

2014

MASTER CATALOGUE

ZIRCONIO  
— *the Quintessential* —

# ZIRCONIO

— *the Quintessential* —

## MASTER CATALOGUE 2014

### MASTER INDEX

004 CATALOGUE USE GUIDE

#### 006 PORCELAIN TILE COLLECTIONS

008 BREZO  
012 CEMENTO  
014 CENTER  
018 DELHI  
024 DOLMEN  
028 DOLOMITE  
032 DUKE  
036 ÉLITE  
040 FACTOR  
042 FERRUM  
044 IMOLA  
048 KREA  
052 LIDO  
056 +MADERA  
060 NEWPORT  
062 PARK  
068 PETRA  
072 PORTLAND  
080 RADICA  
086 SIXTY  
092 SOLERA  
096 TONDO  
100 TUSCANY

#### 104 WHITE BODY COLLECTIONS

106 ALDA  
108 COLOURS  
112 CONCERT  
116 DREAM  
120 DUNE  
122 HARMONY  
124 LÚMINA  
128 NEO  
130 ÓNICE  
134 PACIFIC  
146 PROCESS  
152 PULPIS  
156 SOFT  
158 VERSO  
160 VILLA

#### 162 ADDITIONAL INFORMATION

164 SPECIAL PIECES  
166 CARE AND TIPS  
170 TECHNICAL SPECS  
171 PACKING LISTS  
172 INDEX BY ITEM  
176 INDEX BY SIZE



**COLLECTION NAME**  
NOMBRE DE COLECCIÓN

**FLOOR / WALL**  
SUELO / PARED

**SHADE VARIATION**  
DESTONIFICADO

**FINISHING**  
ACABADO

**COLOURS**  
BLANCO . GRIS  
NEGRO

**AVAILABLE COLOURS**  
COLORES DISPONIBLES

**AVAILABLE SIZES (CM)**  
FORMATOS DISPONIBLES (CM)

**PAGE NUMBER**  
NÚMERO DE PÁGINA

**CEMENTO**

**V2**

**LAPPATO**

**60 x 60**

**14**



CEMENTO GRIS 60x60

PRODUCTS IN SETTING  
PRODUCTOS EN AMBIENTE

**CEMENTO**

**CEMENTO BLANCO · 141**  
60x60

**CEMENTO GRIS · 141**  
60x60

**CEMENTO NEGRO · 141**  
60x60

**ZIRCONIO**

**15**

**COLLECTION NAME**  
NOMBRE DE LA COLECCIÓN

**TILE IMAGE**  
IMAGEN DE LA PIEZA

**LEVEL OF USE**  
NIVEL DE USO

**PRODUCT CATEGORY**  
CATEGORÍA DEL PRODUCTO

**PRODUCT NAME, PRICE LIST CODE, PRODUCT SIZE**  
NOMBRE DEL PRODUCTO, CÓDIGO DE PRECIO, FORMATO

**PORCELAIN TILE**

**ZIRCONIO PROPOSES SIX LEVELS OF USE**  
**ZIRCONIO PROPONE SEIS NIVELES DE USO**

**PRODUCT SYMBOLOGY DESCRIPTION**  
**DESCRIPCIÓN DE LA SIMBOLOGÍA**

- \_WALLS COVERINGS  
These can be installed on walls only.  
\_REVESTIMIENTOS MURALES  
Sólo pueden ser colocados en la pared.
- ○ \_FLOORS SUBJECTED TO LIGHT TRAFFIC  
These can be installed in bedrooms and bathrooms of private dwellings.  
\_PAVIMENTOS SOMETIDOS A TRÁFICO LIGERO  
Generalmente se puede colocar en dormitorios y baños de viviendas privadas.
- ○ ○ \_FLOORS SUBJECTED TO MEDIUM-LIGHT TRAFFIC  
These can be installed in all rooms of private dwellings.  
\_PAVIMENTOS SOMETIDOS A TRÁFICO PEATONAL MODERADO  
Pueden ser colocados en todas las habitaciones de las viviendas privadas.
- ○ ○ \_FLOORS SUBJECTED TO MEDIUM PEDESTRIAN TRAFFIC  
These can be installed in all rooms of private dwellings, including hotel rooms and bathrooms.  
\_PAVIMENTOS SOMETIDOS A TRÁFICO PEATONAL MEDIO  
Pueden ser colocados en todas las habitaciones de las viviendas privadas, incluyendo habitaciones de hotel con sus respectivos cuartos de baño.
- ● ○ \_FLOORS SUBJECTED TO MEDIUM-HEAVY TRAFFIC  
These can be installed in public premises, excluding places of heavy traffic.  
\_PAVIMENTOS SOMETIDOS A TRÁFICO PEATONAL MEDIO-DENSO  
Se pueden instalar en lugares públicos, excluyendo los lugares de tráfico intenso.
- ● ● \_FLOORS ADAPTED TO HEAVY TRAFFIC  
These can be installed in public premises with heavy traffic.  
\_PAVIMENTOS ADAPTADOS A TRÁFICO PEATONAL INTENSO  
Pueden ser colocado en lugares públicos de tráfico intenso.

WALL TILE REVESTIMIENTO	FLOOR TILE PAVIMENTO	UNIFORM from tile to tile UNIFORME entre piezas	SLIGHTLY noticeable from tile to tile LIGERAMENTE perceptible entre piezas	MODERATELY noticeable from tile to tile MODERADAMENTE perceptible entre piezas	DISTINCTLY noticeable from tile to tile DISTINGUIBLE entre piezas



**PORCELAIN  
TILE**



**COLLECTIONS**

---

**GRES  
PORCELÁNICO**



**COLECCIONES**



# BREZO



## FINISHING

STRUCTURED

## COLOURS

BEIGE . OCRE



## SIZES

45 x 67,5

45 x 45

33,3 x 33,3



BREZO

PORCELAIN TILE

ZIRCONIO

BREZO OCRE 45x45





**BREZO BEIGE · 130**  
● ● ○

45x67,5



**BREZO BEIGE · 110**

45x45

**BREZO GRIP BEIGE · 110**  
● ● ○

45x45



**BREZO BEIGE**  
102 33,3x33,3

**BREZO GRIP BEIGE**  
103 33,3x33,3  
● ● ○



**BREZO OCRE**  
102 33,3x33,3

**BREZO GRIP OCRE**  
103 33,3x33,3  
● ● ○



**BREZO OCRE · 130**  
● ● ○

45x67,5



**BREZO OCRE · 110**

45x45

**BREZO GRIP OCRE · 110**  
● ● ○

45x45

STEEL · 511 0,5x100

STEEL 1 · 514 1x100

STEEL 2 · 518 2x100

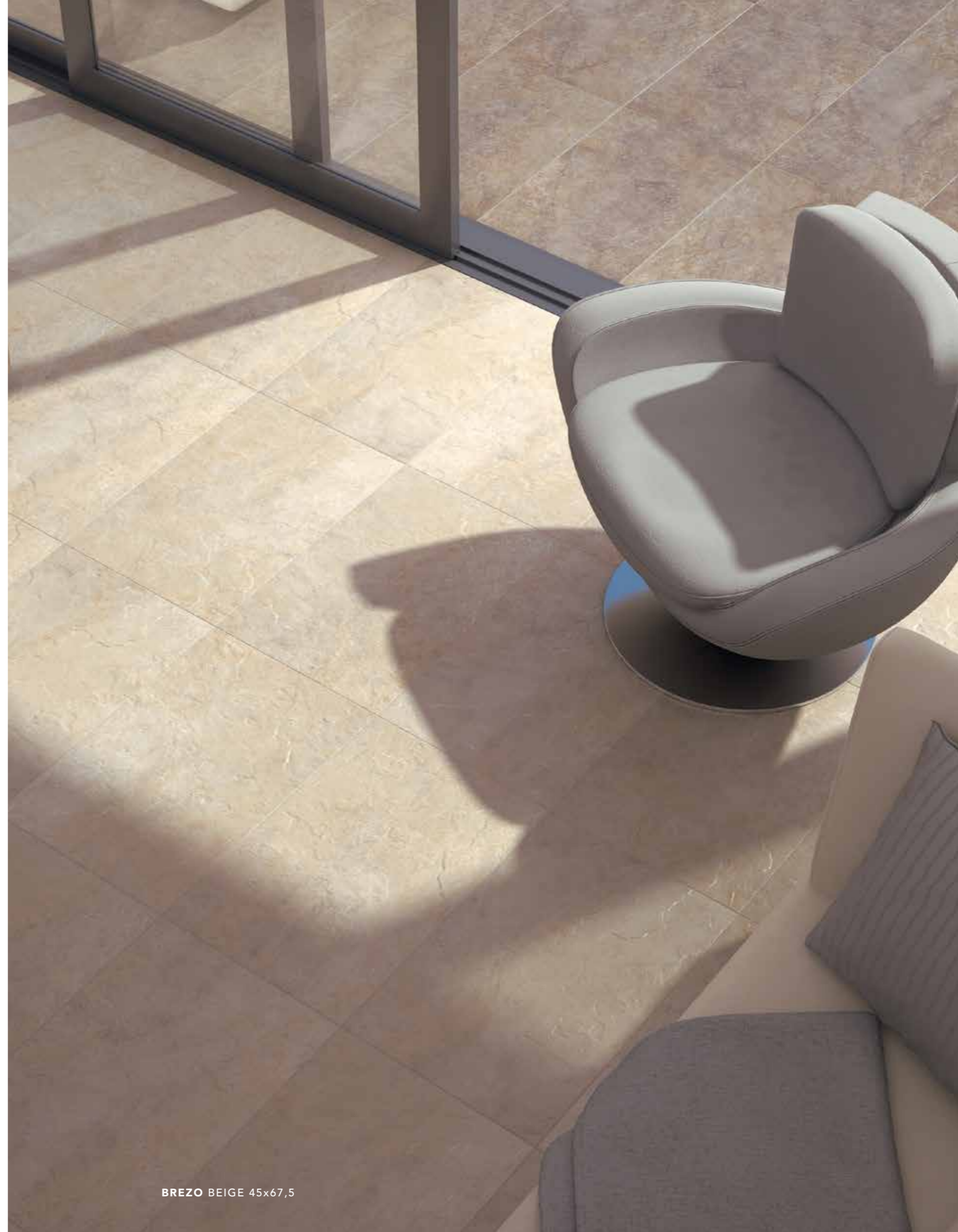

BREZO BEIGE 45x67,5



# CEMENTO



## FINISHING

LAPPATO

## COLOURS

BLANCO · GRIS  
NEGRO

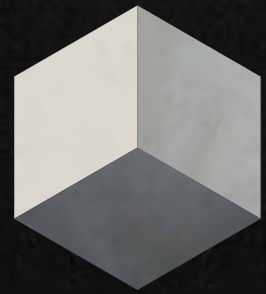

## SIZE



60 x 60



CEMENTO GRIS 60x60



CEMENTO BLANCO · 141

60x60



CEMENTO GRIS · 141

60x60



CEMENTO NEGRO · 141

60x60





# CENTER



## FINISHING

MATT

## COLOURS

ROBLE . ABEDUL  
CENIZA . IROKO . NOGAL



## SIZE

20 x 120



CENTER

PORCELAIN TILE

ZIRCONIO

CENTER ROBLE 20x120





CENTER ABEDUL · 154  
● ● ○

20x120



CENTER CENIZA · 154  
● ○ ○

20x120



CENTER ROBLE · 154  
● ○ ○

20x120



CENTER NOGAL · 154  
● ○ ○

20x120



CENTER IROKO · 154  
● ○ ○

20x120



CENTER ROBLE 20x120



# DELHI



## FINISHINGS

STRUCTURED . GRIP

## COLOURS

NATURE . GREY  
GOLD

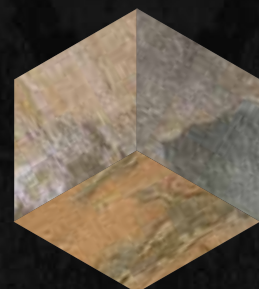

## SIZES

60 x 120  
LUXE 59,6 x 119,2

45 x 67,5

45 x 45

33,3 x 33,3

16,5 x 33,3

16,5 x 16,5



DELHI GOLD 60x120





DELHI NATURE · 154

60x120

DELHI LUXE NATURE · 155

59,6x119,2



DELHI GOLD · 154

60x120

DELHI LUXE GOLD · 155

59,6x119,2

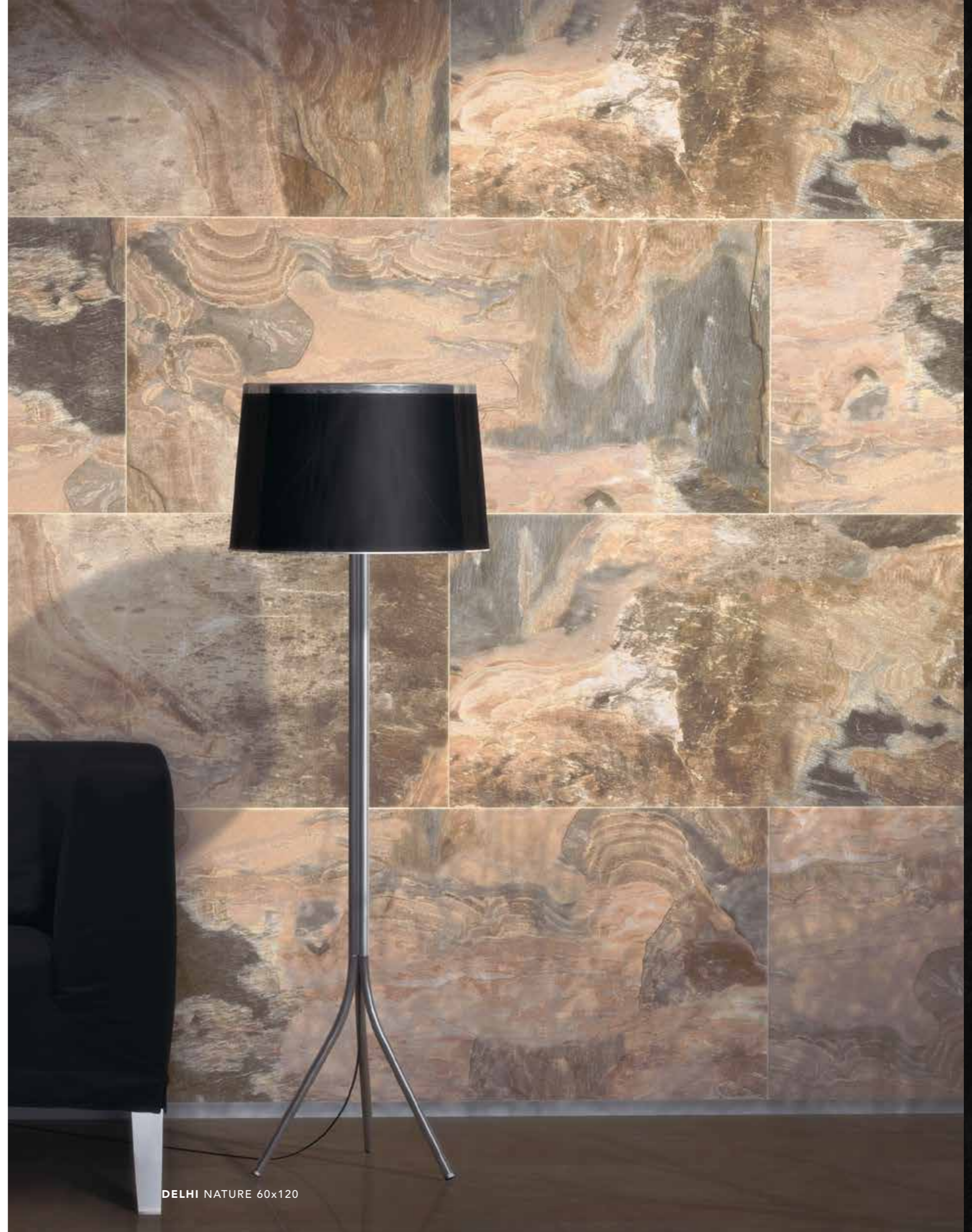

DELHI NATURE 60x120





**DELHI NATURE · 130**  
● ● ○ 45x67,5



**DELHI NATURE · 110** 45x45  
**DELHI GRIP NATURE · 110** 45x45  
● ● ○



**DELHI NATURE**  
102 33,3x33,3  
**DELHI GRIP NATURE**  
103 33,3x33,3  
● ● ○



**DELHI NATURE**  
105 16,5x33,3  
● ● ○



**DELHI NATURE**  
105 16,5x16,5  
● ● ○



**DELHI GREY · 130**  
● ● ○ 45x67,5



**DELHI GREY · 110** 45x45  
**DELHI GRIP GREY · 110** 45x45  
● ● ○



**DELHI GREY**  
102 33,3x33,3  
**DELHI GRIP GREY**  
103 33,3x33,3  
● ● ○



**DELHI GREY**  
105 16,5x33,3  
● ● ○



**DELHI GREY**  
105 16,5x16,5  
● ● ○



**DELHI GOLD · 130**  
● ● ○ 45x67,5



**DELHI GOLD · 110** 45x45  
**DELHI GRIP GOLD · 110** 45x45  
● ● ○



**DELHI GOLD**  
102 33,3x33,3  
**DELHI GRIP GOLD**  
103 33,3x33,3  
● ● ○



**DELHI GOLD**  
105 16,5x33,3  
● ● ○



**DELHI GOLD**  
105 16,5x16,5  
● ● ○



**MODULAR 2 MIXED**  
522 33,3x33,3  
● ● ○



**MODULAR 5 MIXED**  
526 33,3x33,3  
● ● ○



# \_DOLMEN\_



## FINISHING

STRUCTURED

## COLOURS

IVORY . GREY  
GOLD

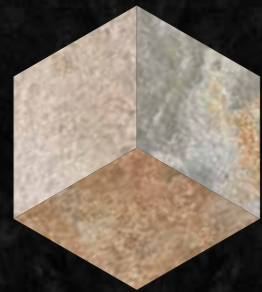

## SIZES

30 x 60

45 x 45

33,3 x 33,3

20 x 24

16,5 x 16,5



DOLMEN IVORY 30x60





**DOLMEN IVORY · 110**  
● ● ○ 45x45



**DOLMEN IVORY**  
102 33,3x33,3  
● ● ○



**ANGULO DOLMEN IVORY**  
513 20x24  
○



**DOLMEN GOLD · 110**  
● ● ○ 45x45



**DOLMEN GOLD**  
102 33,3x33,3  
● ● ○



**ANGULO DOLMEN GOLD**  
513 20x24  
○



**DOLMEN IVORY · 120**  
● ● ○ 30x60



**DOLMEN IVORY**  
105 16,5x16,5  
● ● ○

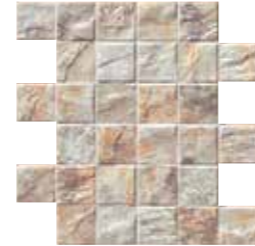

**DOLMEN IVORY**  
162 20x24  
○



**DOLMEN GOLD · 120**  
● ● ○ 30x60



**DOLMEN GOLD**  
105 16,5x16,5  
● ● ○

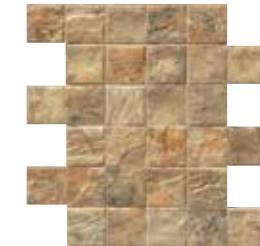

**DOLMEN GOLD**  
162 20x24  
○



**DOLMEN GREY · 110**  
● ● ○ 45x45



**DOLMEN GREY**  
102 33,3x33,3  
● ● ○



**ANGULO DOLMEN GREY**  
513 20x24  
○



**ANGULO DOLMEN MIXED**  
513 20x24  
○



**DOLMEN MIXED**  
162 20x24  
○



**DOLMEN GREY · 120**  
● ● ○ 30x60



**DOLMEN GREY**  
105 16,5x16,5  
● ● ○



**DOLMEN GREY**  
162 20x24  
○



**RUNA 7 MIXED**  
522 33,3x33,3  
● ● ○



# \_DOLOMITE\_



## FINISHING

MATT

## COLOURS

SAND · GOLD  
VULCANO



## SIZES

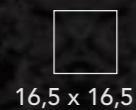
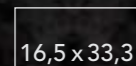
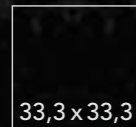

DOLOMITE SAND · 130  
● ○ ○

45x67,5



DOLOMITE GOLD · 130  
● ○ ○

45x67,5



DOLOMITE VULCANO · 130  
○ ○

45x67,5

DOLOMITE GOLD 45x67,5  
DOLOMITE GOLD 45x45





**DOLOMITE SAND · 110** 45x45  
● ○ ○



**DOLOMITE SAND**  
102 33,3x33,3  
● ○ ○



**DOLOMITE SAND · 122** 30x60  
● ○ ○



**DOLOMITE SAND**  
105 16,5x33,3  
● ○ ○



**DOLOMITE SAND**  
105 16,5x16,5  
● ○ ○



**DOLOMITE GOLD · 110** 45x45  
● ○ ○



**DOLOMITE GOLD**  
102 33,3x33,3  
● ○ ○



**DOLOMITE GOLD · 122** 30x60  
● ○ ○



**DOLOMITE GOLD**  
105 16,5x33,3  
● ○ ○



**DOLOMITE GOLD**  
105 16,5x16,5  
● ○ ○



**DOLOMITE VULCANO · 110** 45x45  
○ ○



**DOLOMITE VULCANO**  
102 33,3x33,3  
○ ○



**DOLOMITE VULCANO · 122** 30x60  
○ ○



**DOLOMITE VULCANO**  
105 16,5x33,3  
○ ○

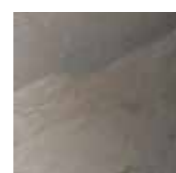

**DOLOMITE VULCANO**  
105 16,5x16,5  
○ ○

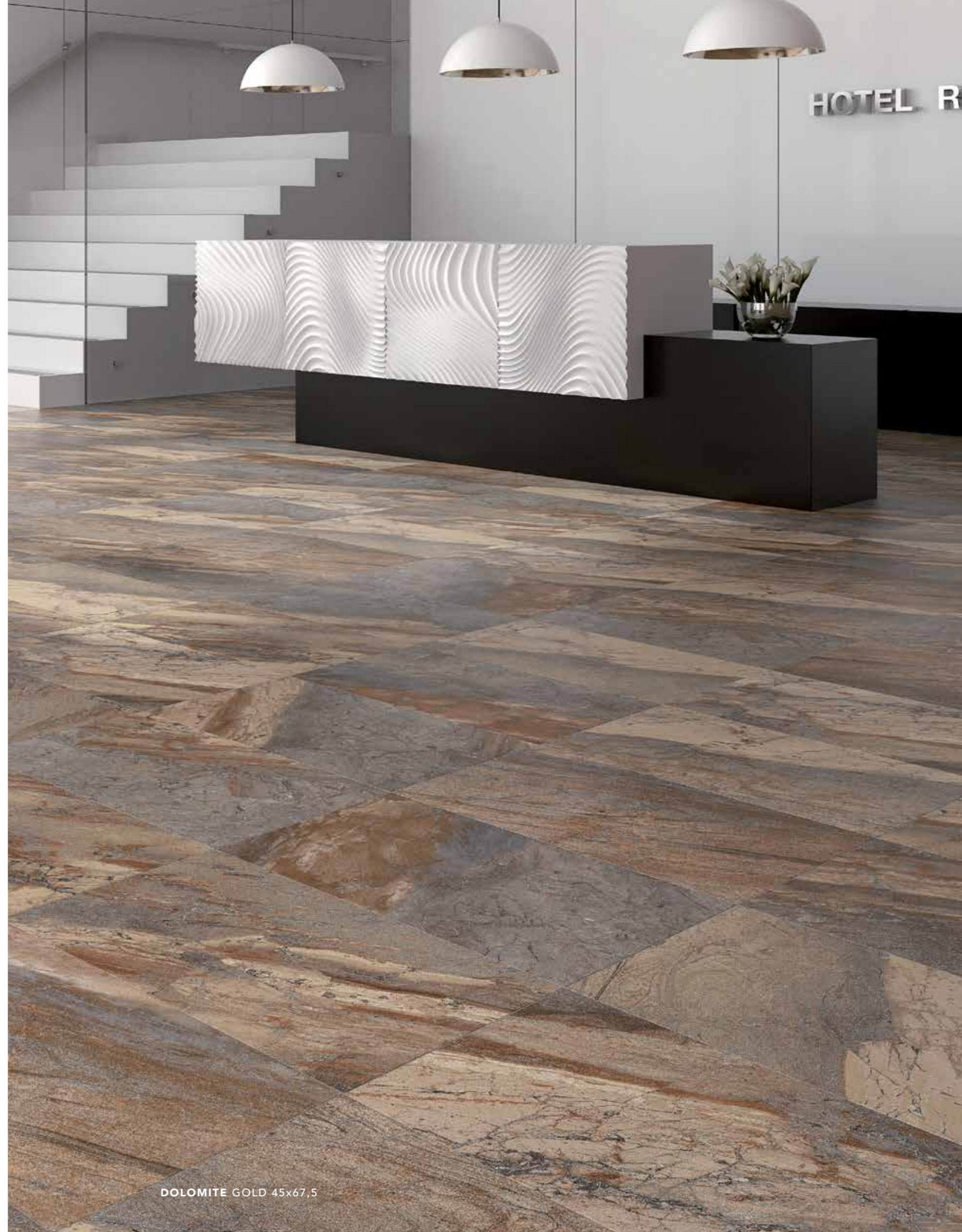

DOLOMITE GOLD 45x67,5



# DUKE



## FINISHINGS

MATT . GRIP

## COLOURS

FRESNO . NOGAL  
TECA . ÉBANO

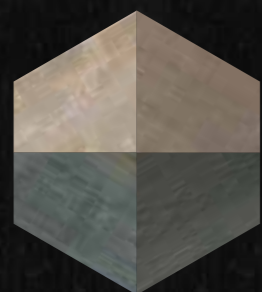

## SIZE

20 x 120



DUKE

PORCELAIN TILE

ZIRCONIO

DUKE FRESNO 20x120 . LIDO GRIP NOGAL 60x60





**DUKE FRESNO · 154**

20x120

**DUKE GRIP FRESNO · 154**

20x120



**DUKE NOGAL · 154**

20x120

**DUKE GRIP NOGAL · 154**

20x120



**DUKE TECA · 154**

20x120

**DUKE GRIP TECA · 154**

20x120



**DUKE ÉBANO · 154**

20x120

**DUKE GRIP ÉBANO · 154**

20x120



DUKE FRESNO 20x120 . LIDO GRIP NOGAL 60x60



# ÉLITE



## FINISHINGS

MATT . SAFE

## COLOURS

ARENA . CEMENTO

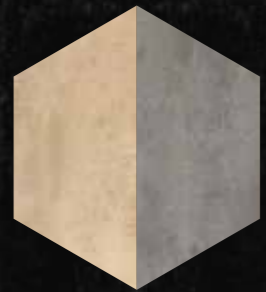

## SIZES

60 x 120

60 x 60

45 x 67,5







ÉLITE ARENA · 154  
● ● ○

60x120



ÉLITE CEMENTO · 154  
● ● ○

60x120



ÉLITE ARENA · 143  
● ● ○

60x60



ÉLITE CEMENTO · 143  
● ● ○

60x60



ÉLITE ARENA · 130  
● ● ○

45x67,5



ÉLITE CEMENTO · 130  
ÉLITE SAFE CEMENTO · 130  
● ● ○

45x67,5

45x67,5



# FACTOR



## FINISHING

MATT

## COLOURS

ARCILLA · CENIZA  
GRAFITO

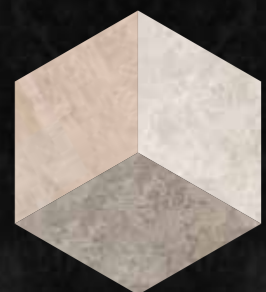

## SIZES

45 x 67,5



FACTOR CENIZA · 130

45x67,5



FACTOR ARCILLA · 130

45x67,5



FACTOR GRAFITO · 130

45x67,5



FACTOR GRAFITO 45x67,5  
FACTOR CENIZA 45x67,5



# FERRUM



## FINISHING

MATT

## COLOURS

OCRE · COBRE  
ACERO

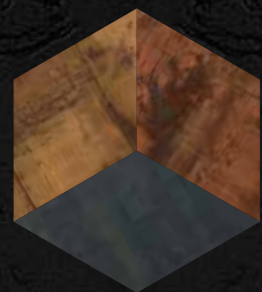

## SIZES

45 x 67,5  
LUXE 44,4 x 66,6

33,3 x 33,3



FERRUM LUXE ACERO 44,4x66,6



FERRUM OCRE · 131

45x67,5

FERRUM LUXE OCRE · 133

44,4x66,6



FERRUM COBRE · 131

45x67,5

FERRUM LUXE COBRE · 133

44,4x66,6



FERRUM ACERO · 131

45x67,5

FERRUM LUXE ACERO · 133

44,4x66,6



COMPOSITION 4 MIXED

523

33,3x33,3



COMPOSITION 1 MIXED

523

33,3x33,3





# IMOLA



## FINISHING

MATT

## COLOURS

MARFIL . ARENA



## SIZES



IMOLA MARFIL 45x67,5





IMOLA MARFIL · 130 45x67,5  
● ● ○



IMOLA MARFIL · 111 45x45  
● ● ○



IMOLA ARENA · 130 45x67,5  
● ○ ○



IMOLA ARENA · 111 45x45  
● ○ ○

STEEL · 511	0,5x100
STEEL 1 · 514	1x100
STEEL 2 · 518	2x100



IMOLA MARFIL 45x67,5



# KREA



## FINISHING

MATT

## COLOURS

BLANCO . PIEDRA



## SIZES

60 x 60

30 x 60

30 x 30



KREA PIEDRA 30x60





KREA BLANCO · 143 60x60 ●●○



KREA PIEDRA · 143 60x60 ●○○



KREA BLANCO · 120 30x60 ●●○



KREA PIEDRA · 120 30x60 ●○○

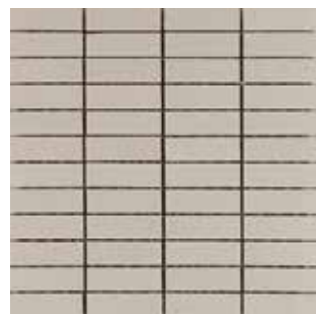

LOTTUS 6 BLANCO 522 30x30 ●●○

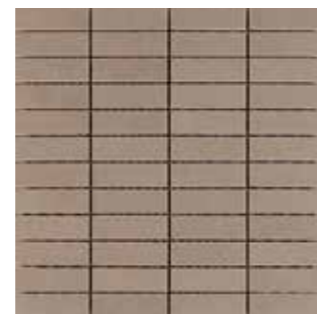

LOTTUS 6 PIEDRA 522 30x30 ●○○

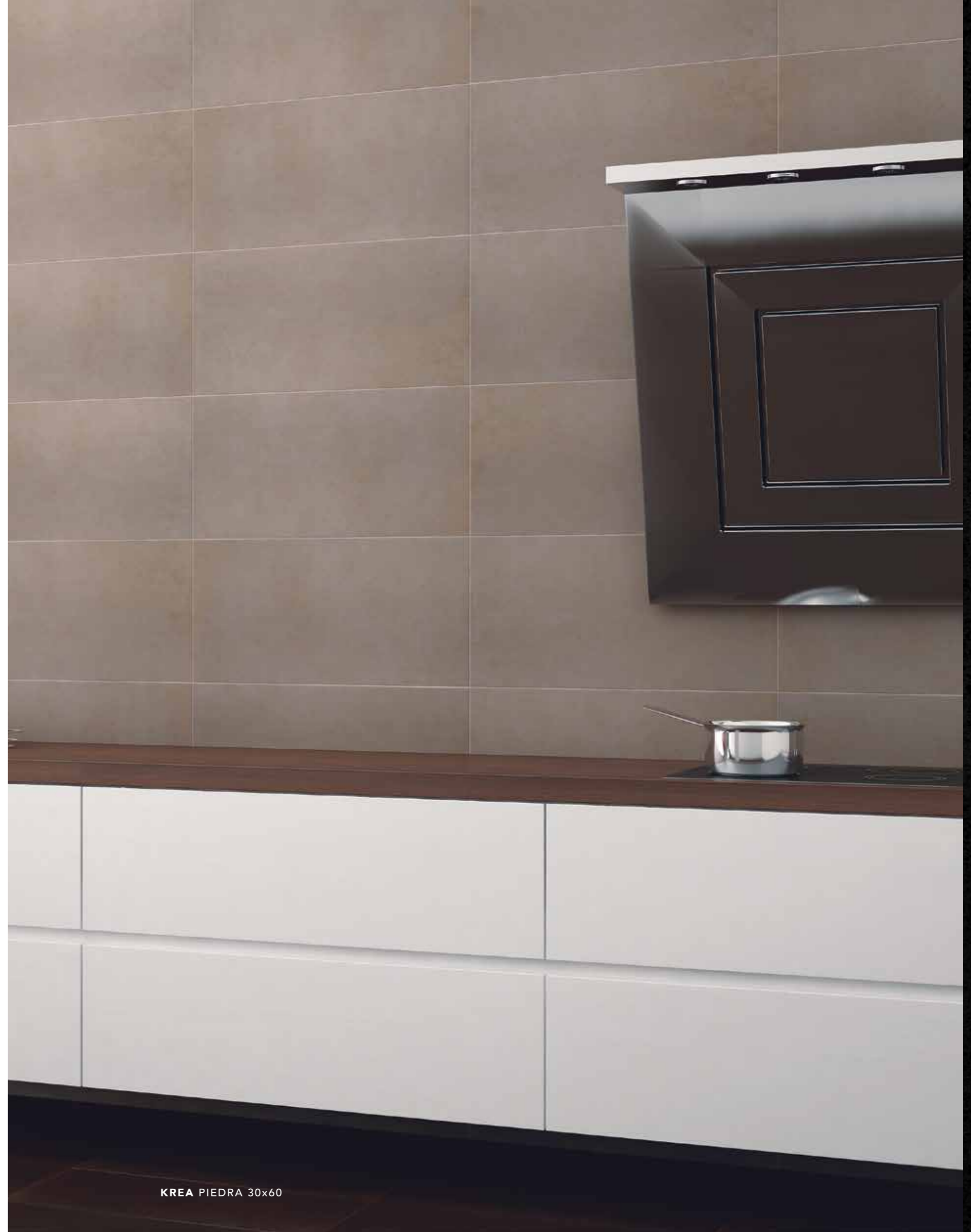

KREA PIEDRA 30x60



# LIDO



## FINISHINGS

MATT . GRIP

## COLOURS

FRESNO . NOGAL  
TECA . ÉBANO



## SIZES



60 x 60



LIDO GRIP FRESNO 60x60





LIDO FRESNO · 143 60x60  
 LIDO GRIP FRESNO · 143 60x60  
 ● ● ○



LIDO NOGAL · 143 60x60  
 LIDO GRIP NOGAL · 143 60x60  
 ● ○ ○



LIDO TECA · 143 60x60  
 LIDO GRIP TECA · 143 60x60  
 ○ ○ ○



LIDO ÉBANO · 143 60x60  
 LIDO GRIP ÉBANO · 143 60x60  
 ○ ○ ○



LIDO NOGAL 60x60



# +MADERA



## FINISHING

MATT

## COLOURS

IROKO . FRESNO  
NOGAL . ABEDUL



## SIZE

15 x 67,5



+MADERA

PORCELAIN TILE

ZIRCONIO

VENICE FRESNO 15x67,5





OLDEN ABEDUL · V3 · 123  
● ● ○

15x67,5



VENICE FRESNO · V4 · 123  
● ● ○

15x67,5



OLDEN NOGAL · V3 · 123  
○ ○ ○

15x67,5



LEGNO IROKO · V2 · 123  
○ ○ ○

15x67,5



LEGNO IROKO 15x67,5



# NEWPORT



## FINISHING

MATT

## COLOURS

GREY . BEIGE  
WHITE

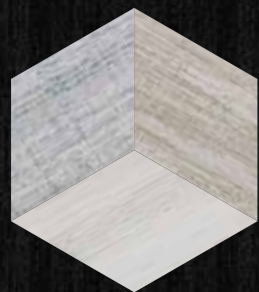

## SIZE

20 x 120



NEWPORT BEIGE 20x120



NEWPORT WHITE  
154 20x120  
● ○ ○



NEWPORT BEIGE  
154 20x120  
● ○ ○



NEWPORT GREY  
154 20x120  
● ○ ○



# PARK



## FINISHINGS

MATT (MP) . LAPPATO (LP)  
RELIEF (RB)

## COLOURS

WHITE . BEIGE  
GREY

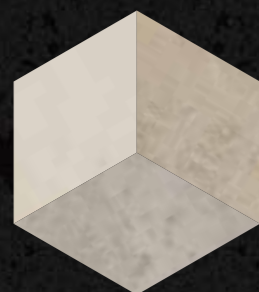

## SIZES

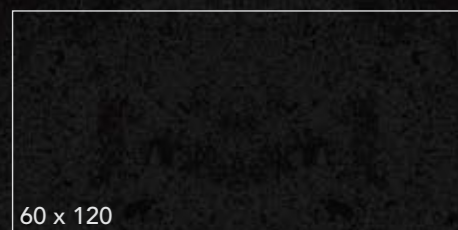

60 x 120



60 x 60

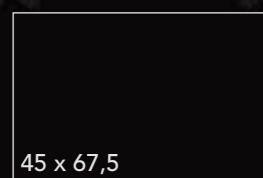

45 x 67,5



PARK BEIGE LP 60x60 . PARK BEIGE LP 60x120





**PARK WHITE MP (MATT) · 154** ●●○ 60x120  
**PARK WHITE LP (LAPPATO) · 155** ●○○ 60x120



**PARK BEIGE MP (MATT) · 154** ●●○ 60x120  
**PARK BEIGE LP (LAPPATO) · 155** ●○○ 60x120



**PARK WHITE MP (MATT) · 130** ●●○ 45x67,5  
**PARK WHITE LP (LAPATTO) · 136** ●○○ 45x67,5  
**PARK WHITE RB (RELIEF) · 130** ●●○ 45x67,5



**PARK BEIGE MP (MATT) · 130** ●●○ 45x67,5  
**PARK BEIGE LP (LAPATTO) · 136** ●○○ 45x67,5  
**PARK BEIGE RB (RELIEF) · 130** ●●○ 45x67,5



**PARK WHITE MP (MATT) · 143** ●●○ 60x60  
**PARK WHITE LP (LAPATTO) · 141** ●○○ 60x60  
**PARK WHITE RB (RELIEF) · 143** ●●○ 60x60



**PARK BEIGE MP (MATT) · 143** ●●○ 60x60  
**PARK BEIGE LP (LAPATTO) · 141** ●○○ 60x60  
**PARK BEIGE RB (RELIEF) · 143** ●●○ 60x60





**PARK GREY MP (MATT) · 154** ●●○ 60x120  
**PARK GREY LP (LAPPATO) · 155** ●○○ 60x120



**PARK GREY MP (MATT) · 130** ●●○ 45x67,5  
**PARK GREY LP (LAPATTO) · 136** ●○○ 45x67,5  
**PARK GREY RB (RELIEF) · 130** ●●○ 45x67,5



**PARK GREY MP (MATT) · 143** ●●○ 60x60  
**PARK GREY LP (LAPATTO) · 141** ●○○ 60x60  
**PARK GREY RB (RELIEF) · 143** ●●○ 60x60

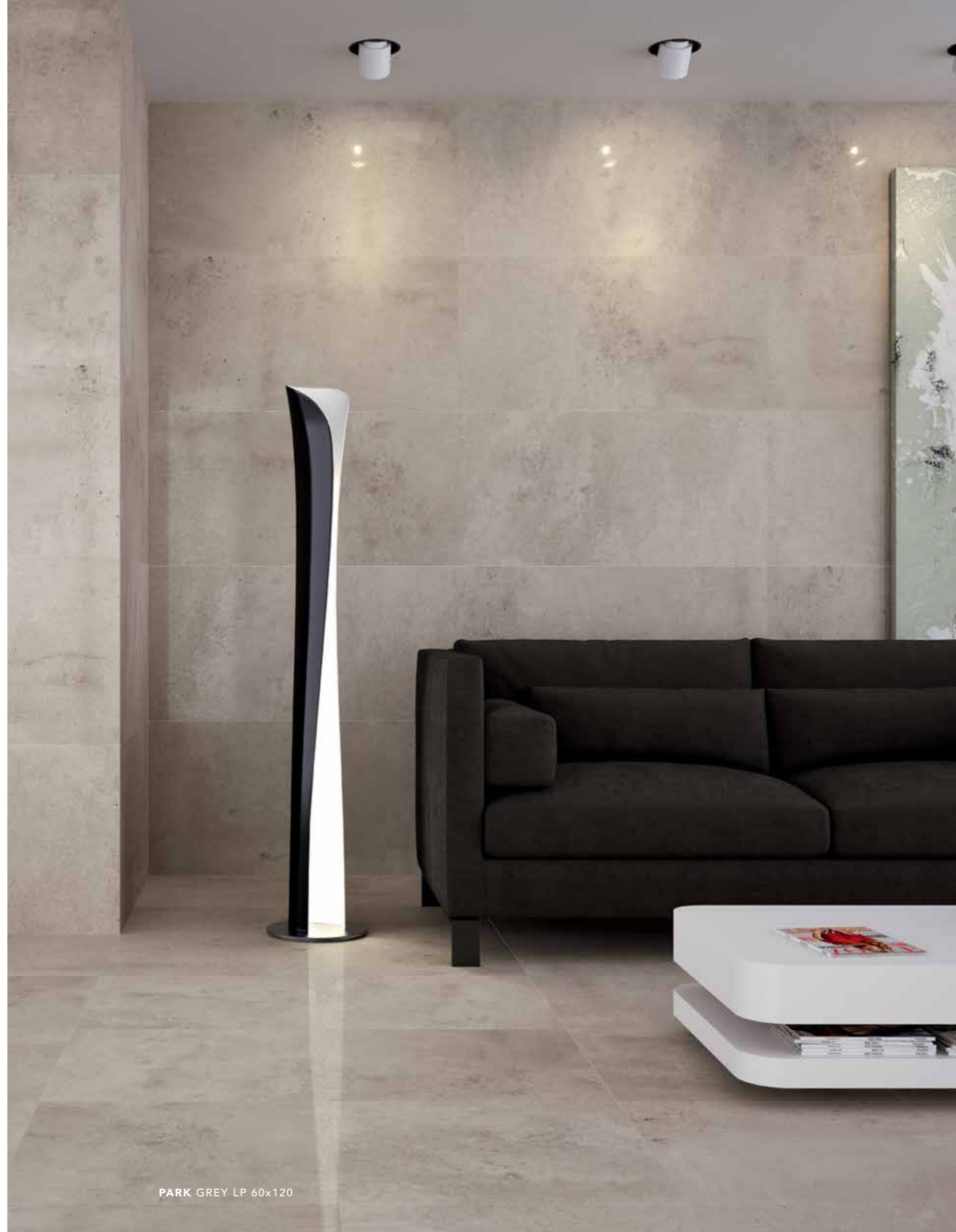

**PARK GREY LP 60x120**



# PETRA



## FINISHING

STRUCTURED

## COLOURS

BLANCO . MARFIL  
ARENA . GRIS . NEGRO



## SIZE

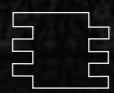

20 x 20



PETRA

PORCELAIN WALL TILE

ZIRCONIO

PETRA BLANCO 20x20 . PETRA GRIS 20x20





ANGULO **PETRA BLANCO**  
513 20x20  
○



**PETRA BLANCO**  
162 20x20  
○



ANGULO **PETRA MARFIL**  
513 20x20  
○



**PETRA MARFIL**  
162 20x20  
○



ANGULO **PETRA ARENA**  
513 20x20  
○



**PETRA ARENA**  
162 20x20  
○



ANGULO **PETRA GRIS**  
513 20x20  
○



**PETRA GRIS**  
162 20x20  
○



ANGULO **PETRA NEGRO**  
513 20x20  
○



**PETRA NEGRO**  
162 20x20  
○



PETRA MARFIL 20x20



# PORTLAND



## FINISHING

MATT

## COLOURS

WHITE . SAND  
LIGHT . DARK

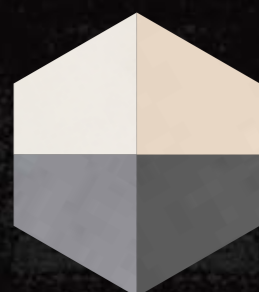

## SIZES



PORTLAND DARK 60x60 . PORTLAND LIGHT 45x67,5





PORTLAND WHITE · 154  
● ● ○

60x120



PORTLAND WHITE · 130  
● ● ○

45x67,5



PORTLAND WHITE · 115  
● ● ○

45x45



PORTLAND WHITE · 143  
● ● ○

60x60



PORTLAND WHITE  
120  
● ● ○

30x60



PORTLAND DARK 60x60 · PORTLAND LIGHT 45x67,5





PORTLAND SAND · 154  
● ○ ○

60x120

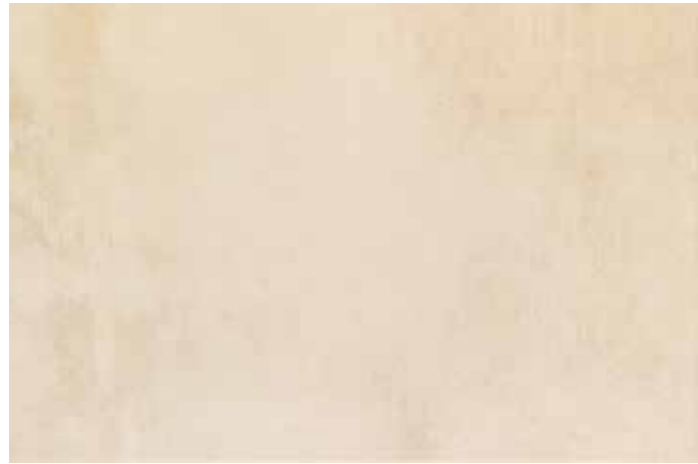

PORTLAND SAND · 130  
● ○ ○

45x67,5



PORTLAND SAND · 115  
● ○ ○

45x45



PORTLAND SAND · 143  
● ○ ○

60x60



PORTLAND SAND  
120  
● ○ ○

30x60



PORTLAND SAND 60x120





PORTLAND LIGHT · 154 60x120 ● ○ ○

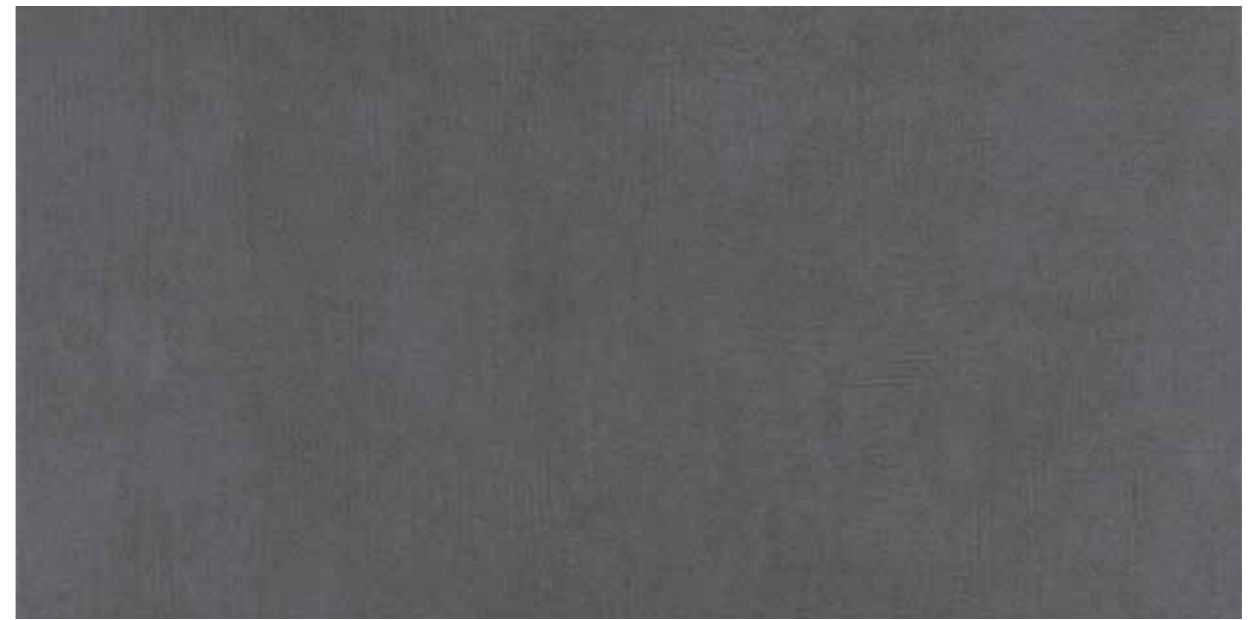

PORTLAND DARK · 154 60x120 ● ○ ○



PORTLAND LIGHT · 130 45x67,5 ● ○ ○



PORTLAND LIGHT · 115 45x45 ● ○ ○



PORTLAND DARK · 130 45x67,5 ● ○ ○



PORTLAND DARK · 115 45x45 ● ○ ○



PORTLAND LIGHT · 143 60x60 ● ○ ○



PORTLAND LIGHT 120 30x60 ● ○ ○



PORTLAND DARK · 143 60x60 ● ○ ○



PORTLAND DARK 120 30x60 ● ○ ○



# RADICA



## FINISHINGS

STRUCTURED . GRIP

## COLOURS

NEGRO . MARFIL  
GRIS

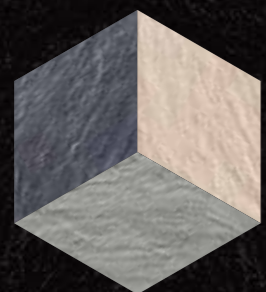

## SIZES







**RADICA MARFIL · 154** 60x120  
**RADICA LUXE MARFIL · 155** 59,6x119,2  
● ● ○



**RADICA GRIS · 154** 60x120  
**RADICA LUXE GRIS · 155** 59,6x119,2  
● ● ○



**RADICA MARFIL · 143** 60x60  
● ● ○



**RADICA MARFIL · 130** 45x67,5  
● ● ○



**RADICA MARFIL · 110** 45x45  
● ● ○



**RADICA MARFIL**  
102 33,3x33,3  
**RADICA GRIP MARFIL**  
102 33,3x33,3  
● ● ○



**RADICA GRIS · 143** 60x60  
● ● ○



**RADICA GRIS · 130** 45x67,5  
● ● ○



**RADICA GRIS · 110** 45x45  
● ● ○



**RADICA GRIS**  
102 33,3x33,3  
**RADICA GRIP GRIS**  
102 33,3x33,3  
● ● ○





**RADICA NEGRO · 154**

60x120

**RADICA LUXE NEGRO · 155**

59,6x119,2

● ○ ○



**RADICA NEGRO · 143**

60x60

● ○ ○



**RADICA NEGRO · 130**

45x67,5

● ○ ○



**RADICA NEGRO · 110**

45x45

● ○ ○

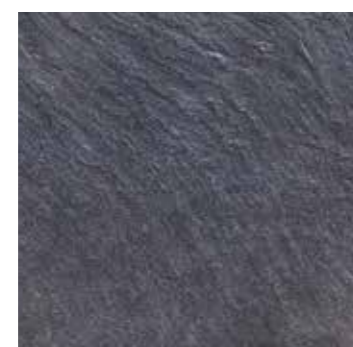

**RADICA NEGRO**

102

33,3x33,3

**RADICA GRIP NEGRO**

102

33,3x33,3

● ○ ○

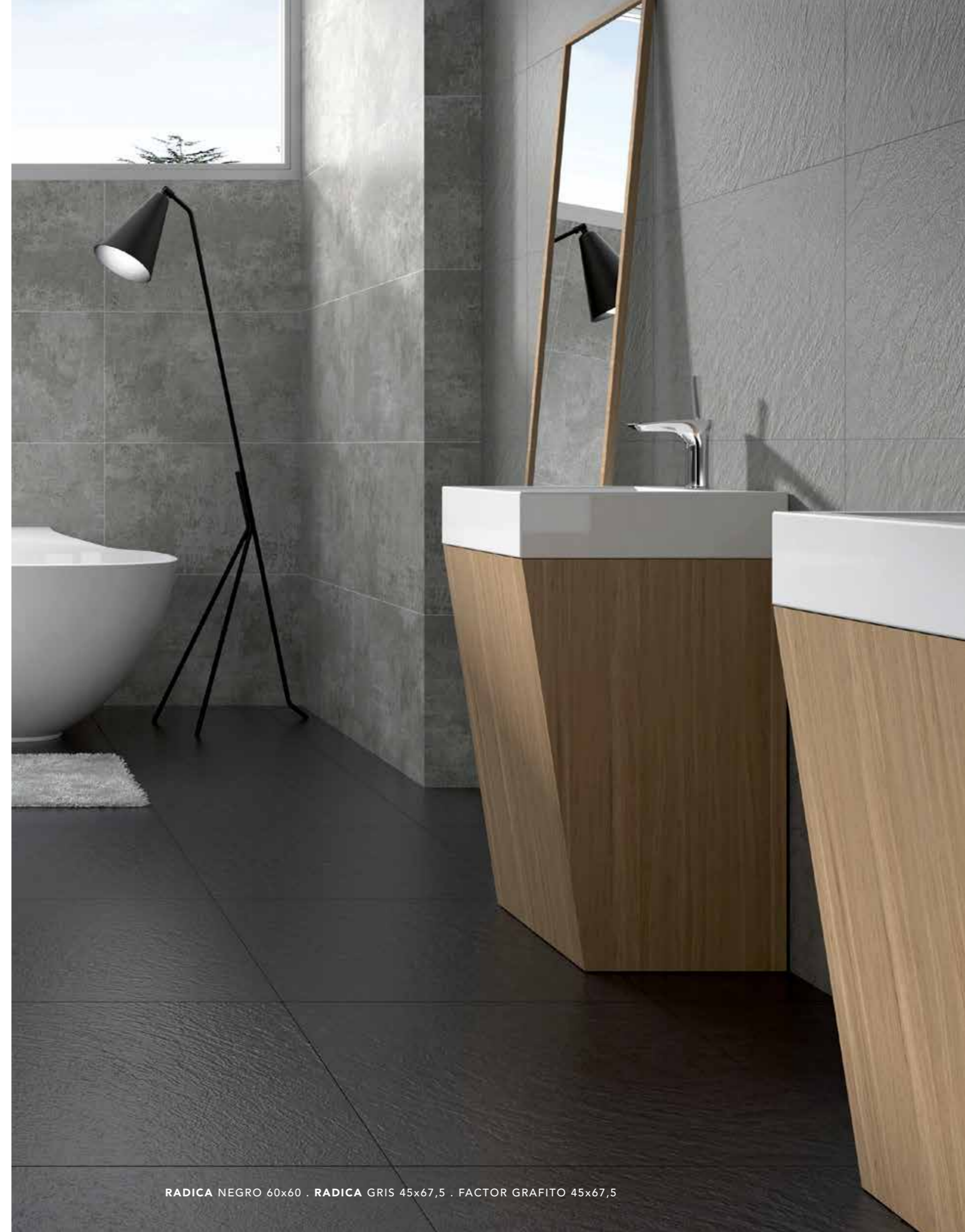

**RADICA NEGRO 60x60 · RADICA GRIS 45x67,5 · FACTOR GRAFITO 45x67,5**



# SIXTY



## FINISHING

MATT

## COLOURS

BLANCO . MARFIL . MARRÓN . NEGRO  
VERDE . NARANJA . ROJO . AZUL  
BOREAL DARK . PURPURA DARK . VISON DARK



## SIZE







SIXTY BLANCO · 115 45x45  
● ● ○



SIXTY MARFIL · 115 45x45  
● ● ○



SIXTY NEGRO · 115 45x45  
○ ○ ○



SIXTY MARRÓN · 115 45x45  
○ ○ ○



SIXTY VERDE · 115 45x45  
○ ○ ○



SIXTY NARANJA · 115 45x45  
○ ○ ○



SIXTY AZUL · 114 45x45  
○ ○ ○



SIXTY ROJO · 115 45x45  
○ ○ ○



SIXTY AZUL 45x45 · CONCERT AZUL 33,3x66,6 · CONCERT BLANCO 33,3x66,6





SIXTY BOREAL DARK · 115 45x45  
○○○



SIXTY PURPURA DARK · 115 45x45  
○○○



SIXTY VISON DARK · 115 45x45  
○○○

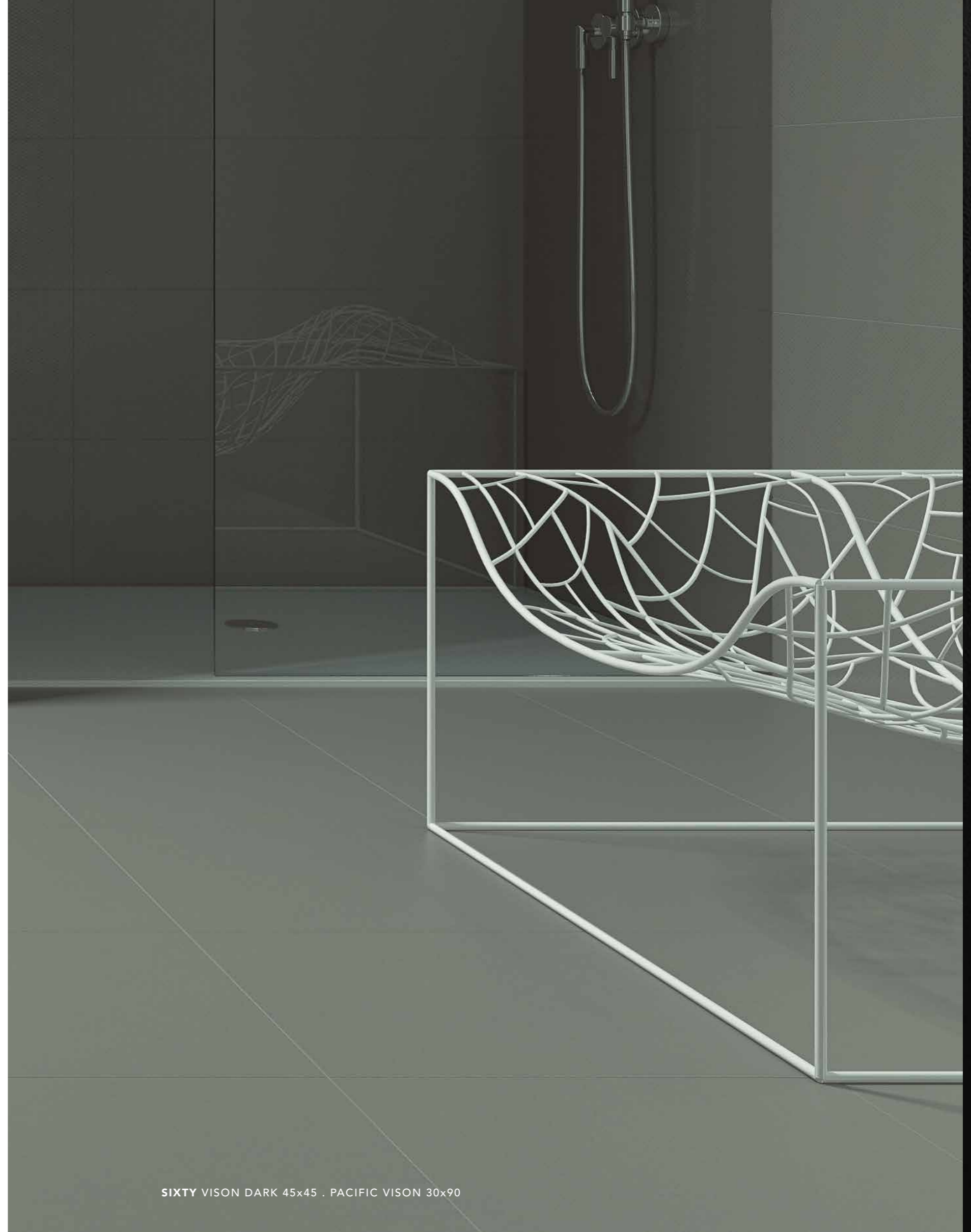

SIXTY VISON DARK 45x45 . PACIFIC VISON 30x90



# SOLERA



## FINISHINGS

MATT . GRIP

## COLOURS

LINO . AVENA . ENEA  
NUEZ . CENIZA . HUMO

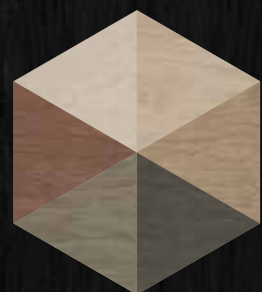

## SIZE

20 x 120







**SOLERA LINO · 154**  
● ● ○

20x120



**SOLERA AVENA · 154**  
● ● ○

20x120



**SOLERA ENEA · 154**  
**SOLERA GRIP ENEA · 154**  
● ● ○

20x120

20x120



**SOLERA NUEZ · 154**  
**SOLERA GRIP NUEZ · 154**  
● ○ ○

20x120

20x120



**SOLERA CENIZA · 154**  
● ○ ○

20x120



**SOLERA HUMO · 154**  
● ○ ○

20x120

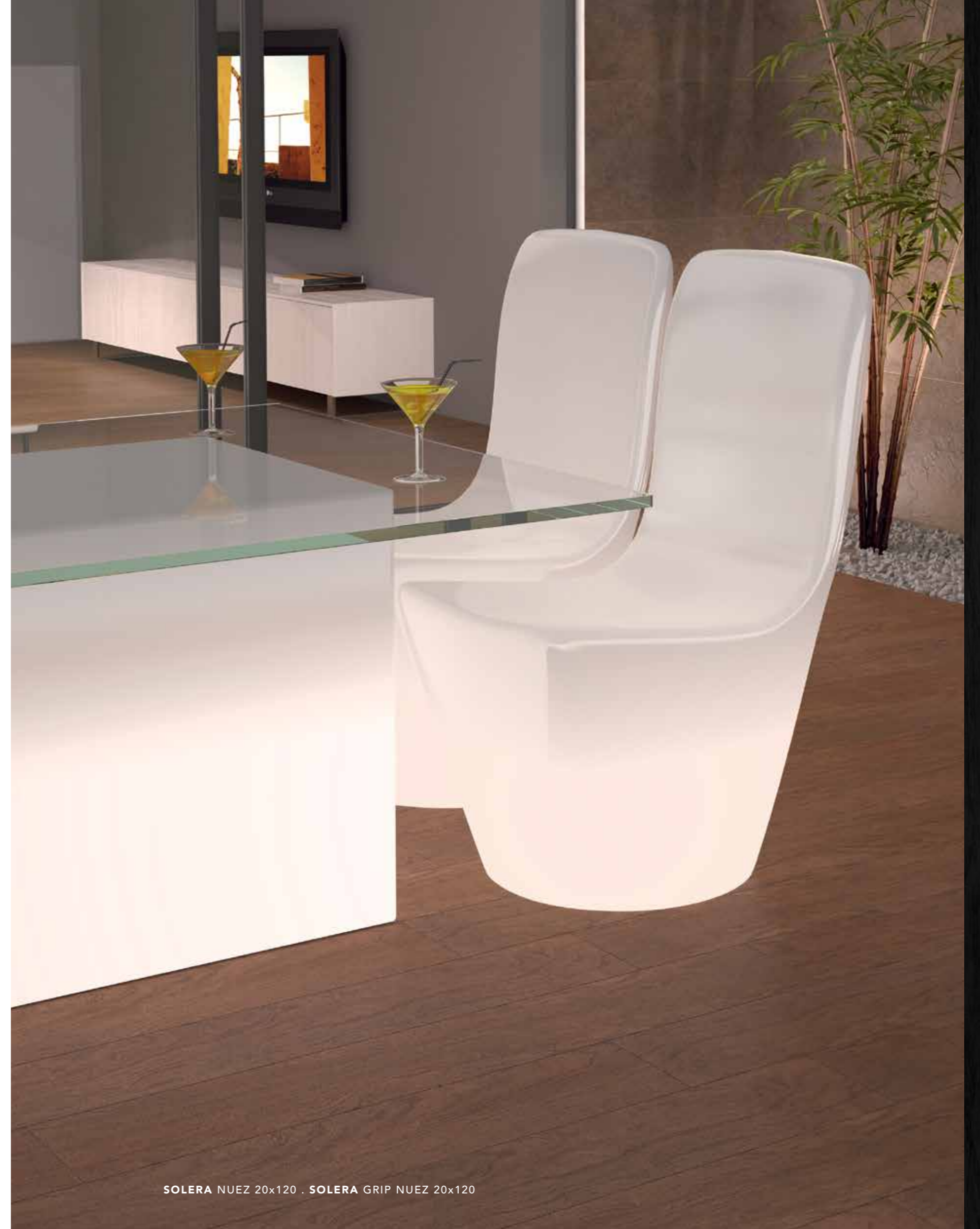

**SOLERA NUEZ 20x120 · SOLERA GRIP NUEZ 20x120**



# TONDO



## FINISHING

STRUCTURED

## COLOURS

BLANCO . ACERO  
NEGRO

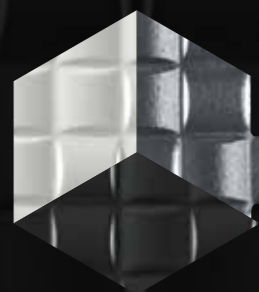

## SIZE



20 x 24



TONDO NEGRO 20x24 . TONDO BLANCO 20x24





**TONDO BLANCO**  
162 20x24  
◊



**TONDO ACERO**  
160 20x24  
◊



**TONDO NEGRO**  
162 20x24  
◊



TONDO ACERO 20x24 . CEMENTO GRIS 60x60



# \_TUSCANY\_



## FINISHINGS

STRUCTURED . GRIP

## COLOURS

MARFIL . ARENA



## SIZE

45 x 67,5

45 x 45

33,3 x 33,3



TUSCANY

PORCELAIN TILE

ZIRCONIO

TUSCANY ARENA 45x45





**TUSCANY MARFIL · 130** 45x67,5  
● ● ○



**TUSCANY MARFIL · 115** 45x45

**TUSCANY GRIP MARFIL · 115** 45x45  
● ● ○



**TUSCANY MARFIL**  
102 33,3x33,3

**TUSCANY GRIP MARFIL**  
102 33,3x33,3  
● ● ○



**TUSCANY ARENA · 130** 45x67,5  
● ○ ○



**TUSCANY ARENA · 115** 45x45

**TUSCANY GRIP ARENA · 115** 45x45  
● ○ ○



**TUSCANY ARENA**  
102 33,3x33,3

**TUSCANY GRIP ARENA**  
102 33,3x33,3  
● ○ ○



TUSCANY ARENA 45x45



**WHITE BODY  
BODY TILE**

◆  
**COLLECTIONS**

---

**REVESTIMIENTO  
PASTA BLANCA**

◆  
**COLECCIONES**



# ALDA



## FINISHING

GLOSSY

## COLOURS

NOCE . MARFIL



## SIZES

33,3 x 66,6  
LUXE 32 x 65,3

## MATCHING FLOOR



45 x 45  
LUXE 43,3 x 43,3



ALDA LUXE MARFIL 32x65,3  
STEEL 2 2x100



ALDA MARFIL · 340 33,3x66,6

ALDA LUXE MARFIL · 342 32x65,3  
O



ALDA NOCE · 340 33,3x66,6

ALDA LUXE NOCE · 342 32x65,3  
O

STEEL · 511 0,5x100

STEEL 1 · 514 1x100

STEEL 2 · 518 2x100

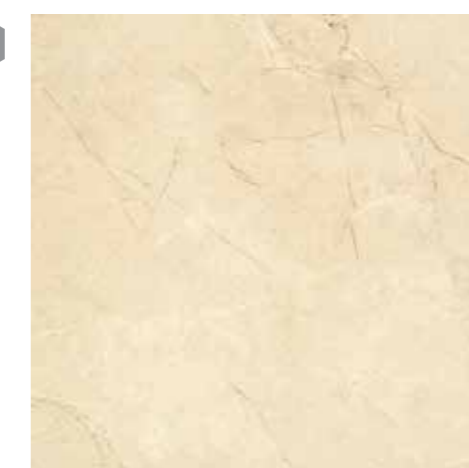

ALDA GLEAM MARFIL 111 45x45

ALDA GLEAM LUXE MARFIL 113 43,3x43,3  
O O



# \_COLOURS\_



## FINISHING

GLOSSY

## COLOUR

BLANCO

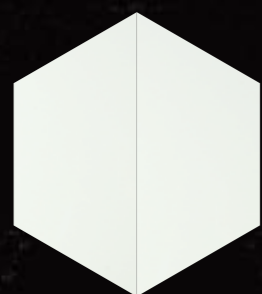

## SIZE

30 x 90  
LUXE 28,5 x 88,5

33,3 x 66,6  
LUXE 32 x 65,3

25 x 66,6



COLOURS

WHITE BODY WALL TILE

ZIRCONIO

COLOURS BLANCO 25x66,6 . GLASS 1 & 2 25x66,6 . SIXTY VISON DARK 45x45



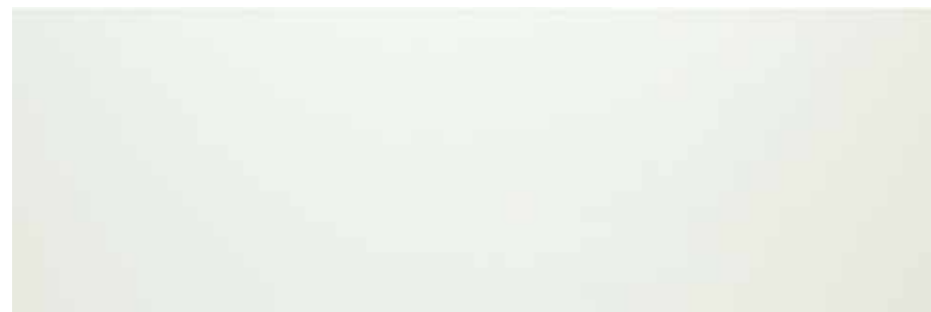

COLOURS BLANCO · 350 30x90  
COLOURS LUXE BLANCO · 351 28,5x88,5



COLOURS BLANCO · 340 33,3x66,6  
COLOURS LUXE BLANCO · 342 32x65,3



COLOURS BLANCO · 340 25x66,6



GLASS 1 · 525 25x66,6



GLASS 2 · 525 25x66,6



SCARLETT 1 · 525 25x66,6



SCARLETT 2 · 525 25x66,6



BREAK 1 · 504 25x66,6



BREAK 2 · 504 25x66,6



COLOURS BLANCO 25x66,6 . SCARLETT 1 & 2 25x66,6 . SIXTY PURPURA DARK 45x45



# \_CONCERT\_



## FINISHING

MATT

## COLOURS

BLANCO . MARFIL . MARRON . NEGRO  
VERDE . NARANJA . ROJO . AZUL



## SIZE

33,3 x 66,6  
LUXE 32 x 65,3

## MATCHING FLOOR

SIXTY  
45 x 45

PAGE 86



CONCERT

WHITE BODY WALL TILE

ZIRCONIO

CONCERT AZUL 33,3x66,6 . CONCERT BLANCO 33,3x66,6 . SWEET AZUL 33,3x66,6





**CONCERT BLANCO · 340** 33,3x66,6  
**CONCERT LUXE BLANCO · 342** 32x65,3  
 ○



**CONCERT MARFIL · 340** 33,3x66,6  
**CONCERT LUXE MARFIL · 342** 32x65,3  
 ○



**CONCERT NEGRO · 340** 33,3x66,6  
**CONCERT LUXE NEGRO · 342** 32x65,3  
 ○



**CONCERT MARRÓN · 340** 33,3x66,6  
**CONCERT LUXE MARRÓN · 342** 32x65,3  
 ○



**CONCERT VERDE · 340** 33,3x66,6  
**CONCERT LUXE VERDE · 342** 32x65,3  
 ○



**CONCERT NARANJA · 340** 33,3x66,6  
**CONCERT LUXE NARANJA · 342** 32x65,3  
 ○



**SWEET NARANJA · 517** 33,3x66,6  
**SWEET LUXE NARANJA · 524** 32x65,3  
 ○

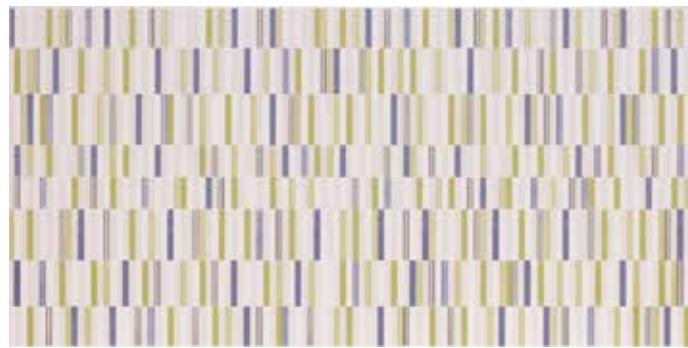

**SWEET AZUL · 517** 33,3x66,6  
**SWEET LUXE AZUL · 524** 32x65,3  
 ○



**CONCERT AZUL · 340** 33,3x66,6  
**CONCERT LUXE AZUL · 342** 32x65,3  
 ○



**CONCERT ROJO · 340** 33,3x66,6  
**CONCERT LUXE ROJO · 342** 32x65,3  
 ○

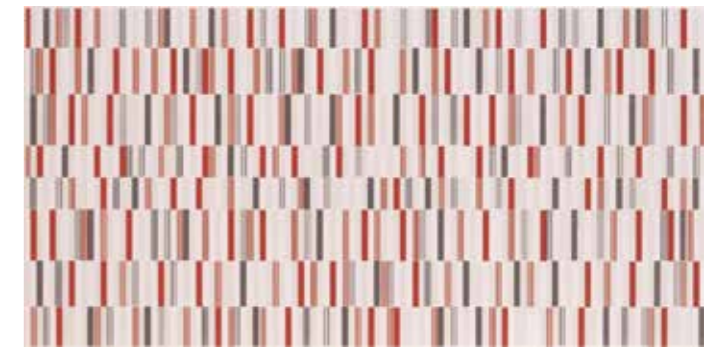

**SWEET ROJO · 517** 33,3x66,6  
**SWEET LUXE ROJO · 524** 32x65,3  
 ○



# DREAM



## FINISHING

GLOSSY

## COLOURS

BLANCO . GRIS . MARENGO  
MARFIL . MARRÓN

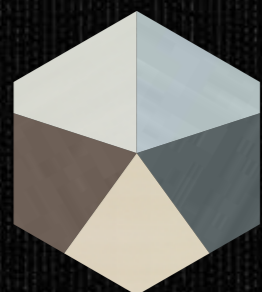

## SIZE

33,3 x 66,6  
LUXE 32 x 65,3

## MATCHING FLOOR



33,3 x 33,3  
LUXE 32 x 32



DREAM

WHITE BODY WALL TILE

ZIRCONIO

DREAM LUXE MARRÓN 32x65,3 . DREAM LUXE MARFIL 32x65,3 . ILUSION LUXE MARFIL 1+2 32x65,3 . LEGNO IROKO 15x67,5





**MIMETIC BLANCO**  
103 · 33,3x33,3

**MIMETIC LUXE BLANCO**  
106 · 32x32  
● ○ ○

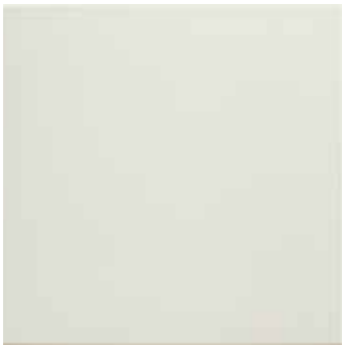

**DREAM BLANCO · 347** 33,3x66,6  
**DREAM LUXE BLANCO · 342** 32x65,3  
○



**MIMETIC MARENGO**  
103 · 33,3x33,3

**MIMETIC LUXE MARENGO**  
106 · 32x32  
○ ○ ○



**DREAM MARENGO · 347** 33,3x66,6  
**DREAM LUXE MARENGO · 342** 32x65,3  
○



**DREAM MARFIL · 347** 33,3x66,6  
**DREAM LUXE MARFIL · 342** 32x65,3  
○



**MIMETIC MARRÓN**  
103 · 33,3x33,3

**MIMETIC LUXE MARRÓN**  
106 · 32x32  
○ ○ ○



**DREAM MARRÓN · 347** 33,3x66,6  
**DREAM LUXE MARRÓN · 342** 32x65,3  
○



**MIMETIC GRIS**  
103 · 33,3x33,3

**MIMETIC LUXE GRIS**  
106 · 32x32  
○ ○ ○



**DREAM GRIS · 347** 33,3x66,6  
**DREAM LUXE GRIS · 342** 32x65,3  
○



**ILUSION 1 LUXE BLANCO · 524** 32x65,3  
○



**ILUSION 2 LUXE BLANCO · 524** 32x65,3  
○



**ILUSION 1 LUXE MARENGO · 524** 32x65,3  
○



**ILUSION 2 LUXE MARENGO · 524** 32x65,3  
○



**ILUSION 1 LUXE MARFIL · 524** 32x65,3  
○



**ILUSION 2 LUXE MARFIL · 524** 32x65,3  
○



**ILUSION 1 LUXE MARRÓN · 524** 32x65,3  
○



**ILUSION 2 LUXE MARRÓN · 524** 32x65,3  
○



**DORA BLANCO · 516** 33,3x66,6  
**DORA LUXE BLANCO · 526** 32x65,3  
○



**DORA MARFIL · 516** 33,3x66,6  
**DORA LUXE MARFIL · 526** 32x65,3  
○



# DUNE



## FINISHING

GLOSSY

## COLOUR

BEIGE



## SIZE

30 x 90

## MATCHING FLOOR

45 x 45



DUNE 1 BEIGE · 350  
○

30x90



ZONE 1 BEIGE · 350  
○

30x90

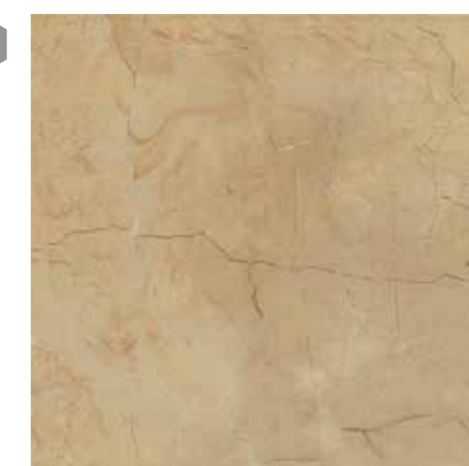

DUNE GLEAM BEIGE · 111  
○ ○

45x45



# HARMONY



## FINISHING

GLOSSY

## COLOUR

MARFIL



## SIZE

30 x 90

## MATCHING FLOOR

45 x 45



HARMONY MARFIL · 350

30x90



HARMONY 1 MARFIL · 350

30x90



LOREN MARFIL · 350

30x90



LOREN 1 MARFIL · 350

30x90



HARMONY GLEAM MARFIL · 111 45x45

OO

HARMONY 1 MARFIL 30x90  
LOREN 1 MARFIL 30x90  
HARMONY GLEAM MARFIL 45x45



# LÚMINA



## FINISHING

MATT

## COLOURS

BLANCO . NEGRO



## SIZES

30 x 90  
LUXE 28,5 x 88,5

33,3 x 66,6  
LUXE 32 x 65,3

## MATCHING FLOOR

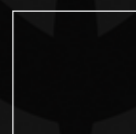

33,3 x 33,3  
LUXE 32 x 32



ALASKA LUXE BLANCO 32x65,3 . ABECE LUXE BLANCO 32x65,3 . NEWPORT WHITE 20x120



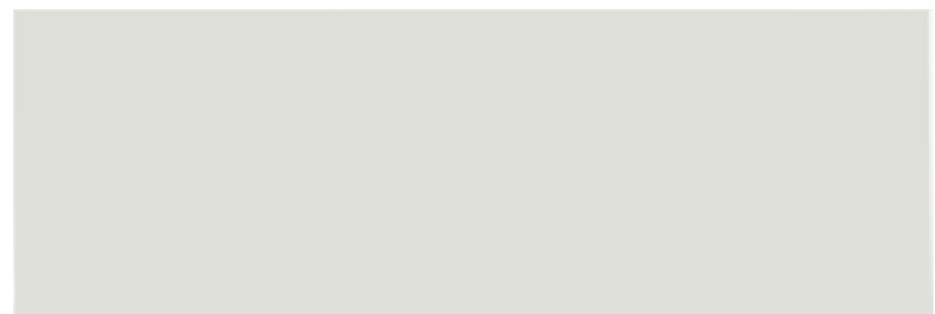

POLAR BLANCO · 350 30x90  
POLAR LUXE BLANCO · 351 28,5x88,5

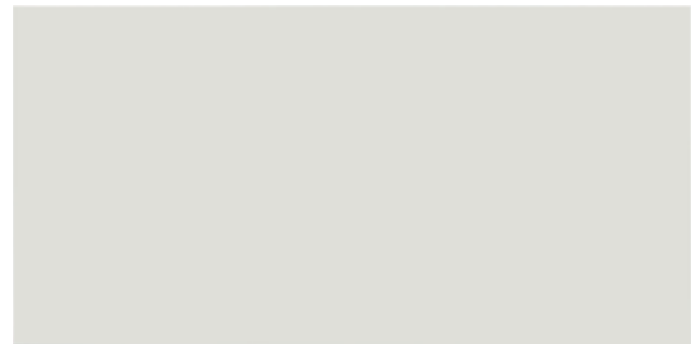

ALASKA BLANCO · 340 33,3x66,6  
ALASKA LUXE BLANCO · 342 32x65,3



ABSOLUT NEGRO · 346 33,3x66,6  
ABSOLUT LUXE NEGRO · 342 32x65,3



ABECE BLANCO · 348 33,3x66,6  
ABECE LUXE BLANCO · 347 32x65,3



ABECE NEGRO · 348 33,3x66,6  
ABECE LUXE NEGRO · 347 32x65,3



TATTOO LUXE BLANCO · 345 32x65,3



TATTOO LUXE NEGRO · 345 32x65,3



TATTOO LUXE CONTRAST · 345 32x65,3

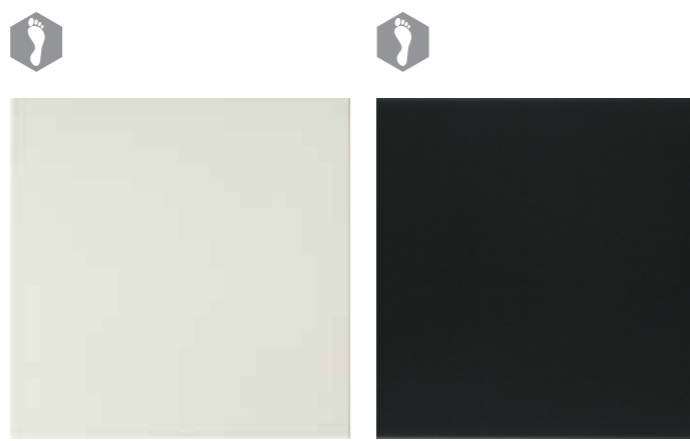

MIMETIC BLANCO 103 33,3x33,3  
MIMETIC NEGRO 103 33,3x33,3  
MIMETIC LUXE BLANCO 106 32x32  
MIMETIC LUXE NEGRO 106 32x32

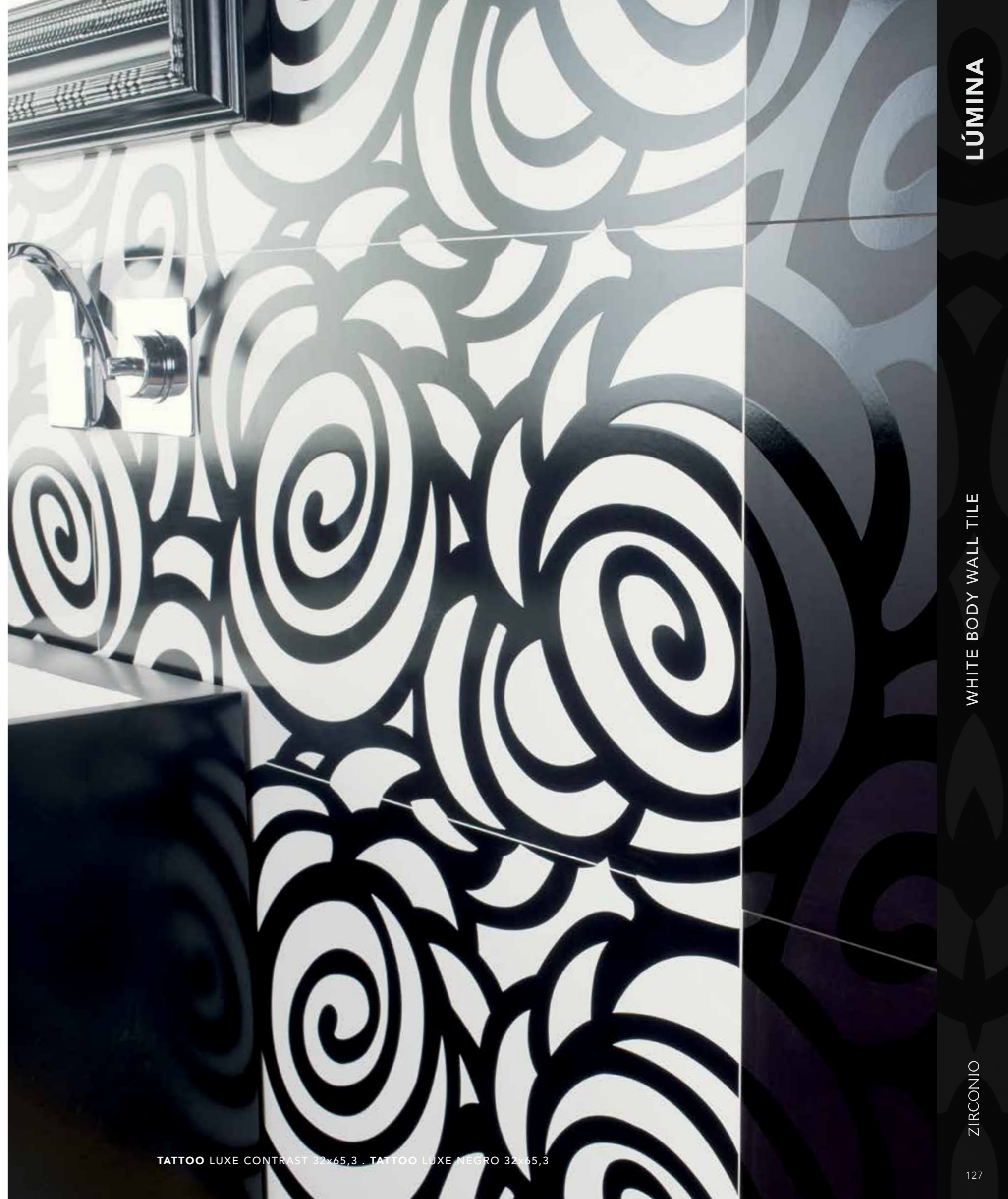

TATTOO LUXE CONTRAST 32x65,3 . TATTOO LUXE NEGRO 32x65,3



# NEO



## FINISHING

GLOSSY

## COLOUR

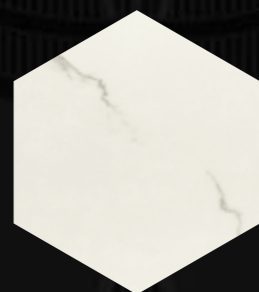

## SIZES

33,3 x 66,6  
LUXE 32 x 65,3

30 x 90

## MATCHING FLOOR

45 x 45



NEO 1 · 350  
○

30x90



NEO · 340

33,3x66,6

NEO LUXE · 342

32x65,3



ENZO · 517

33,3x66,6

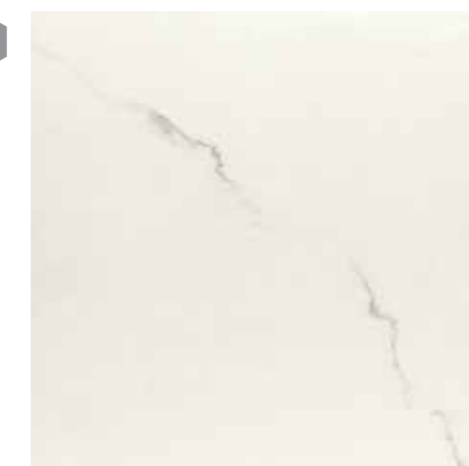

NEO GLEAM · 111

45x45



NEO 1 30x90 . NEO GLEAM 45x45



# ÓNICE



## FINISHING

GLOSSY

## COLOUR



## SIZES

33,3 x 66,6  
LUXE 32 x 65,3

30 x 90

## MATCHING FLOOR

45 x 45







ÓNICE 1 · 350 30x90  
○



TRENDY 1 · 350 30x90  
○



SHADE 1 · 350 30x90  
○



ÓNICE · 340 33,3x66,6  
ÓNICE LUXE · 342 32x65,3  
○



INDIA · 517 33,3x66,6  
INDIA LUXE · 524 32x65,3  
○



HAPPY · 517 33,3x66,6  
HAPPY LUXE · 524 32x65,3  
○



ÓNICE MOSAICO LUXE · 343 32x65,3  
○



ÓNICE GLEAM · 111 45x45  
○○



# PACIFIC



## FINISHING

GLOSSY

## COLOURS

VISON . VISON DARK . BOREAL  
BOREAL DARK . PURPURA  
PURPURA DARK . DUNA

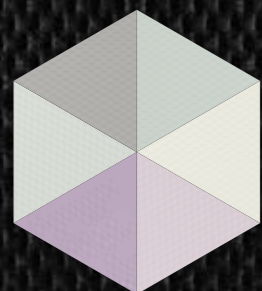

## SIZES

30 x 90

30 x 30

25 x 66,6

## MATCHING FLOOR

SIXTY  
45 x 45

PAGE 86



PACIFIC

WHITE BODY WALL TILE

ZIRCONIO

PACIFIC PURPURA 25x66,6 . SIXTY PURPURA DARK 30x90 . LAYER 25x66,6



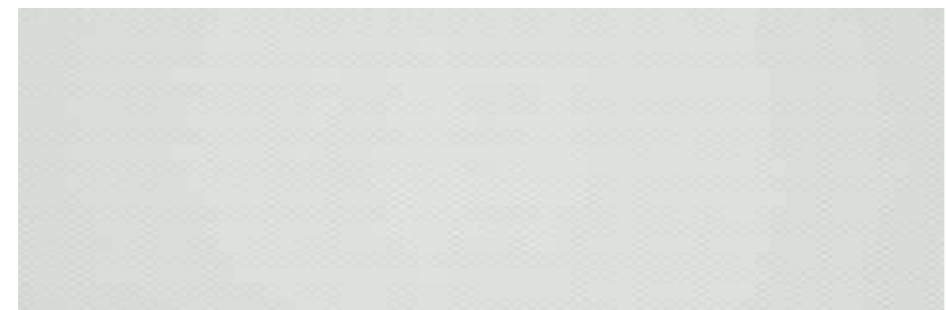

**PACIFIC VISON · 350** 30x90  
○

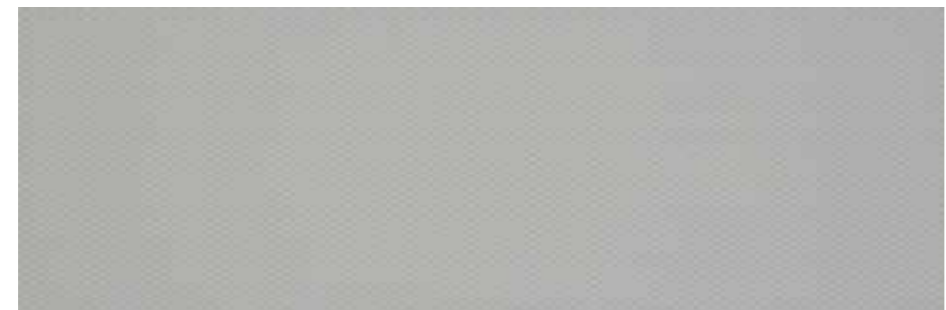

**PACIFIC VISON DARK · 350** 30x90  
○

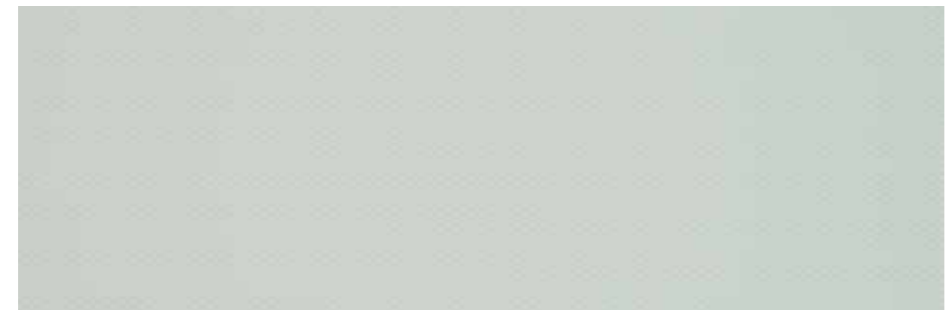

**PACIFIC BOREAL · 350** 30x90  
○



**PACIFIC BOREAL DARK · 350** 30x90  
○



**PACIFIC PURPURA · 350** 30x90  
○



**PACIFIC PURPURA DARK · 350** 30x90  
○



PACIFIC VISON 30x90 . SIXTY VISON DARK 45x45





PACIFIC DUNE · 350  
○

30x90



CURVE VISON · 352  
○

30x90



CURVE BOREAL · 352  
○

30x90



CURVE PURPURA · 352  
○

30x90

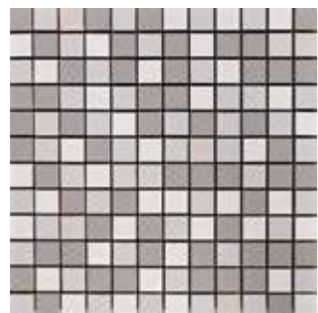

OCEAN VISON  
522  
○ 30x30

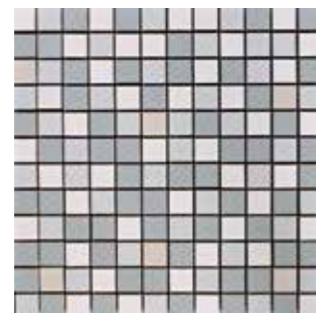

OCEAN BOREAL  
522  
○ 30x30

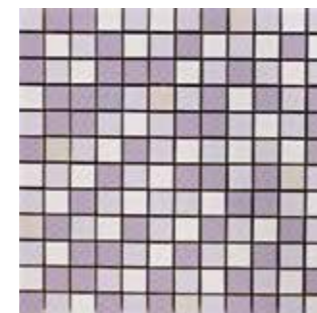

OCEAN PURPURA  
522  
○ 30x30



PACIFIC VISON 30x90 · CURVE VISON 30x90 · SIXTY VISON DARK 45x45





LILY 1 · 506  
○

30x90



LILY 2 · 506  
○

30x90



BAHIA 1 · 506  
○

30x90



BAHIA 2 · 506  
○

30x90

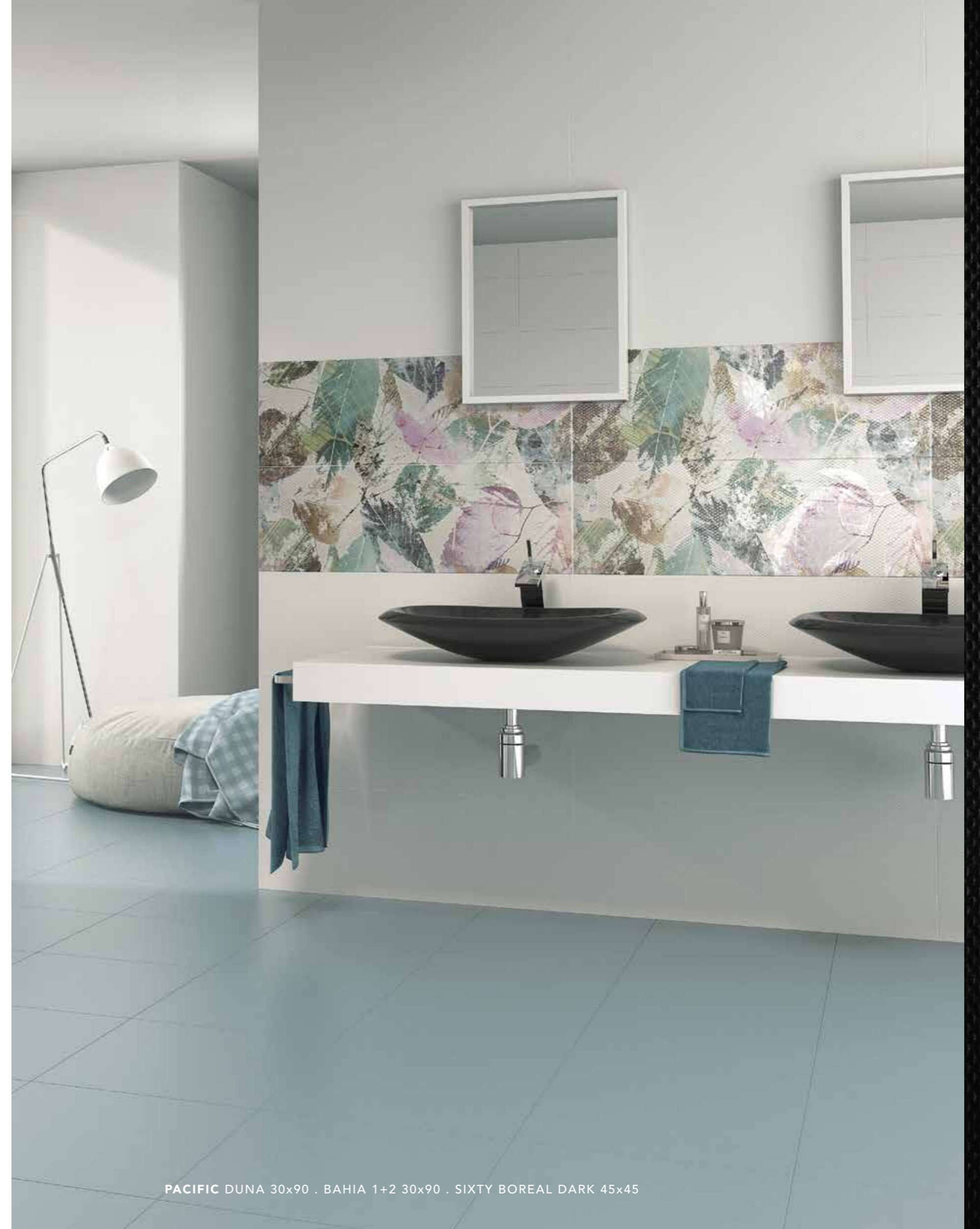

PACIFIC DUNA 30x90 . BAHIA 1+2 30x90 . SIXTY BOREAL DARK 45x45





PACIFIC BOREAL · 340  
○

25x66,6



PACIFIC BOREAL DARK · 340  
○

25x66,6

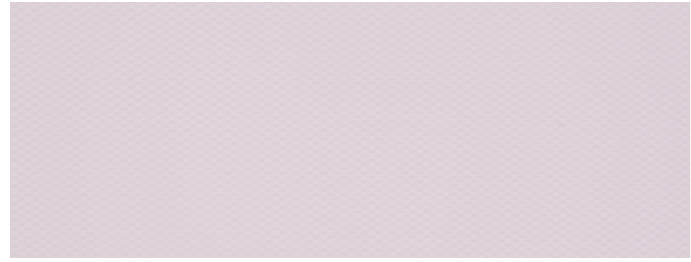

PACIFIC PURPURA · 340  
○

25x66,6



PACIFIC PURPURA DARK · 340  
○

25x66,6

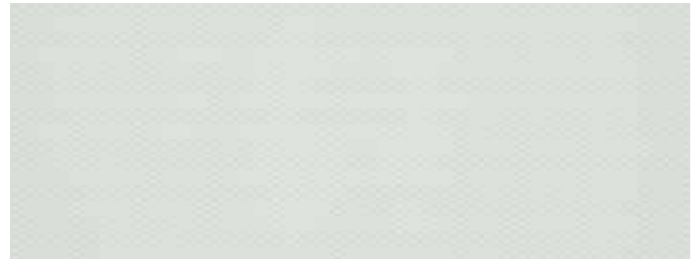

PACIFIC VISON DARK · 340  
○

25x66,6



PACIFIC VISON DARK · 340  
○

25x66,6

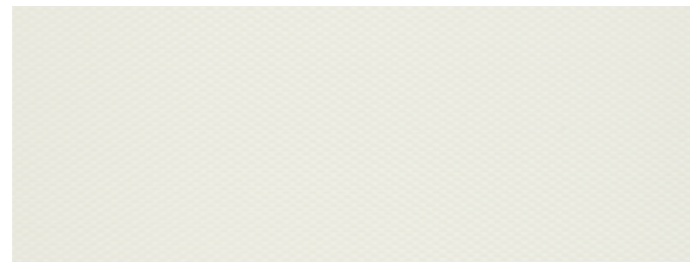

PACIFIC DUNE · 340  
○

25x66,6



PACIFIC DUNA 25x66,6 . PACIFIC BOREAL 25x66,6 . DAISY BOREAL 25x66,6 . SIXTY BOREAL DARK 45x45



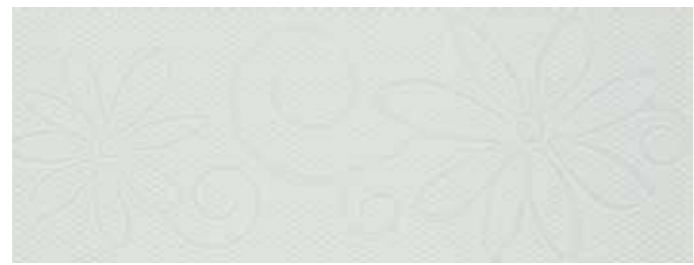

DAISY VISON · 320 25x66,6  
○



DAISY PURPURA · 320 25x66,6  
○

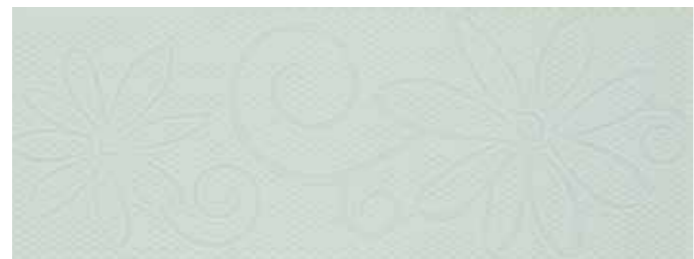

DAISY BOREAL · 320 25x66,6  
○



LAYER · 504 25x66,6  
○

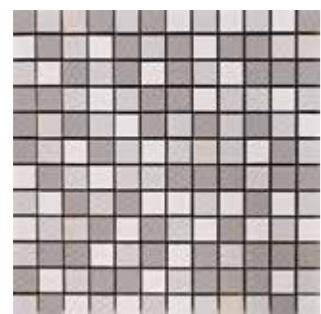

OCEAN VISON 522 30x30  
○

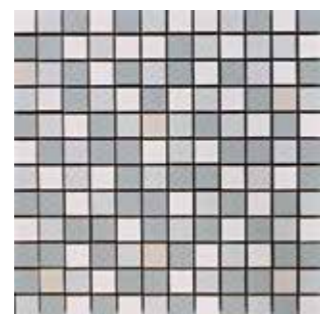

OCEAN BOREAL 522 30x30  
○

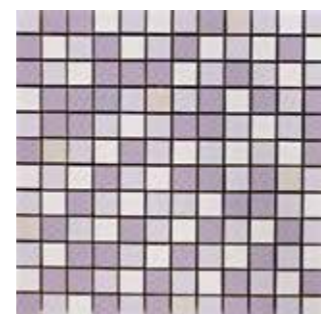

OCEAN PURPURA 522 30x30  
○



PACIFIC DUNA 25x66,6 · PACIFIC PURPURA 25x66,6 · OCEAN PURPURA 30x30



# \_ PROCESS \_



## FINISHINGS

MATT . LUSTRE

## COLOURS

WHITE MATT . WHITE LUSTRE  
BLACK MATT



## SIZE

28,5 x 88,5





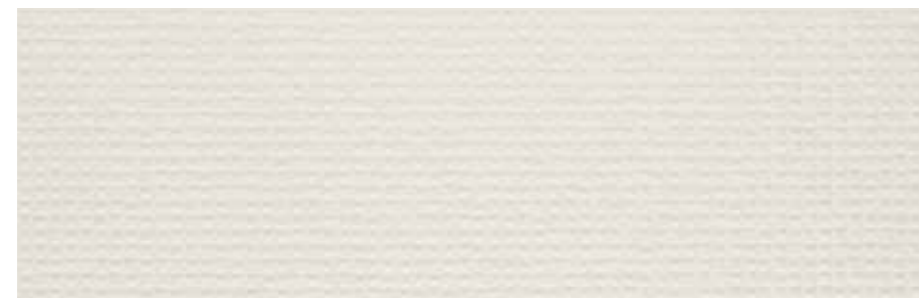

FACET WHITE MATT · 353 28,5x88,5  
O



FACET WHITE LUSTRE · 353 28,5x88,5  
O



FACET BLACK MATT · 355 28,5x88,5  
O

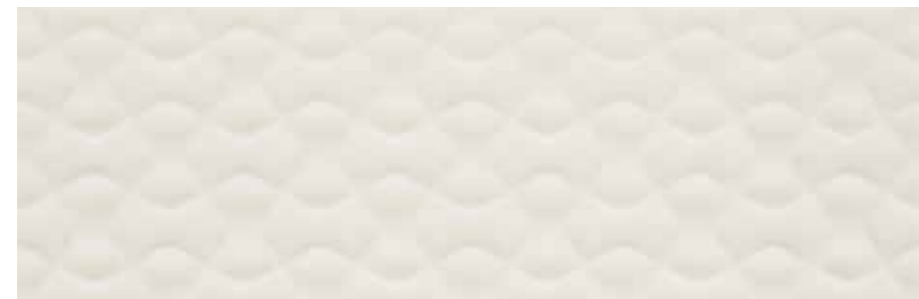

TECH WHITE MATT · 353 28,5x88,5  
O



TECH WHITE LUSTRE · 353 28,5x88,5  
O



TECH BLACK MATT · 355 28,5x88,5  
O



FACET WHITE MATT 28x88,5



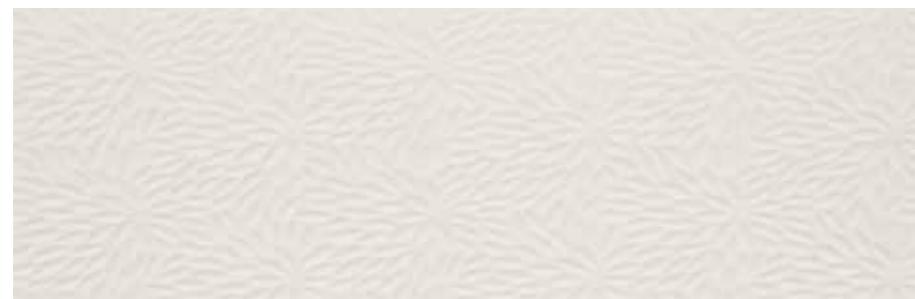

JOY WHITE MATT · 353  
○

28,5x88,5

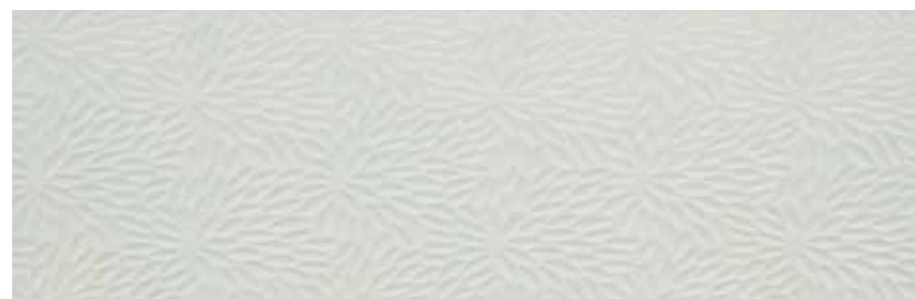

JOY WHITE LUSTRE · 353  
○

28,5x88,5

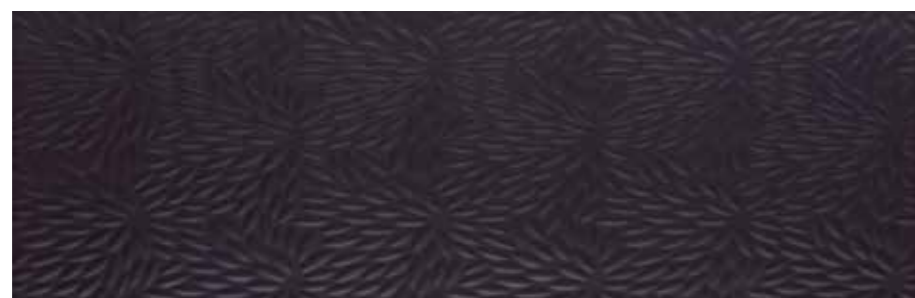

JOY BLACK MATT · 355  
○

28,5x88,5



JOY WHITE LUSTRE 28,5x88,5



# PULPIS



## FINISHING

GLOSSY

## COLOURS

MARFIL . PIEDRA



## SIZES

25 x 66,6

30 x 90

## MATCHING FLOOR

45 x 45







PULPIS MARFIL · 350 ◉ 30x90



PULPIS 1 PIEDRA · 350 ◉ 30x90



PULPIS PIEDRA · 350 ◉ 30x90



PULPIS MARFIL · 340 ◉ 25x66,6



PULPIS PIEDRA · 340 ◉ 25x66,6



SYBARIS 1 · 507 ◉ 25x66,6



SYBARIS 2 · 507 ◉ 25x66,6



SYBARIS 3 · 507 ◉ 25x66,6



PULPIS GLEAM MARFIL · 111 ◉◉ 45x45



PULPIS GLEAM PIEDRA · 111 ◉◉ 45x45



# SOFT



## FINISHING

GLOSSY

## COLOURS

MARFIL · NOCE

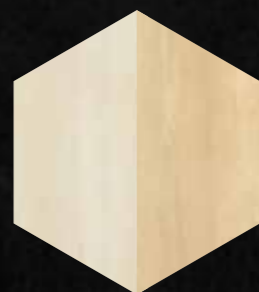

## SIZES

33,3 x 66,6  
LUXE 32 x 65,3

## MATCHING FLOOR

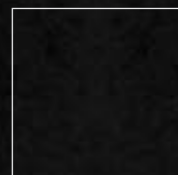

45 x 45  
LUXE 43,3 x 43,3

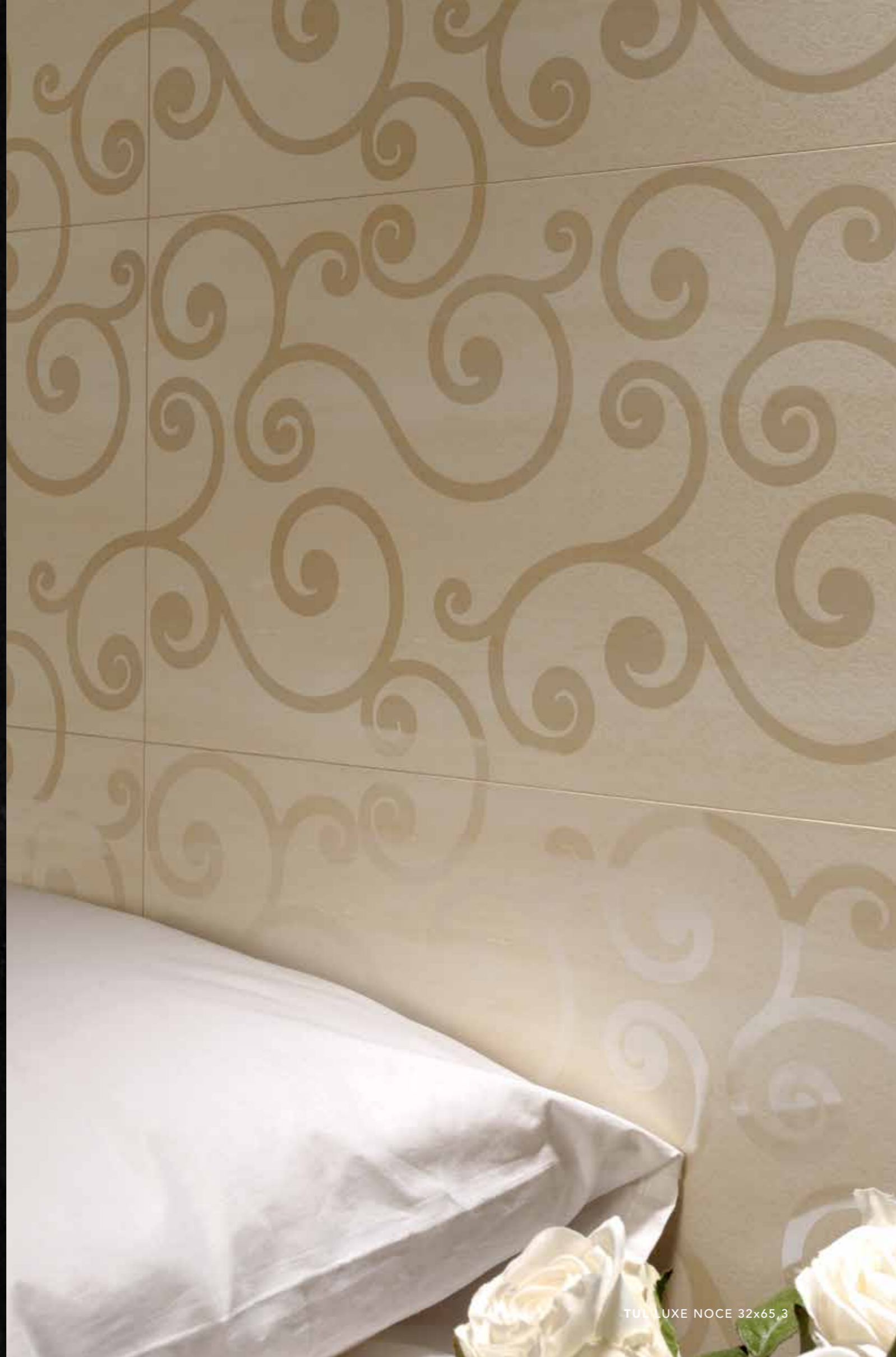

NAVONA MARFIL · 340 ◯ 33,3x66,6

NAVONA LUXE MARFIL · 342 ◯ 32x65,3

NAVONA NOCE · 340 ◯ 33,3x66,6

NAVONA LUXE NOCE · 342 ◯ 32x65,3

TUL MARFIL · 517 ◯ 33,3x66,6

TUL LUXE MARFIL · 524 ◯ 32x65,3

TUL NOCE · 517 ◯ 33,3x66,6

TUL LUXE NOCE · 524 ◯ 32x65,3

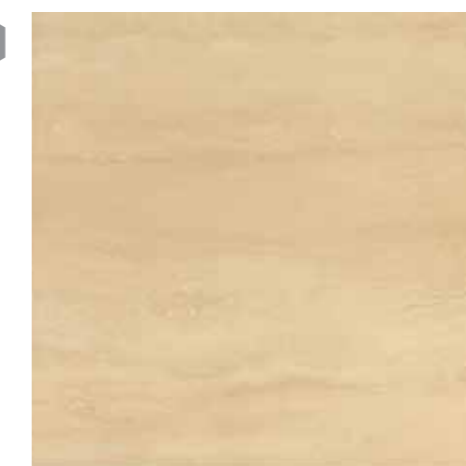

NAVONA GLEAM NOCE · 111 45x45

NAVONA GLEAM LUXE NOCE · 113  
OO 43,3x43,3



NAVONA GLEAM MARFIL · 111 45x45

NAVONA GLEAM LUXE MARFIL · 113  
OO 43,3x43,3



# VERSO



## FINISHING

GLOSSY

## COLOUR



## SIZES

30 x 90

## MATCHING FLOOR

45 x 45

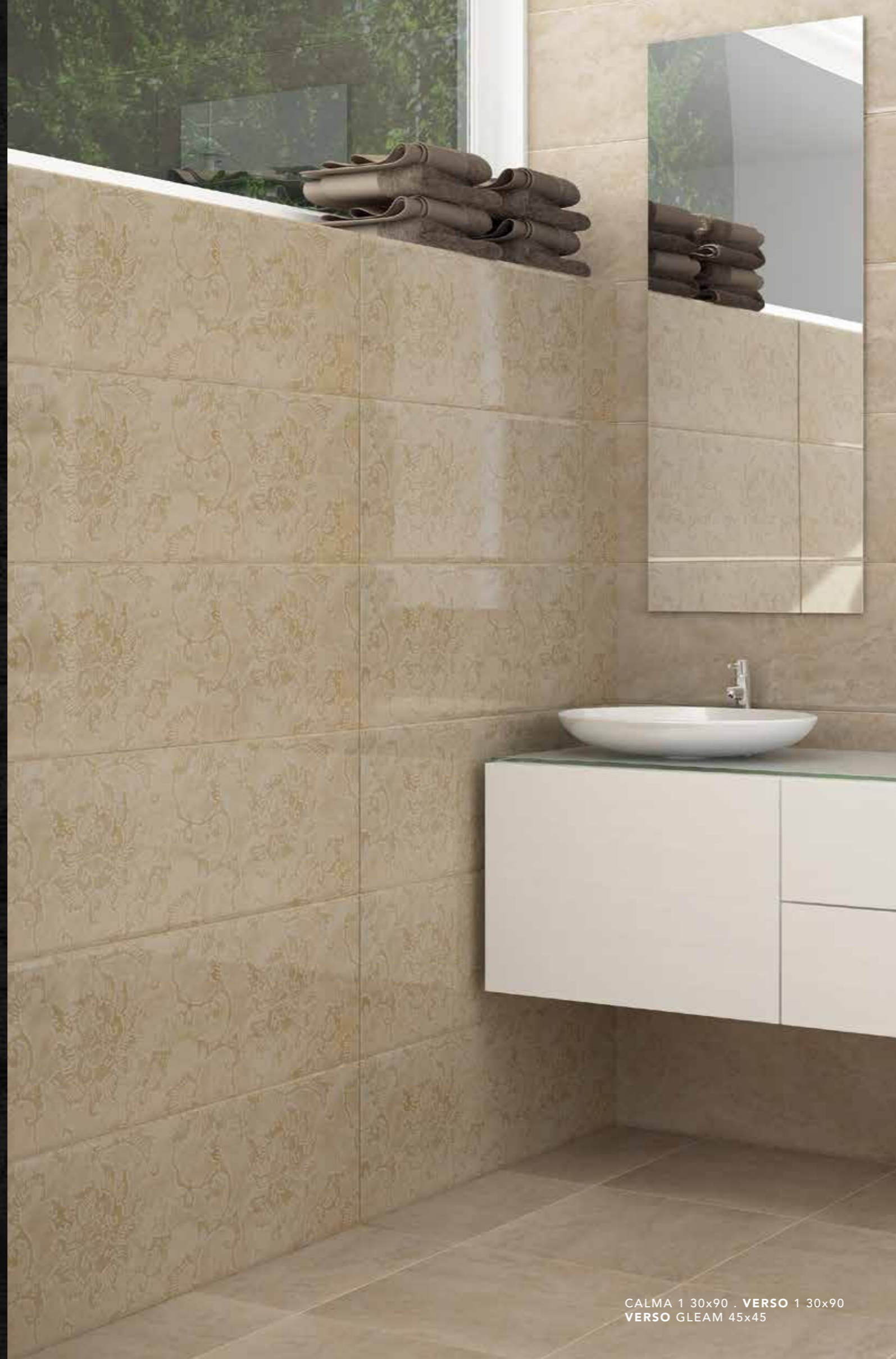

CALMA 1 30x90 . VERSO 1 30x90  
VERSO GLEAM 45x45



VERSO 1 · 350  
○

30x90



CALMA 1 · 350  
○

30x90



VERSO GLEAM · 111  
○○

45x45



# VILLA



## FINISHING

GLOSSY

## COLOUR

BEIGE



## SIZES

33,3 x 66,6  
LUXE 32 x 65,3

## MATCHING FLOOR



45 x 45  
LUXE 43,3 x 43,3



VILLA LUXE BEIGE 32x65,3



VILLA BEIGE · 340

33,3x66,6

VILLA LUXE BEIGE · 342

32x65,3

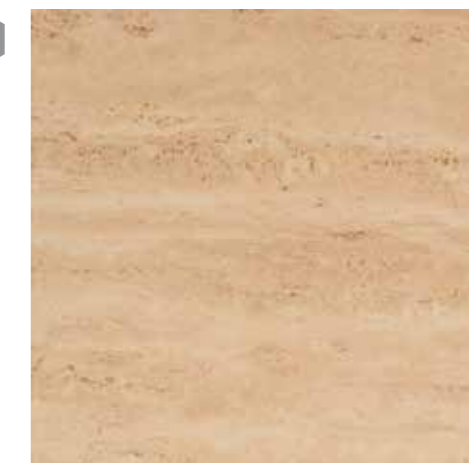

VILLA GLEAM BEIGE · 111

45x45

VILLA GLEAM LUXE BEIGE · 113



43,3x43,3



◆  
**ADDITIONAL  
INFORMATION**

---

**INFORMACIÓN  
ADICIONAL**

◆

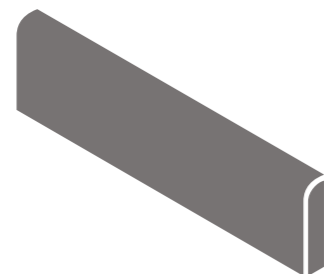

**SKIRTING**

PIECE PIEZA	SIZE FORMATO	CODE CÓDIGO
	8x33,3	502
	8x67,1	509
	9x43,3 LUXE	512
	9x44,4 LUXE	510
	9x45	505
	9x59,6 LUXE	514
	9x60	509

CENTER, DUKE & SOLERA  
9x60 514

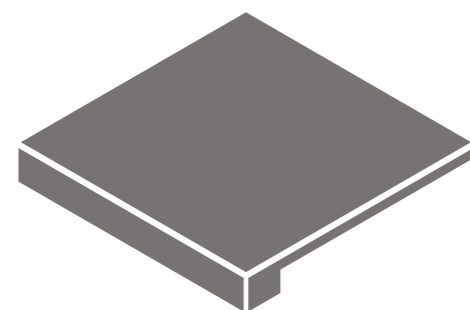
**STEP**

	30x60	536
	30x120	534
	33,3x33,3	527
	45x45	529
	45x67,5	533

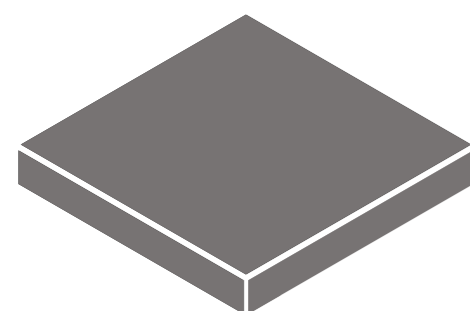
**CORNER**

available for left  
and right side

	30x60	531
	30x120	535
	33,3x33,3	530
	45x45	532
	45x67,5	537

CODE CÓDIGO	SIZE FORMATO	PIECE PIEZA
----------------	-----------------	----------------

528  
521

33,3x33,3  
45x45

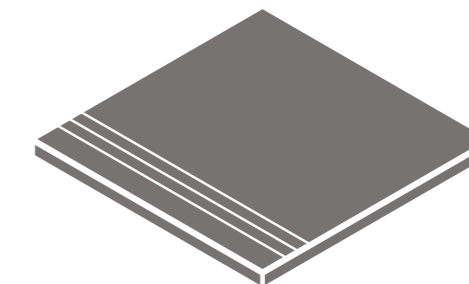
**TREAD**

520  
503

33,3x33,3  
45x45

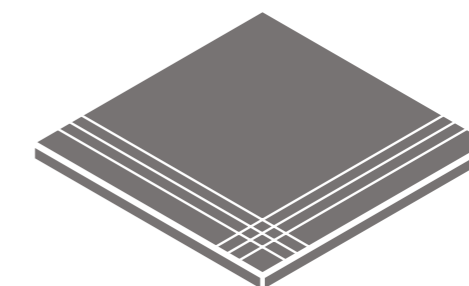
**RAIL**

515  
513  
512

9x60  
9x45  
8x33,3

**BASEBOARD**

available for left  
and right side

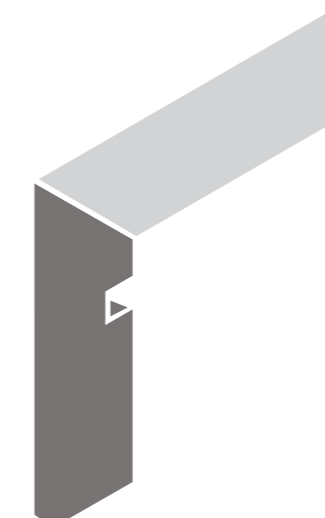



## TILE INSTALLATION

Prior to tile installation, you should verify that the tile to be used corresponds to the item code, size and shade stated on the carton box. Once the tile is fitted, no complaints will be accepted for these reasons.

All surface rendering should be structurally sound and perfectly levelled without cracks, clean and free of dirt, oil, grease, compound and any foreign material which will inhibit proper bonding. Set tile lines according to drawing design on floor. If necessary to do a dry tile lay to check for shade difference. Use tile spacers to leave equal joints between tiles.

Use the flat side of a trowel and spread the adhesive to obtain mechanical bond and coverage. Using the notched side of the trowel, comb adhesive to obtain even setting bed without scraping backing material. Cover surface uniformly with sufficient adhesive to ensure a minimum thickness of 1mm between tile and backing.

Thereafter, press tile into prepared adhesive bedding, ensuring adhesive contact with tile while maintaining accurate joint alignment and spacing by using tile spacers. We recommend a grouting of 3mm and never less than 1.5mm. Structural, perimeter and expansion joints must also be considered to ensure the long life and movement joints of the tiles.

Remove all adhesive from the surface and edges of the tile. Allow a minimum of 24 hours for evaporation of solvent before grouting unless otherwise recommended by adhesive manufacturer. When the tile and substrate are such that the adhesive does not cure in 24 hours, allow additional time prior to grouting. Install and cure grout thereafter. Subsequently, clean with a damp sponge.

## RECOMMENDABLE FITTING FOR LONGER FORMATS

When the longer formats it is very important and advisable for the tiles not to exceed 1/4 offset between these, in all possible forms of discontinuous layout.

## TILE CARE AFTER INSTALLATION

Initial cleaning immediately after floor installation is essential and important to remove all mortar, sand and grout residues that may be left. The tiles can be cleaned by scrubbing the installation with clean water and a neutral detergent and with a thorough rinsing.

If grout residue still remains, further cleaning of the tile can be accomplished by using a grout remover. Equipment recommended for more aggressive cleaning are floor scrubbers or floor buffing machines equipped with a nylon pad or brush. A wet vacuum should be used to pick up suspended grout residue and construction dirt completely.

Caution should be exercised when using acid or acid-based cleaners as they can adversely affect the grout. Avoid using hydrofluoric acid to its compounds. If acid is used for cleaning the installation, cautioned to use diluted sulphuric acid or diluted hydrochloric acid mixed in a correct mixture or concentration. It is important that before the acid solution is placed on the floor, the grout joints be thoroughly saturated with water first. Installers should wait until the grout joint has fully cured, usually 7 to 10 days before using acidic cleaners.

## ZIRCONIO PROPOSES SIX LEVELS OF USE

○  
WALLS COVERINGS  
These can be installed on walls only.

○○  
FLOORS SUBJECTED TO LIGHT TRAFFIC  
These can be installed in bedrooms and bathrooms of private dwellings

○○○  
FLOORS SUBJECTED TO MEDIUM-LIGHT TRAFFIC  
These can be installed in all rooms of private dwellings.

●○○  
FLOORS SUBJECTED TO MEDIUM PEDESTRIAN TRAFFIC  
These can be installed in all rooms of private dwellings, including hotel rooms and bathrooms.

●●○  
FLOORS SUBJECTED TO MEDIUM-HEAVY TRAFFIC  
These can be installed in public premises, excluding places of heavy traffic.

●●●  
FLOORS ADAPTED TO HEAVY TRAFFIC  
These can be installed in public premises with heavy traffic.

## SUGGESTIONS FOR USE

When dealing on the correct use of ceramic tile flooring, the laboratory test results on their own are not enough.

Resistance to wear depends not only on technical data but also on where it is installed.

The presence of abrasives, such as sand or gravel, and direct access to the premises from outside, are factors which affect the lifetime of the flooring.

The following indications are based on the advice given in the tile guide edited by Valencian Building Institute.

## DAILY MAINTENANCE

General maintenance and cleaning of the tiles will vary depending on the surface texture and soil load.

Generally, the cleaning should be performed by:

1. Sweeping or vacuuming to remove loose soil, sand or dirt contaminants.
2. Use damp mop with clean water.
3. Depending on the soil load, a more aggressive cleaning process may be required by using a neutral cleaner or a general household cleaner then followed by a thorough rinsing.

There are five steps that are critical and should always be remembered for the successful maintenance of porcelain tiles:

1. All spills should be cleaned as quickly as possible.
2. Use only the recommended dilution of detergent.
3. Allow proper dwell time of the detergent solution to act on the soil load. Generally 5 – 10 minutes is sufficient.
4. Scrub with a nylon pad or bristle brush.
5. Rinse thoroughly with clean, clear water to remove the dirty detergent solution and emulsified soil.

Rinsing is a critical step in the maintenance procedure. Use a wet vacuum, dry mop or towelling if necessary. If dirty detergent solution is not removed and is allowed to dry on the surface, a coating will form which is very difficult to remove.

## CLEANING TIPS

	STAIN	RECOMMENDATION
Food group	Soy sauce, Cola,	Alkaline based detergent
	Coffee/Tea, Juice, Beer,	Alkaline based detergent
	Wine, Ice-cream, Ketchup	Alkaline based detergent
Oil and Grease	Vegetable, Mineral, Petroleum	Alkaline based detergent
	Wax, Rubber	Scrape off then use solvent turpentine followed by alkaline base detergent
	Lipstick, Shoe polish	Alkaline based detergent
	Oil based paint	Turpentine or thinner
	Ink	Solvent such as turpentine or thinner
	Mortar	Acidic based detergent
Marker	Rust stains	Diluted hydrochloric acid or acidic based detergent
	Felt pen	Thinner
	Methylene blue	Alkaline based detergent
Tile Grout	Crayon	Scrape off then use solvent turpentine followed by alkaline base detergent
	Cement	Diluted hydrochloric acid
	Latex or polymer	Solvent such as turpentine or thinner
	Epoxy	Scraper to scrape it off



**INSTALACIÓN**

Antes de efectuar cualquier operación de colocación de baldosas cerámicas, se debe verificar que el material que va a emplear corresponde al modelo, formato y tono solicitados y que a tal efecto vienen marcados en la caja. Ya que una vez colocado no se atenderán ni aceptarán reclamaciones debidas a estos conceptos.

La superficie debe estar limpia, lisa, seca y libre de cera y grasa. Las zonas que se encuentren dañadas o presenten irregularidades deben ser parcheadas y niveladas para su correcta adherencia. En primer lugar, plantee la colocación de las baldosas cerámicas según el plano de la superficie a revestir. Si es necesario haga una simulación para comprobar el diseño y tono de las piezas. Utilice separadores y crucetas para igualar el ancho de las juntas.

Extienda el adhesivo en la superficie completamente llana para obtener una óptima adherencia. Utilice el lado dentado de la llana para peinar el adhesivo dejando sin raspar material de soporte. Cubra la superficie de manera uniforme con el suficiente adhesivo para asegurar un espesor mínimo de 1mm entre las baldosas y superficie.

Presione la baldosa con el fin de asegurar un adecuado contacto del adhesivo con el azulejo. Para igualar el ancho de las juntas, utilice crucetas y cuñas. Se recomienda una separación entre baldosas de 3 mm y en ningún caso inferior a 1.5 mm. Es también necesario respetar las juntas estructurales, perimetrales y de dilatación para asegurar la durabilidad y el adecuado movimiento de las baldosas.

Elimine todo el adhesivo de la superficie y bordes de las baldosas. Espere un mínimo de 24 horas antes del rejuntado a no ser que el fabricante del rejuntado no lo recomiende. Es importante consultar las instrucciones o precauciones específicas, suministradas por el fabricante del material de rejuntado.

Retire el exceso de lechada de la superficie con una esponja húmeda, limpie los residuos del rejuntado y alise las juntas.

**MODOS DE COLOCACION  
ACONSEJABLE PARA FORMATOS ALARGADOS**

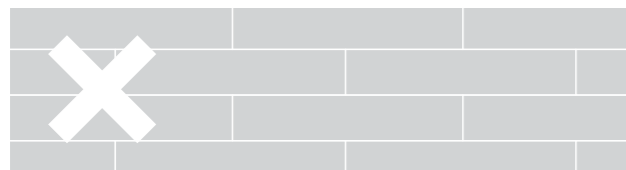

Es muy importante y aconsejable que para todas las formas posibles de colocación a rompe-junta en los formatos alargados que, las piezas no rebasen el ¼ de desplazamiento entre ellas.

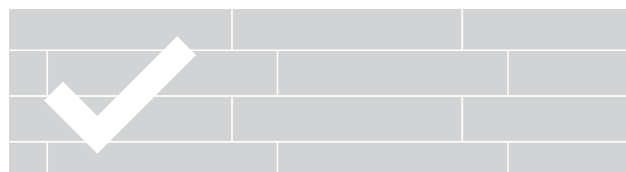

**LOS CUIDADOS POSTERIORES A LA INSTALACIÓN**

La primera limpieza debe realizarse inmediatamente después de la instalación. Siendo la misma esencial e importante para eliminar todos los residuos de mortero, arena y lechada que puedan haber quedado. Los azulejos deben limpiarse con agua y un detergente neutro y un posterior aclarado de agua limpia.

Si aún quedan residuos del rejuntado, una limpieza más profunda de la baldosa se puede lograr mediante el uso de un desincrustante de lechada. Para una limpieza más agresiva, recomendamos fregar el pavimento con una máquina equipada con almohadillas o cepillos de nylon y una aspiradora de líquidos, para recoger completamente los residuos en suspensión.

Se debe tener especial precaución cuando se utilizan productos de limpieza a base de ácido, ya que puede afectar negativamente a la baldosa. Evite el uso de "ácido fluorhídrico" y sus compuestos. En caso de utilizarse ácido para la limpieza de la instalación, el ácido "sulfúrico" o el ácido "clorhídrico" debe usarse siempre diluido, y con la correcta concentración. Es importante humedecer a fondo las juntas antes de aplicar la solución de ácido sobre el pavimento. Los instaladores deben esperar hasta que el rejuntado haya fraguado completamente, esperando de 7 a 10 días antes de usar productos de limpieza ácidos.

**CONSEJOS DE UTILIZACIÓN**

**ZIRCONIO PROPONE SEIS NIVELES DE USO**

○  
REVESTIMIENTOS MURALES  
Sólo pueden ser colocados en la pared.

○○  
PAVIMENTOS SOMETIDOS  
A TRÁFICO LIGERO  
Generalmente se puede colocar en dormitorios y baños de viviendas privadas.

●○○  
PAVIMENTOS SOMETIDOS  
A TRÁFICO PEATONAL MODERADO  
Pueden ser colocados en todas las habitaciones de las viviendas privadas.

●○○○  
PAVIMENTOS SOMETIDOS  
A TRÁFICO PEATONAL MEDIO  
Pueden ser colocados en todas las habitaciones de las viviendas privadas, incluyendo habitaciones de hotel con sus respectivos cuartos de baño.

●●○○  
PAVIMENTOS SOMETIDOS  
A TRÁFICO PEATONAL MEDIO-DENSO  
Se pueden instalar en lugares públicos, excluyendo los lugares de tráfico intenso.

●●●○  
PAVIMENTOS ADAPTADOS  
A TRÁFICO PEATONAL INTENSO  
Pueden ser colocado en lugares públicos de tráfico intenso.

Para la correcta utilización de un pavimento cerámico, no es suficiente el conocimiento de los resultados de las pruebas de laboratorio.

La resistencia al desgaste está influenciada, además de por los datos técnicos propios, por el lugar en que se instala.

La presencia de abrasivos, como la arena o la gravilla, así como los locales con acceso directo desde el exterior, son factores que acortan la duración de la vida de un pavimento.

Las indicaciones que se dan a continuación se basan en los consejos de la Guía de la Baldosa Cerámica editada por el Instituto Valenciano de la Edificación.

**MANTENIMIENTO**

El mantenimiento y la limpieza general de las baldosas cerámicas variarán dependiendo de la textura de la superficie y del grado de suciedad.

En general, la limpieza se debe realizar del modo siguiente:

1. Barrer o aspirar para eliminar la arena o suciedad sueltas.
2. Usar una mopa humedecida con agua.
3. Dependiendo del grado de suciedad, puede requerir un proceso de limpieza más agresivo, pudiéndose usar un limpiador neutro o un producto para la limpieza general del hogar, seguido por un aclarado a fondo.

Hay cinco pasos que son fundamentales y siempre se deben tener en cuenta para la buena conservación de azulejos y pavimentos porcelánicos:

1. Todos los vertidos o manchas se deben limpiar lo antes posible.
2. Use sólo la dilución de detergente recomendada.
3. Permitir el tiempo necesario para que la solución de detergente actúe. Generalmente, de 5 a 10 minutos es suficiente.
4. Frote con una esponja de nylon o con un cepillo de cerdas.
5. Aclare con agua limpia para eliminar totalmente los restos de detergente y suciedad.

El aclarado es muy importante en el proceso de limpieza. Si es necesario, utilice una aspiradora, mopa o paño seco. Si no se eliminan los restos de detergente y suciedad y estos se secan sobre la superficie, se formará una película muy difícil de eliminar.

**CONSEJOS DE LIMPIEZA**

	MANCHAS	RECOMENDACIÓN
Grupos de alimentos	Salsa de soja, Coca-Cola,	Detergente de base alcalina
	Café / Té, Zumos	Detergente de base alcalina
	Cerveza / Vino, Helado	Detergente de base alcalina
	Salsa de tomate	Detergente de base alcalina
Aceites y Grasas	Vegetal, Mineral	Detergente de base alcalina
	Petróleo	Detergente de base alcalina
	Cera, Caucho	Frotar con disolvente de trementina seguido de detergente de base alcalina
	Pintalabios, Betún	Detergente de base alcalina
	Pintura (base de aceite)	Trementina o disolvente
	Tinta	Aguarrás o disolvente
	Mortero	Detergente de base ácida
Marcador	Manchas de óxido	Dilución de ácido clorhídrico o detergente de base ácida
	Rotulador	Disolvente
	Azul de metileno	Detergente de base alcalina
Lechada	Lápiz	Frotar con disolvente de trementina seguido de detergente de base alcalina
	Cemento	Ácido clorhídrico diluido
	Látex o Polímero	Aguarrás o disolvente
	Epoxy	Raspar con una rasqueta



**TABLE 1.1 / TABLA 1.1**  
**CATEGORIZATION OF FLOORS**  
**ACCORDING TO SLIPPERINESS:**  
**CLASIFICACIÓN DE LOS SUELOS**  
**SEGÚN SU RESBALADICIDAD**

Slip resistance $R_d$ Resistencia al deslizamiento $R_d$	Category Clase
$R_d \leq 15$	0
$15 < R_d \leq 35$	1
$35 < R_d \leq 45$	2
$R_d > 45$	3

**RESISTANCE TO SLIDING**

**TABLA DE RESBALADICIDAD**

MODEL MODELO	CLASS CLASE
ALDA GLEAM	0
BREZO	1
BREZO GRIP	3
CEMENTO	0
CENTER	1
DELHI	1
DELHI GRIP	3
DOLMEN	1
DOLOMITE	1
DUKE	1
DUKE GRIP	3
DUNE GLEAM	0
ÉLITE	1
ÉLITE SAFE	2
FACTOR	1
FERRUM	0
HARMONY GLEAM	0
IMOLA	1
KREA	1
LEGNO	1
LIDO	1
LIDO GRIP	3
NAVONA GLEAM	0
NEO GLEAM	0
NEW PORT	1
OLDEN	1
ONICE GLEAM	0
PARK MAT	1
PARK LAPPATO	1
PARK RELIEF	2
PORTLAND	2
PULPIS GLEAM	0
RADICA	1
RADICA GRIP	3
SIXTY	0
SOLERA	1
SOLERA GRIP	3
TUSCANY	2
VENICE	1
VENICE GRIP	3
VERSO GLEAM	0
VILLA GLEAM	0

**TECHNICAL BUILDING REGULATIONS (TBR).**  
**PREVENTION OF THE RISK OF FALLS. SLIPPERINESS OF FLOORS.**

1. In order to limit the risk of slipping, floors in buildings or areas that are used for Health, Teaching, Commercial, Administrative, Vehicle, Parking and Public purposes, excluding those of restricted use, must fall into the correct category as described in point 3.

2. Floors are categorized according to their slip resistance, as stipulated in table 1.1 (left)

Slip resistance ( $R_d$ ) is determined using the pendulum test described in Appendix A of regulation UNE-ENV 12633:2003, using the C scale in samples without accelerated wear and tear. <the selected sample must be representative of the most slippery conditions.

3. Table 1.2 shows the minimum categories that flooring must fall into, depending on its location. This classification must be maintained throughout the useful life of the flooring.

Table 1.2 category required from floors, depending on their location.

Location and characteristics of the floor	Category $R_d$
Dry interior areas: - Surfaces with a gradient of less than 6% - Surfaces with a gradient equal to a greater than 6% and stairs.	1 2
Wet interiors areas such as hallways into buildings from the outside (1). covered terraces, changing rooms, bathrooms, shower rooms, WCs, kitchens etc. - Surfaces with a gradient of less than 6% - Surfaces with a gradient equal to a greater than 6% and stairs.	2 3
Interior areas where, as well as water, there may be other liquid agents (grease, lubricants, etc.) that reduce slip resistance, such as industrial kitchens, slaughterhouses, car parks, industrial sites, etc.	3
Exterior areas. Swimming pools - Except for direct pathways to restricted areas - In areas designed for barefoot users and at the bottom of swimming pools. Where the depth does not exceed 1.50 m.	3

**CÓDIGO TÉCNICO DE LA EDIFICACIÓN (CTE).**  
**SEGURIDAD FRENTE AL RIESGO DE CAÍDAS.**  
**RESBALADICIDAD DE LOS SUELOS**

1. Con el fin de limitar el riesgo de resbalamiento, los suelos de los edificios o zonas de uso Sanitario, Docente, Comercial, Administrativo, Aparcamiento y Pública Concurrencia, excluidas de las zonas de uso restringido, tendrán una clase adecuada conforme al punto 3 de este apartado.

2. Los suelos se clasifican, en función de su valor de resistencia al deslizamiento  $R_d$  de acuerdo con lo establecido en la tabla 1.1. (arriba a la izquierda)

El valor de resistencia al deslizamiento  $R_d$  se determina mediante el ensayo del péndulo descrito en el Anexo de la norma UNE-ENV 12633:2003 empleando la escala C en probetas sin desgaste acelerado. La muestra seleccionada será representativa de las condiciones más desfavorables de resbaladidad.

3. La tabla 1.2. indica las clases que deben tener los suelos, como mínimo, en función de su localización. Dicha clase se mantendrá durante su vida útil del pavimento

Tabla 1.2 Clase exigible a los suelos en función de su localización.

Localización y características del suelo	Clase $R_d$
Zonas interiores secas: - Superficies con pendiente menos que el 6%. - Superficies con pendiente igual o mayor que el 6% y escaleras.	1 2
Zonas interiores húmedas, tales como las entradas a los edificios, terrazas cubiertas, vestuarios, duchas, baños, aseos, etc. - Superficies con pendiente menos que el 6%. - Superficies con pendiente igual o mayor que el 6% y escaleras.	2 3
Zonas interiores donde, además de agua, pueda haber agentes (grasas, lubricantes, etc.) que reduzcan la resistencia al deslizamiento, tales como cocinas industriales, mataderos, aparcamientos, zonas de uso industrial, etc.	3
Zonas exteriores. Piscinas. (1). Excepto cuando se trate de accesos directos a zonas de uso restringido. (2). En zonas previstas para usuarios descalzos y en fondo de piscina, en las que la profundidad no exceda el 1,5m.	3

**PORCELAIN TILE**

SIZE FORMATO	SQM/BOX M2/CAJA	PCS./BOX PZAS./CAJA	KG./BOX KG./CAJA	BOXES/PALLET CAJAS/PALLET	SQM/PALLET NORMAL M2/PALLET	KG./PALLET NORMAL KG./PALLET
0,5x100	0,08	16	1,20	600	48,00	745
1x100	0,12	12	1,14	600	72,00	709
2x100	0,12	6	0,80	600	72,00	505
8x33,3 SKIRTING / BASEBOARD	0,56	21	9,50	130	72,80	1.260
8x67,1 SKIRTING	0,81	15	16,50	72	58,32	1.213
9x44,4 SKIRTING	0,80	20	17,00	72	57,60	1.249
9x45 SKIRTING / BASEBOARD	0,81	20	17,15	72	58,32	1.260
9x59,6 SKIRTING	0,64	12	13,60	72	46,08	1.005
9x60 SKIRTING / BASEBOARD	0,81	15	17,50	72	58,32	1.285
9x60 SKIRTING DUKE, SOLERA, CENTER	0,64	12	14,00	72	46,08	1.033
16,5x16,5	1,00	36	19,50	90	90,00	1.780
16,5x33,3	1,00	18	19,50	90	90,00	1.780
15x67,1	1,00	10	23,00	60	60,00	1.405
20x20	1,00	25	18,50	64	64,00	1.209
20x24	1,01	21	18,30	64	64,64	1.196
20x120	0,72	3	20,00	54	38,88	1.105
30x120 STEP / CORNER	0,36	1	12,50	14	5,04	200
33,3x33,3	1,00	9	20,00	72	72,00	1.465
33,3x33,3 TREAD / RAIL	1,00	9	20,50	72	72,00	1.501
33,3x33,3 STEP	0,67	6	12,00	24	16,01	313
33,3x33,3 CORNER	0,44	4	12,00	24	10,66	313
45x45	1,00	5	22,50	64	64,00	1.450
45x45 TREAD / RAIL	1,00	5	22,50	60	60,00	1.375
45x45 STEP	0,80	4	20,00	40	32,00	825
45x45 CORNER	0,60	3	15,00	40	24,00	625
45x67,5	0,91	3	21,80	72	65,52	1.595
45x67,5 STEP / CORNER	0,30	1	7,26	72	21,60	548
59,6x119,2	45,47	64	1.280,00	1	45,47	1.305
60x60	1,08	3	27,00	48	51,84	1.321
60x120	46,08	64	1.280,00	1	46,08	1.305

**WHITE BODY WALL TILE**

SIZE FORMATO	SQM/BOX M2/CAJA	PCS./BOX PZAS./CAJA	KG./BOX KG./CAJA	BOXES/PALLET CAJAS/PALLET	SQM/PALLET NORMAL M2/PALLET	KG./PALLET NORMAL KG./PALLET
0,5x100	0,08	16	1,20	600	48,00	745
1x100	0,12	12	1,14	600	72,00	709
2x100	0,12	6	0,80	600	72,00	505
25x66,6	1,00	6	25,00	72	72,00	1.810
28,5x88,5	1,00	4	20,85	42	42,00	901
30x30 MOSAICO	0,45	5	7,50	60	27,00	475
30x90	1,08	4	25,50	42	45,36	1.081
32x65,3	1,05	5	22,00	48	50,40	1.081
33,3x66,6	1,11	5	24,00	48	53,28	1.177



NAME NOMBRE	SIZE (MM) FORM. (MM)	PAGE PAG.
<b>A</b> ABECE BLANCO	333X666	126
ABECE NEGRO	333X666	126
ABECE LUXE BLANCO	320X653	126
ABECE LUXE NEGRO	320X653	126
ABSOLUT NEGRO	333X666	126
ABSOLUT LUXE NEGRO	320X653	126
ALASKA BLANCO	333X666	126
ALASKA LUXE BLANCO	320X653	126
ALDA MARFIL	333X666	107
ALDA NOCE	333X666	107
ALDA GLEAM MARFIL	450X450	107
ALDA GLEAM NOCE	450X450	107
ALDA LUXE MARFIL	320X653	107
ALDA LUXE NOCE	320X653	107
ALDA LUXE GLEAM MARFIL	433X433	107
ALDA LUXE GLEAM NOCE	433X433	107
ANGULO DOLMEN IVORY	200X240	026
ANGULO DOLMEN GREY	200X240	026
ANGULO DOLMEN MIXED	200X240	027
ANGULO DOLMEN GOLD	200X240	027
ANGULO PETRA BLANCO	200X200	070
ANGULO PETRA GRIS	200X200	070
ANGULO PETRA NEGRO	200X200	070
ANGULO PETRA MARFIL	200X200	070
ANGULO PETRA ARENA	200X200	070
<b>B</b> BAHIA 1	300X900	140
BAHIA 2	300X900	140
BREAK 1	250X666	110
BREAK 2	250X666	110
BREZO BEIGE	333X333	010
BREZO OCRE	333X333	010
BREZO BEIGE	450X450	010
BREZO OCRE	450X450	010
BREZO BEIGE	450X675	010
BREZO OCRE	450X675	010
BREZO GRIP BEIGE	333X333	010
BREZO GRIP OCRE	333X333	010
BREZO GRIP BEIGE	450X450	010
BREZO GRIP OCRE	450X450	010
<b>C</b> CALMA 1	300X900	159
CEMENTO BLANCO	600X600	013
CEMENTO GRIS	600X600	013
CEMENTO NEGRO	600X600	013
CENTER NOGAL	200X1200	016
CENTER ROBLE	200X1200	016
CENTER IROKO	200X1200	016
CENTER ABEDUL	200X1200	016
CENTER CENIZA	200X1200	016
COLOURS BLANCO	333X666	110
COLOURS BLANCO	300X900	110
COLOURS LUXE BLANCO	285X885	110
COLOURS BLANCO	250X666	110
COLOURS LUXE BLANCO	320X653	110

NAME NOMBRE	SIZE (MM) FORM. (MM)	PAGE PAG.
COMPOSITION 1 MIXED	333X333	043
COMPOSITION 4 MIXED	333X333	043
CONCERT AZUL	333X666	114
CONCERT BLANCO	333X666	114
CONCERT MARRON	333X666	115
CONCERT NARANJA	333X666	115
CONCERT NEGRO	333X666	114
CONCERT ROJO	333X666	115
CONCERT VERDE	333X666	114
CONCERT MARFIL	333X666	115
CONCERT LUXE AZUL	320X653	114
CONCERT LUXE BLANCO	320X653	114
CONCERT LUXE MARRON	320X653	115
CONCERT LUXE NARANJA	320X653	115
CONCERT LUXE NEGRO	320X653	114
CONCERT LUXE ROJO	320X653	115
CONCERT LUXE VERDE	320X653	114
CONCERT LUXE MARFIL	320X653	115
CURVE BOREAL	300X900	138
CURVE PURPURA	300X900	138
CURVE VISON	300X900	138
<b>D</b> DAISY BOREAL	250X666	144
DAISY PURPURA	250X666	144
DAISY VISON	250X666	144
DELHI NATURE	333X333	022
DELHI GREY	333X333	022
DELHI GOLD	333X333	023
DELHI NATURE	450X450	022
DELHI GREY	450X450	022
DELHI GOLD	450X450	023
DELHI NATURE	165X165	022
DELHI GREY	165X165	022
DELHI GOLD	165X165	023
DELHI NATURE	165X333	022
DELHI GREY	165X333	022
DELHI GOLD	165X333	023
DELHI NATURE	450X675	022
DELHI GREY	450X675	022
DELHI GOLD	450X675	023
DELHI NATURE	600X1200	020
DELHI GOLD	600X1200	020
DELHI GRIP NATURE	333X333	022
DELHI GRIP GREY	333X333	022
DELHI GRIP NATURE	450X450	022
DELHI GRIP GREY	450X450	022
DELHI LUXE NATURE	596X119,2	020
DELHI LUXE GOLD	596X119,2	020
DOLMEN IVORY	333X333	026
DOLMEN GREY	333X333	026
DOLMEN GOLD	333X333	027
DOLMEN IVORY	450X450	026
DOLMEN GREY	450X450	026
DOLMEN GOLD	450X450	027

NAME NOMBRE	SIZE (MM) FORM. (MM)	PAGE PAG.
DOLMEN IVORY	165X165	026
DOLMEN GREY	165X165	026
DOLMEN GOLD	165X165	027
DOLMEN IVORY	333X671	026
DOLMEN GREY	333X671	026
DOLMEN GOLD	333X671	027
DOLMEN IVORY	200X240	026
DOLMEN GREY	200X240	026
DOLMEN MIXED	200X240	027
DOLMEN GOLD	200X240	027
DOLOMITE GOLD	333X333	030
DOLOMITE VULCANO	333X333	030
DOLOMITE SAND	333X333	030
DOLOMITE GOLD	450X450	030
DOLOMITE VULCANO	450X450	030
DOLOMITE SAND	450X450	030
DOLOMITE GOLD	165X165	030
DOLOMITE VULCANO	165X165	030
DOLOMITE SAND	165X165	030
DOLOMITE GOLD	165X333	030
DOLOMITE VULCANO	165X333	030
DOLOMITE SAND	165X333	030
DOLOMITE GOLD	450X675	029
DOLOMITE VULCANO	450X675	029
DOLOMITE SAND	450X675	029
DOLOMITE GOLD	333X671	030
DOLOMITE VULCANO	333X671	030
DOLOMITE SAND	333X671	030
DORA BLANCO	333X666	119
DORA MARFIL	333X666	119
DORA LUXE BLANCO	320X653	119
DORA LUXE MARFIL	320X653	119
DREAM BLANCO	333X666	118
DREAM GRIS	333X666	118
DREAM MARRON	333X666	118
DREAM MARFIL	333X666	118
DREAM MARENGO	333X666	118
DREAM LUXE BLANCO	320X653	118
DREAM LUXE GRIS	320X653	118
DREAM LUXE MARRON	320X653	118
DREAM LUXE MARFIL	320X653	118
DREAM LUXE MARENGO	320X653	118
DUKE NOGAL	200X1200	034
DUKE EBANO	200X1200	034
DUKE FRESNO	200X1200	034
DUKE TECA	200X1200	034
DUKE GRIP NOGAL	200X1200	034
DUKE GRIP EBANO	200X1200	034
DUKE GRIP FRESNO	200X1200	034
DUKE GRIP TECA	200X1200	034
DUNE GLEAM BEIGE	450X450	121
DUNE 1 BEIGE	300X900	121
<b>E</b> ÉLITE ARENA	450X675	038

NAME NOMBRE	SIZE (MM) FORM. (MM)	PAGE PAG.
ÉLITE CEMENTO	450X675	039
ÉLITE ARENA	600X600	038
ÉLITE CEMENTO	600X600	039
ÉLITE ARENA	600X1200	038
ÉLITE CEMENTO	600X1200	039
ÉLITE SAFE CEMENTO	450X675	039
ENZO	333X666	129
<b>F</b> FACET BLACK MATT	285X885	148
FACET WHITE LUSTRE	285X885	148
FACET WHITE MATT	285X885	148
FACTOR GRAFITO	450X675	041
FACTOR ARCILLA	450X675	041
FACTOR CENIZA	450X675	041
FERRUM OCRE	450X675	043
FERRUM COBRE	450X675	043
FERRUM ACERO	450X675	043
FERRUM LUXE OCRE	444X666	043
FERRUM LUXE COBRE	444X666	043
FERRUM LUXE ACERO	444X666	043
<b>G</b> GLASS 1	250X666	110
GLASS 2	250X666	110
<b>H</b> HAPPY	333X666	133
HAPPY LUXE	320X653	133
HARMONY MARFIL	300X900	123
HARMONY 1 MARFIL	300X900	123
HARMONY GLEAM MARFIL	450X450	123
<b>I</b> ILUSION 1 LUXE BLANCO	320X653	119
ILUSION 1 LUXE MARRON	320X653	119
ILUSION 1 LUXE MARFIL	320X653	119
ILUSION 1 LUXE MARENGO	320X653	119
ILUSION 2 LUXE BLANCO	320X653	119
ILUSION 2 LUXE MARRON	320X653	119
ILUSION 2 LUXE MARFIL	320X653	119
ILUSION 2 LUXE MARENGO	320X653	119
IMOLA MARFIL	450X450	046
IMOLA ARENA	450X450	046
IMOLA MARFIL	450X675	046
IMOLA ARENA	450X675	046
INDIA	333X666	133
INDIA LUXE	320X653	133
<b>J</b> JOY BLACK MATT	285X885	150
JOY WHITE LUSTRE	285X885	150
JOY WHITE MATT	285X885	150
<b>K</b> KREA BLANCO	333X671	050
KREA PIEDRA	333X671	050
KREA BLANCO	600X600	050
KREA PIEDRA	600X600	050
<b>L</b> LEGNO IROKO	150X675	058
LAYER	250X666	144
LIDO NOGAL	600X600	054
LIDO FRESNO	600X600	054
LIDO TECA	600X600	054
LIDO EBANO	600X600	054



NAME NOMBRE	SIZE (MM) FORM. (MM)	PAGE PAG.
LIDO GRIP NOGAL	600X600	054
LIDO GRIP EBANO	600X600	054
LIDO GRIP FRESNO	600X600	054
LIDO GRIP TECA	600X600	054
LILY 1	300X900	140
LILY 2	300X900	140
LOREN MARFIL	300X900	123
LOREN 1 MARFIL	300X900	123
LOTTUS 6 BLANCO	333X333	050
LOTTUS 6 PIEDRA	333X333	050
MIMETIC BLANCO	333X333	118 <sup>118</sup> <sub>126</sub>
MIMETIC GRIS	333X333	118
MIMETIC MARRON	333X333	118
MIMETIC NEGRO	333X333	118 <sup>118</sup> <sub>126</sub>
MIMETIC MARENGO	333X333	118
MIMETIC LUXE BLANCO	320X320	118 <sup>118</sup> <sub>126</sub>
MIMETIC LUXE GRIS	320X320	118
MIMETIC LUXE MARRON	320X320	118
MIMETIC LUXE NEGRO	320X320	118 <sup>118</sup> <sub>126</sub>
MIMETIC LUXE MARENGO	320X320	118
MODULAR 2 MIXED	333X333	023
MODULAR 5 MIXED	333X333	023
NAVONA MARFIL	333X666	157
NAVONA NOCE	333X666	157
NAVONA GLEAM MARFIL	450X450	157
NAVONA GLEAM NOCE	450X450	157
NAVONA LUXE MARFIL	320X653	157
NAVONA LUXE NOCE	320X653	157
NAVONA LUXE GLEAM MARFIL	433X433	157
NAVONA LUXE GLEAM NOCE	433X433	157
NEO	333X666	129
NEO GLEAM	450X450	129
NEO 1	300X900	129
NEO LUXE	320X653	129
NEWPORT BEIGE	200X1200	061
NEWPORT GREY	200X1200	061
NEWPORT WHITE	200X1200	061
OCEAN VISON	300X300	138 <sup>138</sup> <sub>144</sub>
OCEAN BOREAL	300X300	138 <sup>138</sup> <sub>144</sub>
OCEAN PURPURA	300X300	138 <sup>138</sup> <sub>144</sub>
OLDEN NOGAL	150X675	058
OLDEN ABEDUL	150X675	058
ONICE	333X666	133
ONICE GLEAM	450X450	133
ONICE MOSAICO LUXE	320X653	133
ONICE 1	300X900	132
ONICE LUXE	320X653	133
PACIFIC BOREAL	300X900	136
PACIFIC BOREAL DARK	300X900	136
PACIFIC PURPURA	300X900	136
PACIFIC PURPURA DARK	300X900	136
PACIFIC VISON	300X900	136
PACIFIC VISON DARK	300X900	136

NAME NOMBRE	SIZE (MM) FORM. (MM)	PAGE PAG.
PACIFIC DUNE	300X900	138
PACIFIC BOREAL	250X666	142
PACIFIC BOREAL DARK	250X666	142
PACIFIC PURPURA	250X666	142
PACIFIC PURPURA DARK	250X666	142
PACIFIC VISON	250X666	142
PACIFIC VISON DARK	250X666	142
PACIFIC DUNE	250X666	142
PARK BEIGE LP	450X675	065
PARK BEIGE MP	450X675	065
PARK BEIGE RB	450X675	065
PARK GREY LP	450X675	066
PARK GREY MP	450X675	066
PARK GREY RB	450X675	066
PARK WHITE LP	450X675	064
PARK WHITE MP	450X675	064
PARK WHITE RB	450X675	064
PARK BEIGE LP	600X600	065
PARK BEIGE MP	600X600	065
PARK BEIGE RB	600X600	065
PARK GREY LP	600X600	066
PARK GREY MP	600X600	066
PARK GREY RB	600X600	066
PARK WHITE LP	600X600	064
PARK WHITE MP	600X600	064
PARK WHITE RB	600X600	064
PARK BEIGE LP	600X1200	065
PARK BEIGE MP	600X1200	065
PARK GREY LP	600X1200	066
PARK GREY MP	600X1200	066
PARK WHITE LP	600X1200	064
PARK WHITE MP	600X1200	064
PETRA BLANCO	200X200	070
PETRA GRIS	200X200	070
PETRA NEGRO	200X200	070
PETRA MARFIL	200X200	070
PETRA ARENA	200X200	070
POLAR BLANCO	300X900	126
POLAR LUXE BLANCO	285X885	126
PORTLAND SAND	450X450	076
PORTLAND LIGHT	450X450	078
PORTLAND DARK	450X450	079
PORTLAND WHITE	450X450	074
PORTLAND SAND	450X675	076
PORTLAND LIGHT	450X675	078
PORTLAND DARK	450X675	079
PORTLAND WHITE	450X675	074
PORTLAND SAND	333X671	076
PORTLAND LIGHT	333X671	078
PORTLAND DARK	333X671	079
PORTLAND WHITE	333X671	074
PORTLAND SAND	600X600	076
PORTLAND LIGHT	600X600	078

NAME NOMBRE	SIZE (MM) FORM. (MM)	PAGE PAG.
PORTLAND DARK	600X600	079
PORTLAND WHITE	600X600	074
PORTLAND SAND	600X1200	076
PORTLAND LIGHT	600X1200	078
PORTLAND DARK	600X1200	079
PORTLAND WHITE	600X1200	074
PULPIS MARFIL	300X900	154
PULPIS PIEDRA	300X900	154
PULPIS 1 PIEDRA	300X900	154
PULPIS MARFIL	250X666	154
PULPIS PIEDRA	250X666	154
PULPIS GLEAM PIEDRA	450X450	155
PULPIS GLEAM MARFIL	450X450	155
RADICA GRIS	333X333	083
RADICA NEGRO	333X333	084
RADICA MARFIL	333X333	082
RADICA GRIS	450X450	083
RADICA NEGRO	450X450	084
RADICA MARFIL	450X450	082
RADICA GRIS	450X675	083
RADICA NEGRO	450X675	084
RADICA MARFIL	450X675	082
RADICA GRIS	600X600	083
RADICA NEGRO	600X600	084
RADICA MARFIL	600X600	082
RADICA GRIS	600X1200	083
RADICA NEGRO	600X1200	084
RADICA MARFIL	600X1200	082
RADICA GRIP GRIS	333X333	083
RADICA GRIP NEGRO	333X333	084
RADICA GRIP MARFIL	333X333	082
RADICA LUXE GRIS	596X1192	083
RADICA LUXE NEGRO	596X1192	084
RADICA LUXE MARFIL	596X1192	082
RUNA 7 MIXED	333X333	027
SCARLETT 1	250X666	110
SCARLETT 2	250X666	110
SHADE 1	300X900	132
SIXTY AZUL	450X450	088
SIXTY BLANCO	450X450	088
SIXTY MARRON	450X450	088
SIXTY NARANJA	450X450	088
SIXTY NEGRO	450X450	088
SIXTY ROJO	450X450	088
SIXTY VERDE	450X450	088
SIXTY MARFIL	450X450	088
SIXTY BOREAL DARK	450X450	090
SIXTY PURPURA DARK	450X450	090
SIXTY VISON DARK	450X450	090
SOLERA CENIZA	200X1200	094
SOLERA LINO	200X1200	094
SOLERA AVENA	200X1200	094
SOLERA ENEA	200X1200	094

NAME NOMBRE	SIZE (MM) FORM. (MM)	PAGE PAG.
SOLERA NUEZ	200X1200	094
SOLERA HUMO	200X1200	094
SOLERA GRIP ENEA	200X1200	094
SOLERA GRIP NUEZ	200X1200	094
STEEL	005X1000	010 <sup>046</sup> <sub>107</sub>
STEEL 1	010X1000	010 <sup>046</sup> <sub>107</sub>
STEEL 2	020X1000	010 <sup>046</sup> <sub>107</sub>
SWEET AZUL	333X666	114
SWEET NARANJA	333X666	115
SWEET ROJO	333X666	115
SWEET LUXE AZUL	320X653	114
SWEET LUXE NARANJA	320X653	115
SWEET LUXE ROJO	320X653	115
SYBARIS 1	250X666	155
SYBARIS 2	250X666	155
SYBARIS 2	250X666	155
TATTOO LUXE BLANCO	320X653	126
TATTOO LUXE NEGRO	320X653	126
TATTOO LUXE CONTRAST	320X653	126
TECH BLACK MATT	285X885	148
TECH WHITE LUSTRE	285X885	148
TECH WHITE MATT	285X885	148
TONDO BLANCO	200X240	098
TONDO NEGRO	200X240	098
TONDO ACERO	200X240	098
TRENDY 1	300X900	132
TUL MARFIL	333X666	157
TUL NOCE	333X666	157
TUL LUXE MARFIL	320X653	157
TUL LUXE NOCE	320X653	157
TUSCANY MARFIL	333X333	102
TUSCANY ARENA	333X333	102
TUSCANY MARFIL	450X450	102
TUSCANY ARENA	450X450	102
TUSCANY MARFIL	450X675	102
TUSCANY ARENA	450X675	102
TUSCANY GRIP MARFIL	333X333	102
TUSCANY GRIP ARENA	333X333	102
TUSCANY GRIP MARFIL	450X450	102
TUSCANY GRIP ARENA	333X333	102
TUSCANY GRIP ARENA	450X450	102
VENICE FRESNO	150X675	058
VERSO 1	300X900	159
VERSO GLEAM	450X450	159
VILLE BEIGE	333X666	161
VILLA LUXE BEIGE	320X653	161
VILLA GLEAM BEIGE	450X450	161
VILLA GLEAM LUXE BEIGE	433X433	161
ZONE 1 BEIGE	300X900	121



SIZE (CM) FORMATO (CM)	COLLECTION COLECCIÓN	PAGE PÁG.
---------------------------	-------------------------	--------------

<b>15x67,5</b>	+MADERA	056
----------------	---------	-----

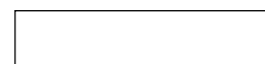

<b>16,5x16,5</b>	DELHI	018
	DOLMEN	024
	DOLOMITE	028



<b>16,5x33,3</b>	DELHI	018
	DOLOMITE	028



<b>20x20</b>	PETRA	068
--------------	-------	-----



<b>20x24</b>	DOLMEN	024
	TONDO	096



<b>20x120</b>	CENTER	014
	DUKE	032
	NEWPORT	060
	SOLERA	092



<b>25x66,6</b>	COLOURS	108
	PACIFIC	134
	PULPIS	152



<b>28,5x88,5</b>	COLOURS	108
	LÚMINA	124
	PROCESS	146

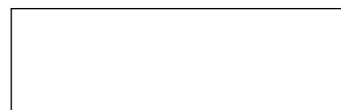

<b>30x30</b>	KREA	048
	PACIFIC	134

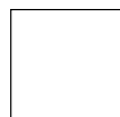

<b>30x60</b>	DOLMEN	024
	DOLOMITE	028
	KREA	048
	PORTLAND	072



<b>30x90</b>	COLOURS	108
	DUNE	120
	HARMONY	122
	LÚMINA	124
	NEO	128
	ONICE	130
	PACIFIC	134
	PULPIS	152
	VERSO	158



SIZE (CM) FORMATO (CM)	COLLECTION COLECCIÓN	PAGE PÁG.
---------------------------	-------------------------	--------------

<b>32x32</b>	DREAM	116
	LUMINA	124



<b>32x65,3</b>	ALDA	106
	COLOURS	108
	CONCERT	112
	DREAM	116
	LÚMINA	124
	NEO	128
	ONICE	130
	SOFT	156
	VILLA	160



<b>33,3x33,3</b>	BREZO	008
	DELHI	018
	DOLMEN	024
	DOLOMITE	028
	DREAM	116
	LÚMINA	124
	RADICA	080
	TUSCANY	100



<b>33,3x66,6</b>	ALDA	106
	COLOURS	108
	CONCERT	112
	DREAM	116
	LÚMINA	124
	NEO	128
	ONICE	130
	SOFT	156
	VILLA	160



<b>43,3x43,3</b>	ALDA	106
	SOFT	156
	VILLA	160

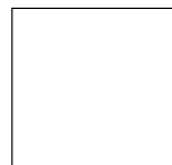

<b>44,4x66,6</b>	FERRUM	042
------------------	--------	-----



SIZE (CM) FORMATO (CM)	COLLECTION COLECCIÓN	PAGE PÁG.
---------------------------	-------------------------	--------------

<b>45x45</b>	ALDA	106
	BREZO	008
	DELHI	018
	DOLMEN	024
	DOLOMITE	028
	DUNE	120
	HARMONY	122
	IMOLA	044
	NEO	128
	ONICE	130
	PORTLAND	072
	PULPIS	152
	RADICA	080
	SIXTY	086
	SOFT	156
	TUSCANY	100
	VERSO	158
	VILLA	160

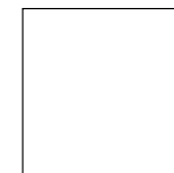

<b>45x67,5</b>	BREZO	008
	DELHI	018
	DOLOMITE	028
	ÉLITE	036
	FACTOR	040
	FERRUM	042
	IMOLA	044
	PARK	062
	PORTLAND	072
	RADICA	080
	TUSCANY	100



<b>59,6x119,2</b>	DELHI	018
	RADICA	080



<b>60x60</b>	CEMENTO	012
	ÉLITE	036
	KREA	048
	LIDO	052
	PARK	062
	PORTLAND	072
	RADICA	080

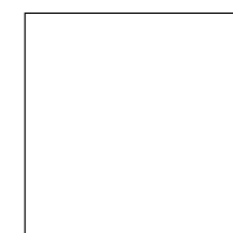

<b>60x120</b>	DELHI	018
	ÉLITE	036
	PARK	062
	PORTLAND	072
	RADICA	080

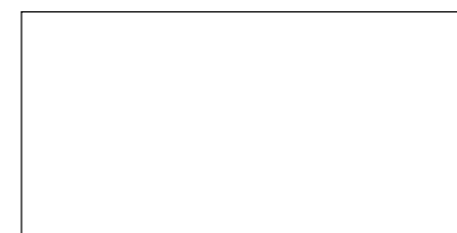



**DISCLAIMER**

The management of NIRO CERAMIC GROUP reserves the right to phase-out, either totally or partially, any of the collections, colours, sizes and references contained in this catalogue.

**IMPORTANT INFORMATION**

Tiles decorated with lustre effects, mother-of-pearl, and gold colour, should be treated carefully during the cleaning process. The use of pure or diluted acids, detergents or other corrosive products may significantly alter the tile appearance.

We recommend cleaning these decorated tiles with a soft sponge and water only.

In failing to comply with the recommendation, the manufacturer will not be responsible for any defect.

Colour variations: since the colour reproduction in this printed catalogue will vary from the actual tile colour, your final selection should be made from tile samples.

Colour, shade and glaze variations may exist due to the inherent characteristics of ceramic tiles.

THE COLOURS SHOWN IN THIS CATALOGUE ARE FOR GUIDANCE ONLY.

**DISCLAIMER**

La empresa NIRO CERAMICA ESPAÑA S.L.U. se reserva el derecho de anular y modificar, total o parcialmente, cualquiera de los modelos, colores, formatos y referencias contenidas en este catálogo.

**MUY IMPORTANTE:**

Los azulejos decorados con efectos de lustre, nacarados, oro y similares, deben ser tratados con delicadeza durante el proceso de limpieza, ya que la utilización de ácidos puros o diluidos, detergentes u otros productos corrosivos alteran de forma importante su apariencia.

Recomendamos limpiar estos azulejos decorados con una esponja suave y agua únicamente.

El no seguimiento de estas recomendaciones, exime al fabricante de toda responsabilidad.

LOS COLORES DE LAS PIEZAS DE ESTE CATÁLOGO SON ORIENTATIVOS.

**ZIRCONIO**

— *the Quintessential* —

**MASTER CATALOGUE**

**2014**

Edited December 2013

CTRA. DE ONDA KM.3

APDO. CORREOS 76

12540 VILA-REAL,

CASTELLÓN, SPAIN

TEL: +34 964 521 100

FAX: +34 964 526 100

**ART DIRECTION:**

VXLAB BRANDING & DESIGN MANAGEMENT

[www.vxlab.org](http://www.vxlab.org)



