



KERAMA MARAZZI

2020-2

**ГЕНЕРАЛЬНЫЙ
КАТАЛОГ**

GENERAL
CATALOGUE

2020-2

**ГЕНЕРАЛЬНЫЙ
КАТАЛОГ**

*GENERAL
CATALOGUE*

ЗАДАЁМ ТОН

на керамическом рынке

KERAMA MARAZZI — безусловный лидер российского рынка керамики, один из крупнейших производителей керамических декоративно-отделочных материалов в Европе. Наш бизнес охватывает весь процесс производства и дистрибуции. От глиняных карьеров до фирменной розничной сети наши подразделения работают как большой сыгранный оркестр. Это позволяет предлагать продукцию, в которой мы уверены на 100%.

История нашего успеха началась в 1988 году. Именно тогда компания-первопроходец объединила глубокое знание потребителей и итальянскую культуру производства. Впоследствии это помогло войти в международную группу, которая сегодня является наиболее заметным европейским производителем керамической плитки и керамического гранита.

По итогам народного голосования KERAMA MARAZZI неоднократно признана «Маркой № 1» в категории «Керамическая плитка». Это служит подтверждением того высокого доверия, которое россияне оказывают нашему бренду. Он вдохновляет на создание неповторимых интерьеров и даёт возможность достоверно воплотить в керамике любой стиль, каждую идею.

SETTING THE TONE

on the ceramic market

KERAMA MARAZZI is the leading brand in the Russian ceramic market and among the largest producers of ceramic finishing and decorative materials in Europe. Our business encompasses the whole value chain. From clay quarries to a monobrand retail network, our team operates as a large harmonious orchestra. This makes it possible to offer products we are proud of.

The history of our success dates back to 1988, when as a pioneer company we combined a deep knowledge of consumers and an Italian manufacturing culture. Later on, the company joined a major international group, which today is one of the leaders in the European market of ceramic tiles and porcelain grès.

KERAMA MARAZZI has been recognized as No. 1 Brand in the Ceramic Tiles category in numerous national polls, confirming the high esteem that Russians hold our brand in. It inspires them to create unique interiors from the widest range of styles with the help of ceramic.



РАСЦВЕЧИВАЕМ ОТРАСЛЬ

яркими идеями

Искренняя любовь к керамике и новаторский подход — в основе всего, что мы делаем. KERAMA MARAZZI последовательно инвестирует в лучших специалистов, перспективные технологии и разработку изделий, которые завтра будут востребованы рынком. Инновации дают новый импульс к развитию не только компании, но и керамической отрасли в целом.

Предприятия в городе Орел и посёлке Малино Московской области, оснащенные итальянским оборудованием последнего поколения, считаются одними из самых современных в Европе. Регулярное внедрение новых категорий продуктов и декоративных элементов, не имеющих аналогов, обеспечивается благодаря уникальной в своем роде Творческой фабрике.

На производствах KERAMA MARAZZI креативный подход, характерный для индивидуального создания керамики, соединен с технологиями, дающими возможность ежегодно выпускать более 39 миллионов м² керамической плитки и керамического гранита*. Благодаря этому мы делаем свою продукцию более доступной, обеспечивая соблюдение самых высоких стандартов качества.

True passion for ceramic, continuous investments in innovation and an entrepreneurial spirit are at the foundation of everything we do. The Company invests in talented specialists, experiments with new technologies and offers every year new products that set the trend in the market. Our advances give a new impetus not only to the company itself, but also to the ceramic industry as a whole.

Fitted with latest generation Italian equipment, our state of the art manufacturing facilities in Orel and Malino (Moscow Region) are among the most modern in Europe. Unique in its kind, the Company's Creative Factory develops unparalleled decorative elements every year.

At KERAMA MARAZZI the creative approach, characteristic of artisanal manufacturing, is combined with technologies that provide an annual production of more than 39 million m² of ceramic tiles and porcelain gres*. Thanks to this, we make our products more affordable, ensuring compliance with the highest quality standards.

BRIGHTENING
THE INDUSTRY
with new advances

*Данные за 2019 г. | Data given for 2019





KERAMA MARAZZI

ДЕРЖИМ МАРКУ

от производства до розницы

У нас профессиональная и талантливая команда. Она объединяет около 4 тысяч человек, искренне увлеченных керамикой, от разработки и производства до дистрибуции и фирменной розницы. Розничная сеть KERAMA MARAZZI сегодня – это свыше 370 магазинов в России, странах СНГ, в Северной и Восточной Европе. Наша продукция также представлена в мультибрендовых магазинах и супермаркетах DIY.

В каждом фирменном салоне можно не только получить профессиональную консультацию по ассортименту KERAMA MARAZZI. Наши магазины работают как настоящие «центры знаний» об интерьерном дизайне. Здесь частные покупатели находят свежие идеи для обустройства дома, а дизайнеры получают возможность лучше узнать нашу продукцию благодаря семинарам и презентации новых коллекций.

Корпоративным клиентам в магазинах предложат максимально комфортные условия для подбора керамических материалов. Этому способствуют действующие в каждом крупном городе отделы проектов, специализирующиеся на работе с архитекторами, строителями и девелоперами. Такой уровень сервиса на сегодняшний день уникален среди российских компаний.

We have a gifted team of professionals. Close to four thousand people passionate about ceramics work across the business, from product development and manufacturing to sales project teams, distribution and our capillary retail network. There are over 370 mono-brand stores in Russia, CIS countries, and Northern and Eastern Europe. Our products are also present in multi-brand and DIY stores.

Each mono-brand store offers professional advice on KERAMA MARAZZI assortment, representing "centers of knowledge" on interior design. Here private customers can find fresh ideas for home renovation, and designers get to know our products better through training seminars and presentations of new collections.

Our stores are also well equipped for clients looking for a professional service to select the preferred materials for their projects. We have teams specialized in working with architects, builders and developers in each large city in Russia and specializing. We are proud to offer a high level of service across Russia and abroad for all our clients.

KEEPING UP THE BRAND

from production to retail



НАХОДИМ РЕШЕНИЯ

в любом стиле, для каждой задачи

Ассортимент KERAMA MARAZZI отвечает самым смелым ожиданиям. Общее количество видов плитки, керамического гранита, мозаики и декоративных элементов исчисляется тысячами: всего более 3000 товарных позиций. Предложение уникально и по разнообразию стилей — от сдержанного до яркого, от классики до хай-тека, от Швеции до тропиков.

Благодаря великолепному дизайну и впечатляющим характеристикам наша керамика используется буквально повсюду: и в домашних интерьерах, и в масштабных архитектурных проектах. Ежегодно компания создает и выпускает целый каталог новых продуктов. Их презентация становится важным событием керамического рынка.

Тематические коллекции KERAMA MARAZZI сочетают корни разнообразных культур — итальянской, французской, индийской, скандинавской — и актуальные дизайнерские тренды. Каждый из клиентов сможет подобрать решение по вкусу, чтобы начать своё собственное путешествие в стиль, воплощенный в керамике.

OFFERING
SOLUTIONS
in any style for any task

The KERAMA MARAZZI assortment meets the boldest expectations. The offering of ceramic tiles, porcelain grès, mosaics and decorative elements reaches the thousands: more than 3,000 products available to choose from. Clients can pick from the widest range of colours, sizes, designs and styles — from restrained to expressive, from classic to contemporary, and from Scandinavian to Mediterranean.

Thanks to their outstanding designs and impressive features, our ceramics are used literally everywhere: from home interiors to large-scale architectural projects. Each year, the Company creates and releases a full catalogue of new products. The launch of the new collection represents a key event of the year for the ceramic market.

KERAMA MARAZZI thematic collections incorporate the best traits of various cultures — from Italian, to French, Indian, British and Scandinavian — as well as the latest trends in design. With us, clients can find a solution that reflect their style, personality and preferences.

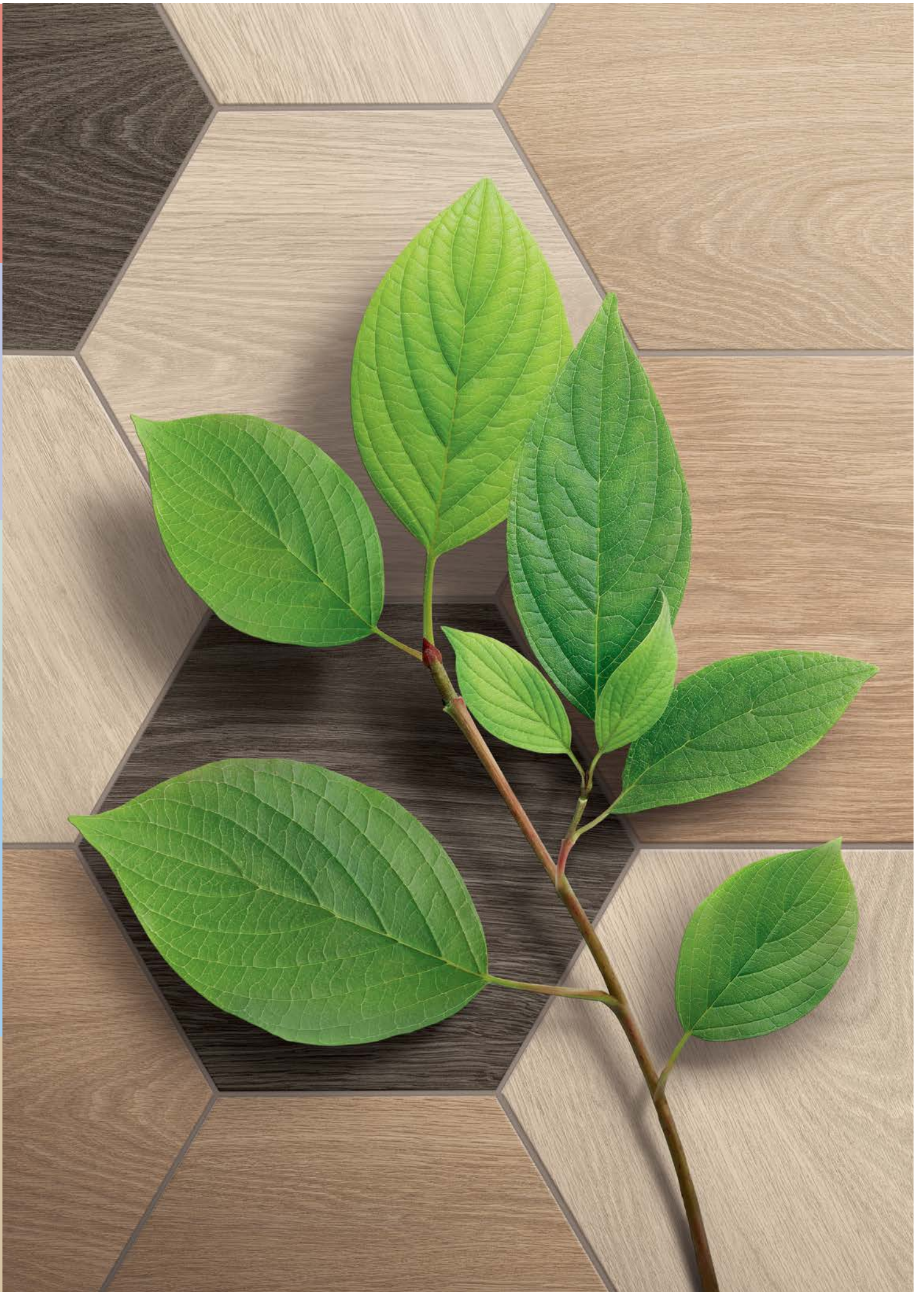

ГАРАНТИРУЕМ ЭКОЛОГИЧНОСТЬ

отделочных материалов

Человек использует керамику на протяжении тысячелетий. Сегодня, как и тогда, этот материал производится из природных компонентов — смеси глин разных сортов, кварцевого песка и других натуральных составляющих. Приход новых технологий и увеличение объемов выпуска не изменили главного: керамика — экологичный и негорючий материал, помогающий сохранить здоровье потребителей.

KERAMA MARAZZI активно внедряет «зеленые» решения, стремясь сделать производственные процессы безопасными для окружающей среды. На предприятиях успешно применяются энергосберегающие технологии. Важные составляющие нашей эко-ответственности — отсутствие вредных выбросов, а также переработка и вторичное использование плитки, не прошедшей внутреннюю проверку качества.

Экологичность нашей продукции подтверждена результатами добровольной сертификации, которая проводится международной независимой организацией CERTIQUALITY. Компания также входит в совет Green Building Council Russia. Соответствие требованиям «зелёного» строительства — еще один серьёзный аргумент в пользу продукции KERAMA MARAZZI для архитекторов и девелоперов.

ENSURING SUSTAINABILITY *of finishing materials*

Humankind has been using ceramics for thousands of years. Today this material is still made from natural raw components — a mixture of various clays, quartz sand, and other natural constituents. The arrival of new technologies and the increase in output did not affect the most important benefit of ceramics, which stays an environmentally friendly and non-flammable material that helps to preserve the health of consumers.

KERAMA MARAZZI actively implements green solutions, striving to make production processes safe for the environment. At our plants, we successfully apply energy-saving technologies. An important part of our eco-responsibility is the absence of harmful emissions as well as recycling material back into the production cycle and reusing tiles that have not passed our internal quality control.

The environmental friendliness of our products is confirmed by the results of voluntary certification, which is carried out by the international independent organization CERTIQUALITY. The company is also a member of the Green Building Council Russia. Compliance with the requirements of green construction is another serious argument for architects and developers in favor of choosing KERAMA MARAZZI's products. up

ИСПАНСКАЯ ФИЕСТА

FIESTA DE ESPAÑA

18

МОНФОРТЕ Monforte.....	40x120 - 20x120.....	20
ПРАДО Prado	40x120 - 20x120.....	26
ЭСКОРИАЛ Escorial	40x120 - 20x120 - 40,2x40,2.....	30
ГРАН-ВИА Gran Via	30x89,5 - 15x89,5 - 60x60.....	34
КАТАЛУНЬЯ Catalunya.....	30x89,5 - 15x89,5 - 60x60.....	38
РАВАЛЬ Raval	30x89,5 - 29x33,4.....	44
ЛИНАРЕС Linares.....	30x60 - 40,2x40,2.....	48
ГИНАРДО Guinaldo.....	30x60.....	50
МАРИТИМОС Maritimos	30x60 - 20x23,1.....	52
ДИАГОНАЛЬ Diagonal	25x75.....	54
РАМБЛА Rambla.....	25x75 - 8,5x28,5 - 20x23,1.....	56
ОРИЕНТЕ Oriente	25x75.....	58
АУЛЕНСИЯ Aulencia.....	25x40.....	60
ПАЛЬМОВЫЙ ЛЕС Palm grove	25x40.....	62
САДЫ САБАТИНИ Sabatini Gardens.....	25x40 - 29x33,4.....	64
СИЯНИЕ Radiance.....	25x40 - 40,2x40,2.....	66
АЛЬКАЛА Alcala	20x50.....	70
ПАРАЛЛЕЛЬ Parallel	20x50.....	74
РЕТИРО Retiro	20x50.....	76
МУЗА Muse	20x30.....	78
ЭЛЬ-РЕАЛЬ El-Real	20x30 - 20x9,9 - 30x30.....	80
ЗИМНИЙ САД Winter Garden	15x40.....	82
ЛИРИЯ Liria.....	15x40 - 40,2x40,2.....	84
ПЛОЩАДЬ ИСПАНИИ		
Plaza de España	15x40 - 29x33,4.....	86
САЛАМАНКА Salamanca	15x40 - 30x30.....	90
СИБЕЛЕС Cibeles	15x40.....	92
ФЛОРАЛЬ Floral	15x40 - 40,2x40,2.....	94
АРАБЕСКИ МАЙОЛИКА		
Arabesques Majolica.....	26x30.....	96
АРАБЕСКИ ГЛЯНЦЕВЫЙ		
Arabesques shiny	26x30.....	98
АРАБЕСКИ КОТТО		
Arabesques Cotto	26x30.....	100
ЗАКАТ Sunset	8,5x28,5.....	102
БЕНИДОРМ Benidorm	20x23,1.....	104
МАКАРЕНА Macarena	20x23,1.....	106
ЭЛЬ САЛЕР El Saler	20x23,1.....	108
ПАРК РОЗ Rose Garden.....	20x20.....	110
БАРИО Barrio	15x15.....	112
ЛОНГОРИЯ Longoria.....	15x15.....	114
САЛИНАС Salinas	15x15.....	116
АЛЬБА Alba	9,8x9,8.....	118
АЛЬКАСАР Alcazar	7,4x15.....	120
ПАТАКОНА Patacona	10,4x12.....	122

МЕЧТЫ О ПАРИЖЕ

DREAMS OF PARIS

124

ГРЕНЕЛЬ Grenelle	30x89,5 - 60x60 - 30x30.....	126
КЛЕРИ Clery	30x89,5 - 60x60.....	130
РУАЯЛЬ Royal.....	30x89,5.....	132
ТУРНОН Tournon	30x89,5.....	134
АЛЬМА Alma.....	30x60.....	136
БУЛОНЬ Boulogne	60x120.....	138
ВЕРСАЛЬ Versailles.....	30x60 - 30x30.....	140
МАРСО Marceau.....	30x60.....	144
САД МОНЕ Jardin de Monet.....	30x60 - 33x33.....	148
ТРОПИКАЛЬ Tropical.....	30x60 - 30x30.....	152
ТРИАНОН Trianon.....	25x75 - 50,2x50,2.....	154
БАГАТЕЛЬ Bagatelle.....	25x40 - 40,2x40,2.....	156
ГРАН ПАЛЕ Grand Palais.....	25x40 - 50,2x50,2.....	158
ПАНТЕОН Pantheon.....	25x40 - 40,2x40,2.....	162
СОРБОННА Sorbonne	25x40 - 50,2x50,2.....	166
ТРОКАДЕРО Trocadero.....	25x40 - 40,2x40,2.....	170
КАНТРИ ШИК Country Chic.....	20x50 - 9,9x40,2.....	172
ЛУВР Louvre.....	20x50.....	174
БАККАРА Baccarat	20x30 - 30x30.....	176
ЛЮТЕЦИЯ Lutetia.....	20x30.....	178
ТУАРИ Thoiry.....	20x30.....	180
АНЬЕТ Agnettes.....	20x23,1.....	182
ЛАФАЙЕТ Lafayette.....	20x23,1.....	184
АТЕЛЬЕ Atelier.....	20x20.....	186
КАМБОН Cambon.....	20x20.....	188
БЛАНШЕ Blanche.....	20x9,9.....	190
ОЛИМПИЯ Olimpia	20x9,9.....	192
ВЕНСЕН Vincennes	15x40.....	194
ОРСЭ Orsay.....	15x40 - 40,2x40,2.....	196
ПИКАРДИ Picardy.....	15x40 - 15x15.....	198
КЛЕМАНСО Clemenceau.....	15x15 - 7,4x15.....	200
МИРУАР Miroirs.....	15x15 - 7,4x15.....	204
МОНСУРИ Montsouris	15x15 - 7,4x15.....	206
ФРАГОНАР Fragonard.....	15x15 - 7,4x15 - 30x30.....	208
ЭТУАЛЬ Etoile.....	15x15 - 7,4x15.....	210
МОНПАРНАС Montparnasse.....	8,5x28,5.....	212
МОНРУЖ Montrouge	12x10,4.....	214
ТЮРЕН Turenne	12x10,4.....	216
ДЕГРЕ Degre.....	9,8x9,8.....	218
ПРОВАНС Provence	9,8x9,8.....	220
ЛА-ВИЛЛЕТ La Villette.....	30,1x30,1.....	222
ТАМПЛЬ Temple	30,1x30,1.....	224
ПУАТУ Poitou	20x23,1.....	226

ВЕНЕЦИЯ - САНКТ ПЕТЕРБУРГ

TWO VENICES 228

ГРАССИ Grassi.....	30×89,5 - 60×60 - 15×60 - 30×30 ..	230
КОНТАРИНИ Contarini	30×89,5 - 60×60 - 30×30.....	234
ДАНИЭЛИ Danieli.....	30×60	238
АСТОРИЯ Astoria	25×75 - 50,2×50,2	240
БОРСАРИ Borsari	25×75 - 50,2×50,2	242
ГОРОД НА ВОДЕ		
City on the Water	25×75 - 50,2×50,2	244
МЕРЛЕТТО Merletto.....	25×40 - 30×30	248
ФОСКАРИ Foscari.....	25×40 - 30×30	250
ЛИНЬЯНО Lignano	20×50 - 20×23,1.....	252
РЕЗИДЕНЦИЯ Residence	20×50 - 50,2×50,2	256
АЛЕКСАНДРИЯ Alexandria.....	20×30 - 20×9,9 - 30×30	260
ЗОЛОТОЙ ПЛЯЖ Golden Beach.....	20×30 - 20×9,9 - 29,8×29,8 - 30×30 ..	264
ЛЕТНИЙ САД Summer Garden	20×30 - 20×9,9 - 40,2×40,2	268
БУРАНЕЛЛИ Buranelli.....	20×23,1.....	272
МАРЧИАНА Marciana.....	20×20 - 40,2×40,2	274
САФЬЯН Saffian	15×40 - 40,2×40,2	278
ВИЧЕНЦА Vicenza	30×30 - 20×23,1 - 15×15 - 7,4×15 ..	280
МУРАНО Murano	7,4×15	284
КАМПЬЕЛЛО Campiello	8,5×28,5.....	286
МАТТОНЕ Mattone	8,5×28,5.....	288
ВЯЗ Elm.....	29,8×29,8 - 9,9×40,2	290
КАСТЕЛЛО Castello	29,8×29,8	292
БРЕНТА Brenta.....	20×23,1.....	294

НЕАПОЛИТАНСКАЯ КОЛЛЕКЦИЯ

NEAPOLITAN COLLECTION 296

БЕНЕВЕНТО Benevento	30×89,5.....	298
МАЙОРИ Maiori	30×89,5 - 30×30.....	300
ВИРДЖИЛИАНО Virgilliano	30×60	302
КАПОДИМОНТЕ Capodimonte.....	30×60 - 33×33	306
НИЗИДА Nisida	25×75	310
ЛАУРИТО Laurito	25×40 - 24×24	314
ФОРМИЕЛЛО Formiello.....	20×50 - 50,2×50,2	318
ВИЛЛА ФЛОРИДИАНА		
Villa Floridiana.....	20×30 - 30×30	320
ВИЛЛА ЮПИТЕРА Villa Jovis	20×30	322
МАРОНТИ Maronti.....	20×30 - 33×33	324
КАПРИ Capri.....	20×20	326
БЕЛЬКАНТО Bel Canto	15×40	328
ВИЛЛАНЕЛЛА Villanella	15×40	330
СОРРЕНТО Sorrento	15×40	332
АВЕЛЛИНО Avellino	15×15 - 7,4×15	334
АМАЛЬФИ Amalfi.....	9,8×9,8	338

ПАЛИТРА

PALETTE 340

СТОКГОЛЬМ Stockholm	20×50	344
АНЬЕТ / БУРАНЕЛЛИ / ЛИНЬЯНО		
Agnettes / Buranelli / Lignano	20×23,1.....	346
БОЛЬШОЕ ПУТЕШЕСТВИЕ		
Grand Tour.....	20×20	348
КОШКИ-МЫШКИ		
Cat and Mouse	20×20	350
КАЛЕЙДОСКОП Kaleidoscope	20×20	352
БЕЛЬКАНТО / ВИЛЛАНЕЛЛА		
Bel Canto / Villanella	15×40	356
ГРАНЬЯНО Gagnano	15×15 - 7,4×15	358
КЛЕМАНСО Clemanceau.....	7,4×15	360
АККОРД Accord.....	8,5×28,5.....	362
БАТТЕРФЛЯЙ Butterfly	8,5×28,5.....	364
ГАММА Scale	8,5×28,5.....	366
АНВЕР Anver	30,1×30,1	368
ТЕМАРИ Temari	29,8×29,8	370
УНИВЕРСАЛЬНЫЕ ВСТАВКИ Universal Inserts.....		374
БОРДЮРЫ «КАРАНДАШ» Borders «Pencil».....		378

ТЕХНИЧЕСКАЯ ИНФОРМАЦИЯ

Technical information 382

КЕРАМИЧЕСКАЯ ПЛИТКА ДЛЯ СТЕН | CERAMIC TILE FOR WALL

40×120

МОНФОРТЕ	Monforte	20
ПРАДО	Prado	26
ЭСКОРИАЛ	Escorial	30

20×120

МОНФОРТЕ	Monforte	20
ПРАДО	Prado	26
ЭСКОРИАЛ	Escorial	30

30×89,5

БЕНЕВЕНТО	Benevento	298
ГРАН-ВИА	Gran Via	34
ГРАССИ	Grassi	232
ГРЕНЕЛЬ	Grenelle	126
КАТАЛУНЬЯ	Catalunya	38
КЛЕРИ	Clery	130
КОНТАРИНИ	Contarini	234
МАЙОРИ	Maiori	300
РАВАЛЬ	Raval	44
РУАЯЛЬ	Royal	132
ТУРНОН	Tournon	134

15×89,5

ГРАН-ВИА	Gran Via	34
КАТАЛУНЬЯ	Catalunya	38

30×60

АЛЬМА	Alma	136
БУЛОНЬ	Boulogne	138
ВЕРСАЛЬ	Versailles	140
ВИРДЖИЛИАНО	Virgilliano	302
ГИНАРДО	Guinardo	50
ДАНИЭЛИ	Danieli	238
КАПОДИМОНТЕ	Capodimonte	306
ЛИНАРЕС	Linares	48
МАРИТИМОС	Maritimos	52
САД МОНЕ	Jardin de Monet	148
ТРОПИКАЛЬ	Tropical	152

25×75

АСТОРИЯ	Astoria	240
БОРСАРИ	Borsari	242
ДИАГОНАЛЬ	Diagonal	54
ГОРОД НА ВОДЕ	City on the Water	244
НИЗИДА	Nisida	310
ОРИЕНТЕ	Oriente	58
РАМБЛА	Rambra	56
ТРИАНОН	Trianon	154

25×40

АУЛЕНСИЯ	Aulencia	60
БАГАТЕЛЬ	Bagatelle	156
ГРАН ПАЛЕ	Grand Palais	158
ЛАУРИТО	Laurito	314
МЕРЛЕТТО	Merletto	248
ПАНТЕОН	Pantheon	162
ПАЛЬМОВЫЙ ЛЕС	Palm Grove	62
САДЫ САБАТИНИ	Sabatini Gardens	64
СИЯНИЕ	Radiance	66
СОРБОННА	Sorbonne	166
ТРОКАДЕРО	Trocadero	170
ФОСКАРИ	Foscari	250

20×50

АЛЬКАЛА	Alcala	70
ГОРОДСКИЕ ЦВЕТЫ	City Flowers	346
КАНТРИ ШИК	Country Chic	172
ЛИНЬЯНО	Lignano	254, 348
ЛУВР	Louvre	174
ПАРАЛЛЕЛЬ	Parallel	74
РЕЗИДЕНЦИЯ	Residence	256
РЕТИРО	Retiro	76
СТОКГОЛЬМ	Stockholm	344
ФОРМИЕЛЛО	Formiello	318

26×30

АРАБЕСКИ ГЛЯНЦЕВЫЙ	Arabesques shiny	98
АРАБЕСКИ МАЙОЛИКА	Arabesques Majolica	96
АРАБЕСКИ КОТТО	Arabesques Cotto	100

20×30

АЛЕКСАНДРИЯ	Alexandria	260
БАККАРА	Baccarat	176
ВИЛЛА ФЛОРИДИАНА	Villa Floridiana	320
ВИЛЛА ЮПИТЕРА	Villa Jovis	322
ЗОЛОТОЙ ПЛЯЖ	Golden Beach	264
ЛЕТНИЙ САД	Summer Garden	268
ЛЮТЕЦИЯ	Lutetia	178
МАРОНТИ	Maronti	324
МУЗА	Muse	78
ТУАРИ	Thoiry	180
ЭЛЬ-РЕАЛЬ	El-Real	80

20×23,1

АНЬЕТ	Agnettes	182, 346
БАГАТЕЛЬ	Bagatelle	156
БЕНИДОРМ	Benidorm	104
БУРАНЕЛЛИ	Buranelli	272, 346
ЛАФАЙЕТ	Lafayette	184
ЛИНЬЯНО	Lignano	252, 346
МАКАРЕНА	Macarena	106
МАРИТИМОС	Maritimos	52
РАМБЛА	Rambra	56
ЭЛЬ САЛЕР	El Saler	108

КЕРАМИЧЕСКИЙ ГРАНИТ | PORCELAIN GRES

60×60

ГРАН-ВИА	Gran Via	34
ГРАССИ	Grassi	230
ГРЕНЕЛЬ	Grenelle	126
КАТАЛУНЬЯ	Catalunya	38
КЛЕРИ	Clery	130
КОНТАРИНИ	Contarini	234
МОНТЕ ТИБЕРИО	Monte Tiberio	29, 55, 133, 135, 137
ПАРАЛЛЕЛЬ	Parallel	74

50,2×50,2

АСТОРИЯ	Astoria	240
БОРСАРИ	Borsari	242
ВОМЕРО	Vomero	314
ГОРОД НА ВОДЕ	City on the Water	244
ГРАН ПАЛЕ	Grand Palais	93, 158
РЕЗИДЕНЦИЯ	Residence	256
СОРБОННА	Sorbonne	166
ТРИАНОН	Trianon	154
ФОРМИЕЛЛО	Formiello	318

40,2×40,2

БАГАТЕЛЬ	Bagatelle	156
ЛЕТНИЙ САД	Summer Garden	268
ЛИНАРЕС	Linares	48
ЛИРИЯ	Liria	84
МАРЧИАНА	Marciana	274
ОРСЭ	Orsay	196
ПАНТЕОН	Pantheon	162, 195
САФЬЯН	Saffian	83, 278
СИЯНИЕ	Radiance	66
ТРОКАДЕРО	Trocadero	170
ФЛОРАЛЬ	Floral	94
ЭСКОРИАЛ	Escorial	30, 49

33×33

КАПОДИМОНТЕ	Capodimonte	306
МАРОНТИ	Maronti	324
САД МОНЕ	Jardin de Monet	148

20×20		
АЛЬБА	Alba	118
АТЕЛЬЕ	Atelier	186
БОЛЬШОЕ ПУТЕШЕСТВИЕ	Grand Tour	348
КАЛЕЙДОСКОП	Kaleidoscope	352
КАМБОН	Cambon	188
КАПРИ	Capri	326
КОШКИ-МЫШКИ	Cat and Mouse	350
МАРЧИАНА	Marciana	274
ПАРК РОЗ	Rose Garden	110

20×9,9		
АЛЕКСАНДРИЯ	Alexandria	260
БЛАНШЕ	Blanche	190
ЗОЛОТОЙ ПЛЯЖ	Golden Beach	264
ЛЕТНИЙ САД	Summer Garden	268
ОЛИМПИА	Olimpia	192
ЭЛЬ-РЕАЛЬ	El-Real	80

15×40		
БЕЛЬКАНТО	Bel Canto	328, 356
ВЕНСЕН	Vincennes	194
ВИЛЛАНЕЛЛА	Villanella	330, 356
ЗИМНИЙ САД	Winter Garden	82
ЛИРИЯ	Liria	84
ОРСЭ	Orsay	196
ПИКАРДИ	Picardy	198
ПЛОЩАДЬ ИСПАНИИ	Plaza de España	86
САЛАМАНКА	Salamanca	90
САФЬЯН	Saffian	278
СИБЕЛЕС	Cibeles	92
СОРРЕНТО	Sorrento	332
ФЛОРАЛЬ	Floral	94

15×15		
АВЕЛЛИНО	Avellino	334

БАРИО	Bario	112
ВИЧЕНЦА	Vicenza	280
ГРАНЬЯНО	Gragnano	358
КЛЕМАНСО	Clemenceau	200
ЛОНГОРИЯ	Longoria	114
МИРУАР	Miroirs	204
МОНСУРИ	Montsouris	206
МУРАНО	Murano	284
ПИКАРДИ	Picardy	198
САЛИНАС	Salinas	116
ФРАГОНАР	Fragonard	208
ЭТУАЛЬ	Etoile	210

30×30		
АЛЕКСАНДРИЯ	Alexandria	260
БАККАРА	Baccarat	176
БЕЛГРАВИЯ	Belgravia	115
ВЕРСАЛЬ	Versailles	140
ВИЛЛА ФЛОРИДИАНА	Villa Floridiana	320
ВИРДЖИЛИАНО	Virgilliano	302
ВИЧЕНЦА	Vicenza	282
ГАРМОНИЯ	Harmony	55, 280
ГРАССИ	Grassi	230
ГРЕНЕЛЬ	Grenelle	126
ЗОЛОТОЙ ПЛЯЖ	Golden Beach	185, 264
КОНТАРИНИ	Contarini	234
МАЙОРИ	Maiori	300
МЕРЛЕТТО	Merletto	248
ПОМИЛЬЯНО	Pomigliano	307
САЛАМАНКА	Salamanca	90
СОЛЬФАТАРА	Solfatara	75, 301
ТРОПИКАЛЬ	Tropical	152
ФОСКАРИ	Foscari	250
ФРАГОНАР	Fragonard	71, 73, 77, 208
ЭЛЬ-РЕАЛЬ	El-Real	80

7,4×15		
АВЕЛЛИНО	Avellino	334
АЛЬКАСАР	Alcazar	120
ВИЧЕНЦА	Vicenza	280
ГРАНЬЯНО	Gragnano	358
КЛЕМАНСО	Clemenceau	200, 360
МУРАНО	Murano	284
ФРАГОНАР	Fragonard	208
ЭТУАЛЬ	Etoile	210

8,5×28,5		
АККОРД	Accord	362
БАТТЕРФЛЯЙ	Butterfly	364
ГАММА	Scale	368
ЗАКАТ	Sunset	102
КАМПЬЕЛЛО	Campiello	286
МАТТОНЕ	Mattone	288
МОНПАРНАС	Montparnasse	212
РАМБЛА	Rambla	56

12×10,4		
МОНРУЖ	Montrouge	214
ТЮРЕН	Turenne	216
ПАТАКОНА	Patacona	122

9,9×9,9		
АЛЬБА	Alba	118
АМАЛЬФИ	Amalfi	338
ДЕГРЕ	Degre	218
КАПРИ	Capri	326
ПРОВАНС	Provence	220

30,1×30,1		
АНВЕР	Anver	368
ЛА-ВИЛЛЕТ	La Villette	222
ТАМПЛЬ	Temple	224

29,8×29,8		
ВЯЗ	Elm	290
ЗОЛОТОЙ ПЛЯЖ	Golden Beach	264
КАСТЕЛЛО	Castello	292
ТЕМАРИ	Temari	370

6,5×6,5		
АРАБЕСКИ ГЛЯНЦЕВЫЙ	Arabesques shiny	98
АРАБЕСКИ МАЙОЛИКА	Arabesques Majolica	96
АРАБЕСКИ КОТТО	Arabesques Cotto	100

29×33,4		
САДЫ САБАТИНИ	Sabatini Gardens	64
ПЛОЩАДЬ ИСПАНИИ	Plaza de España	86
РАВАЛЬ	Raval	44

24×24		
ЛАУРИТО	Laurito	314
САНСЕВЕРО	Sansevero	325

20×23,1		
БРЕНТА	Brenta	294
БУРАНЕЛЛИ	Buranelli	274, 348
ЛИНЬЯНО	Lignano	254, 348
ПУАТУ	Poitou	226

15×60		
ГРАССИ	Grassi	230

9,6×60		
ЛИВИНГ ВУД	Living Wood	63, 83

9,9×40,2		
БРАШ ВУД	Brush Wood	79
КАНТРИ ШИК	Country Chic	172

А		
АВЕЛЛИНО	15×15 - 7,4×15	334
АККОРД	8,5×28,5	362
АЛЕКСАНДРИЯ	20×30 - 20×9,9 - 30×30	260
АЛЬБА	9,8×9,8	118
АЛЬКАЛА	20×50	70
АЛЬКАСАР	7,4×15	120
АЛЬМА	30×60	136
АНВЕР	30,1×30,1	368
АМАЛЬФИ	9,8×9,8	338
АНЬЕТ	20×23,1	182, 346
АРАБЕСКИ МАЙОЛИКА	26×30	96
АРАБЕСКИ ГЛЯНЦЕВЫЙ	26×30	98
АРАБЕСКИ КОТТО	26×30	100
АСТОРИЯ	25×75 - 50,2×50,2	240
АТЕЛЬЕ	20×20	186
АУЛЕНСИЯ	25×40	60

Б		
БАГАТЕЛЬ	25×40 - 40,2×40,2	156
БАККАРА	20×30 - 30×30	176
БАРИО	15×15	112
БАТТЕРФЛЯЙ	8,5×28,5	356
БЕЛЬКАНТО	15×40	328, 356
БЕНИДОРМ	20×23,1	104
БЕНЕВЕНТО	30×89,5	298
БЛАНШЕ	20×9,9	190
БОЛЬШОЕ ПУТЕШЕСТВИЕ	20×20	348
БОРСАРИ	25×75 - 50,2×50,2	242
БРАШ ВУД	9,9×40,2	79
БРЕНТА	20×23,1	294
БУЛОНЬ	60×120	138
БУРАНЕЛЛИ	20×23,1	272, 346

В		
ВЕНСЕН	15×40	194
ВЕРСАЛЬ	30×60 - 30×30	140
ВИЛЛА ФЛОРИДИАНА	20×30 - 30×30	320
ВИЛЛА ЮПИТЕРА	20×30	322
ВИЛЛАНЕЛЛА	15×40	330, 356
ВИРДЖИЛИАНО	30×60	302
ВИЧЕНЦА	15×15 - 7,4×15 - 20×23,1 - 30×30	280
ВОМЕРО	50,2×50,2	314
ВЯЗ	29,8×29,8 - 9,9×40,2	290

Г		
ГАММА	8,5×28,5	366
ГИНАРДО	30×60	50
ГОРОД НА ВОДЕ	25×75 - 50,2×50,2	244
ГОРОДСКИЕ ЦВЕТЫ	20×50	346
ГРАН-ВИА	30×89,5 - 15×89,5 - 60×60	34
ГРАН ПАЛЕ	25×40 - 50,2×50,2	93, 158
ГРАНЬЯНО	15×15 - 7,4×15	358
ГРАССИ	30×89,5 - 60×60 - 30×30 - 15×60	230
ГРЕНЕЛЬ	30×89,5 - 60×60 - 30×30	126

Д		
ДАНИЭЛИ	30×60	238
ДЕГРЕ	9,8×9,8	218
ДИАГОНАЛЬ	25×75	54

З		
ЗАКАТ	8,5×28,5	102
ЗИМНИЙ САД	15×40	82
ЗОЛОТОЙ ПЛЯЖ	20×30 - 20×9,9 - 29,8×29,8 - 30×30	185, 264

К		
КАЛЕЙДОСКОП	20×20	352
КАМБОН	20×20	188
КАМПЬЕЛЛО	8,5×28,5	286
КАНТРИ ШИК	20×50 - 9,9×40,2	172
КАПОДИМОНТЕ	30×60 - 33×33	306
КАПРИ	20×20	326
КАСТЕЛЛО	29,8×29,8	292
КАТАЛУНЬЯ	30×89,5 - 15×89,5 - 60×60	38
КЛЕМАНСО	15×15 - 7,4×15	200, 360
КЛЕРИ	30×89,5 - 60×60	130
КОНТАРИНИ	30×89,5 - 60×60 - 30×30	234
КОШКИ-МЫШКИ	20×20	350

Л		
ЛА-ВИЛЛЕТ	30,1×30,1	222
ЛАФАЙЕТ	20×23,1	184
ЛАУРИТО	25×40 - 24×24	314
ЛЕТНИЙ САД	20×30 - 20×9,9 - 40,2×40,2	268
ЛИНАРЕС	30×60 - 40,2×40,2	48
ЛИНЬЯНО	20×50 - 20×23,1	252, 346
ЛИРИЯ	15×40 - 40,2×40,2	84
ЛОНГОРИЯ	15×15	114
ЛУВР	20×50	174
ЛЮТЕЦИЯ	20×30	178

М		
МАКАРЕНА	20×23,1	106
МАЙОРИ	30×89,5 - 30×30	300
МАРИТИМОС	30×60 - 20×23,1	52
МАРОНТИ	20×30 - 33×33	324
МАРСО	30×60	144
МАРЧИАНА	20×20 - 40,2×40,2	274
МАТТОНЕ	8,5×28,5	288
МЕРЛЕТТО	25×40 - 30×30	248
МИРУАР	15×15 - 7,4×15	204
МОНПАРНАС	8,5×28,5	212
МОНРУЖ	12×10,4	214
МОНСУРИ	15×15 - 7,4×15	206
МОНТЕ ТИБЕРИО	60×60	29, 55, 133, 135, 137
МОНФОРТЕ	40×120 - 20×120	20
МУЗА	20×30	78
МУРАНО	15×15 - 7,4×15	284

Н		
НИЗИДА	25×75	310

О		
ОЛИМПИА	20×9,9	192
ОРИЕНТЕ	25×75	58
ОРСЭ	15×40 - 40,2×40,2	196

П		
ПАЛЬМОВЫЙ ЛЕС	25×40	62
ПАНТЕОН	25×40 - 40,2×40,2	162, 195
ПАРАЛЛЕЛЬ	20×50	74
ПАРК РОЗ	20×20	110
ПАТАКОНА	10,4×12	122
ПИКАРДИ	15×40 - 15×15	198
ПЛОЩАДЬ ИСПАНИИ	15×40 - 29×33,4	86
ПРАДО	40×120 - 20×120	26
ПРОВАНС	9,8×9,8	220
ПУАТУ	20×23,1	226

Р		
РАВАЛЬ	30×89,5 - 29×33,4	44
РАМБЛА	25×75 - 8,5×28,5 - 20×23,1	56
РЕЗИДЕНЦИЯ	20×50 - 50,2×50,2	258
РЕТИРО	20×50	76
РУАЯЛЬ	30×89,5	132

С		
САД МОНЕ	30×60 - 33×33	148
САДЫ САБАТИНИ	25×40 - 29×33,4	64
САЛАМАНКА	15×40 - 30×30	90
САЛИНАС	15×15	116
САФЬЯН	15×40 - 40,2×40,2	83, 278
СИБЕЛЕС	15×40	92
СИЯНИЕ	25×40 - 40,2×40,2	66
СОЛЬФАТАРА	30×30	300
СОРБОННА	25×40 - 50,2×50,2	166
СОРРЕНТО	15×40	332
СТОКГОЛЬМ	20×50	344

Т		
ТАМПЛЬ	30,1×30,1	224
ТЕМАРИ	29,8×29,8	370
ТРИАНОН	25×75 - 50,2×50,2	154
ТРОКАДЕРО	25×40 - 40,2×40,2	170
ТРОПИКАЛЬ	30×60 - 30×30	152
ТУАРИ	20×30	180
ТУРНОН	30×89,5	134
ТЮРЕН	12×10,4	216

Ф		
ФЛОРАЛЬ	15×40 - 40,2×40,2	94
ФОРМИЕЛЛО	20×50 - 50,2×50,2	318
ФОСКАРИ	25×40 - 30×30	250
ФРАГОНАР	15×15 - 7,4×15 - 30×30	71, 73, 77, 208

Э		
ЭЛЬ-РЕАЛЬ	20×30 - 20×9,9 - 30×30	80
ЭЛЬ САЛЕР	20×23,1	108
ЭСКОРИАЛ	40×120 - 20×120 - 40,2×40,2	30, 49
ЭТУАЛЬ	15×15 - 7,4×15	210

A		
ACCORD	8,5×28,5	362
AGNETTES	20×23,1	182, 346
ALEXANDRIA	20×30 - 20×9,9 - 30×30	260
ALBA	9,8×9,8	118
ALCALA	20×50	70
ALCAZAR	7,4×15	120
ALMA	30×60	136
AMALFI	9,8×9,8	338
ANVER	30,1×30,1	368
ARABESQUES COTTO	26×30	100
ARABESQUES MAJOLICA	26×30	96
ARABESQUES SHINY	26×30	98
ASTORIA	25×75 - 50,2×50,2	240
ATELIER	20×20	186
AULENCIA	25×40	60
AVELLINO	15×15 - 7,4×15	334

B		
BACCARAT	20×30 - 30×30	176
BAGATELLE	25×40 - 40,2×40,2	156
BARRIO	15×15 - 7,4×15	112
BEL CANTO	15×40	328, 356
BENEVENTO	30×89,5	298
BENIDORM	20×23,1	104
BLANCHE	20×9,9	190
BORSARI	25×75 - 50,2×50,2	242
BOULOGNE	60×120	138
BRENTA	20×23,1	294
BRUSH WOOD	9,9×40,2	79
BURANELLI	20×23,1	272, 346
BUTTERFLY	8,5×28,5	364

C		
CAMBON	20×20	188
CAMPIELLO	8,5×28,5	286
CAPODIMONTE	30×60 - 33×33	306
CAPRI	20×20	326
CASTELLO	29,8×29,8	292
CAT AND MOUSE	20×20	350
CATALUNYA	30×89,5 - 15×89,5 - 60×60	38
CIBELES	15×40	92
CITY FLOWERS	20×50	346
CITY ON THE WATER	25×75 - 50,2×50,2	244
CLEMENCEAU	15×15 - 7,4×15	200, 360
CLERY	30×89,5 - 60×60	130
CONTARINI	30×89,5 - 60×60 - 30×30	234
COUNTRY CHIC	20×50 - 9,9×40,2	172

D		
DANIELI	30×60	238
DEGRE	9,8×9,8	218
DIAGONAL	25×75	54

E		
ELM	29,8×29,8 - 9,9×40,2	290
EL-REAL	20×30 - 20×9,9 - 30×30	80
EL SALER	20×23,1	108
ESCORIAL	40×120 - 20×120 - 40,2×40,2	30, 49
ETOILE	15×15 - 7,4×15	210

F		
FLORAL	15×40 - 40,2×40,2	94
FORMIELLO	20×50 - 50,2×50,2	318
FOSCARI	25×40 - 30×30	250
FRAGONARD	15×15 - 7,4×15 - 30×30	71, 73, 77, 208

G		
GOLDEN BEACH	20×30 - 20×9,9 - 29,8×29,8 - 30×30	185, 264
GRAGNANO	15×15 - 7,4×15	358
GRAN VIA	30×89,5 - 15×89,5 - 60×60	34
GRAND PALAIS	25×40 - 50,2×50,2	93, 158
GRAND TOUR	20×20	348
GRASSI	30×89,5 - 60×60 - 30×30 - 15×60	230
GRENELLE	30×89,5 - 60×60 - 30×30	126
GUINARDO	30×60	50

J		
JARDIN DE MONET	30×60 - 33×33	148

K		
KALEIDOSCOPE	20×20	352

L		
LAFAYETTE	20×23,1	184
LAURITO	25×40 - 24×24	314
LA VILLETTE	30,1×30,1	222
LIGNANO	20×50 - 20×23,1	252, 346
LINARES	30×60 - 40,2×40,2	48
LIRIA	15×40 - 40,2×40,2	84
LONGORIA	15×15	114
LOUVRE	20×50	174
LUTETIA	20×30	178

M		
MACARENA	20×23,1	106
MAIORI	30×89,5 - 30×30	300
MARITIMOS	30×60 - 20×23,1	52
MARCEAU	30×60	144
MARCIANA	20×20 - 40,2×40,2	274
MARONTI	20×30 - 33×33	324
MATTONI	8,5×28,5	288
MERLETTO	25×40 - 30×30	248
MIROIRS	15×15 - 7,4×15	204
MONTE TIBERIO	60×60	29, 55, 133, 135, 137
MONT-PARNASSE	8,5×28,5	212
MONTROUGE	12×10,4	214
MONT-SOURIS	15×15 - 7,4×15	206
MONFORTE	40×120 - 20×120	20
MURANO	15×15 - 7,4×15	284
MUSE	20×30	78

N		
NISIDA	25×75	310

O		
OLIMPIA	20×9,9	192
ORIENTE	25×75	58
ORSAY	15×40 - 40,2×40,2	196

P		
PALM GROVE	25×40	62
PANTHEON	25×40 - 40,2×40,2	162, 195
PARALLEL	20×50	74
PATACONA	10,4×12	122
PICARDY	15×40 - 15×15	198
PLAZA DE ESPAÑA	15×40 - 29×33,4	86
POITOU	20×23,1	226
PRADO	40×120 - 20×120	26
PROVENCE	9,8×9,8	220

R		
RADIANCE	25×40 - 40,2×40,2	66
RAMBLA	25×75 - 8,5×28,5 - 20×23,1	56
RAVAL	30×89,5 - 29×33,4	44
RESIDENCE	20×50 - 50,2×50,2	258
RETIRO	20×50	76
ROSE GARDEN	20×20	110
ROYAL	30×89,5	132

S		
SAFFIAN	15×40 - 40,2×40,2	83, 278
SABATINI GARDENS	25×40 - 29×33,4	64
SALAMANCA	15×40 - 30×30	90
SALINAS	15×15	116
SCALE	8,5×28,5	366
SOLFATARA	30×30	300
SORBONNE	25×40 - 50,2×50,2	166
SORRENTO	15×40	332
STOCKHOLM	20×50	344
SUMMER GARDEN	20×30 - 20×9,9 - 40,2×40,2	268
SUNSET	8,5×28,5	102

T		
TEMARI	29,8×29,8	370
TEMPLE	30,1×30,1	224
THOIRY	20×30	180
TOURNON	30×89,5	134
TRIANON	25×75 - 50,2×50,2	154
TROCADERO	25×40 - 40,2×40,2	170
TROPICAL	30×60 - 30×30	152
TURENNE	12×10,4	216

V		
VERSAILLES	30×60 - 30×30	140
VICENZA	15×15 - 7,4×15 - 20×23,1 - 30×30	280
VILLA FLORIDIANA	20×30 - 30×30	320
VILLA JOVIS	20×30	322
VILLANELLA	15×40	330, 356
VINCENNES	15×40	194
VIRGILLIANO	30×60	302
VOMERO	50,2×50,2	314

W		
WINTER GARDEN	15×40	82



KERAMA MARAZZI

ИСПАНСКАЯ ФИЕСТА

FIESTA DE ESPAÑA

ИСПАНСКАЯ ФИЕСТА

FIESTA DE ESPAÑA

18

МОНФОРТЕ Monforte.....	40x120 - 20x120.....	20
ПРАДО Prado	40x120 - 20x120	26
ЭСКОРИАЛ Escorial	40x120 - 20x120 - 40,2x40,2.....	30
ГРАН-ВИА Gran Via	30x89,5 - 15x89,5- 60x60.....	34
КАТАЛУНЬЯ Catalunya.....	30x89,5 - 15x89,5 - 60x60.....	38
РАВАЛЬ Raval	30x89,5 - 29x33,4.....	44
ЛИНАРЕС Linares	30x60 - 40,2x40,2.....	48
ГИНАРДО Guinardo.....	30x60.....	50
МАРИТИМОС Maritimos	30x60 - 20x23,1	52
ДИАГОНАЛЬ Diagonal	25x75	54
РАМБЛА Rambla	25x75 - 8,5x28,5 - 20x23,1.....	56
ОРИЕНТЕ Oriente	25x75.....	58
АУЛЕНСИЯ Aulencia.....	25x40.....	60
ПАЛЬМОВЫЙ ЛЕС Palm grove	25x40.....	62
САДЫ САБАТИНИ Sabatini Gardens.....	25x40 - 29x33,4	64
СИЯНИЕ Radiance.....	25x40 - 40,2x40,2.....	66
АЛЬКАЛА Alcala	20x50	70
ПАРАЛЛЕЛЬ Parallel	20x50.....	74
РЕТИРО Retiro	20x50.....	76
МУЗА Muse	20x30.....	78
ЭЛЬ-РЕАЛЬ El-Real	20x30 - 20x9,9 - 30x30.....	80
ЗИМНИЙ САД Winter Garden	15x40.....	82
ЛИРИЯ Liria.....	15x40 - 40,2x40,2.....	84
ПЛОЩАДЬ ИСПАНИИ		
Plaza de España	15x40 - 29x33,4.....	86
САЛАМАНКА Salamanca	15x40 - 30x30.....	90
СИБЕЛЕС Cibeles	15x40.....	92
ФЛОРАЛЬ Floral	15x40 - 40,2x40,2.....	94
АРАБЕСКИ МАЙОЛИКА		
Arabesques Majolica.....	26x30.....	96
АРАБЕСКИ ГЛЯНЦЕВЫЙ		
Arabesques shiny	26x30.....	98
АРАБЕСКИ КОТТО		
Arabesques Cotto	26x30.....	100
ЗАКАТ Sunset	8,5x28,5.....	102
БЕНИДОРМ Benidorm	20x23,1.....	104
МАКАРЕНА Macarena	20x23,1.....	106
ЭЛЬ САЛЕР El Saler	20x23,1.....	108
ПАРК РОЗ Rose Garden.....	20x20.....	110
БАРИО Barrio	15x15.....	112
ЛОНГОРИЯ Longoria.....	15x15.....	114
САЛИНАС Salinas	15x15.....	116
АЛЬБА Alba	9,8x9,8.....	118
АЛЬКАСАР Alcazar	7,4x15.....	120
ПАТАКОНА Patacona	10,4x12.....	122



ΜΟΝΦΟΡΤΕ MONFORTE

PA3MEP | SIZE: 40×120 • 20×120



14005R
Μονforte бежевый
панель обрезной 40x120
Monforte beige panel rectified



14017R\3F
Μονforte Ροζα обрезной 40x120
Monforte Rose rectified



LSA011R
Μονforte бежевый структура
обрезной 40x3,4
Monforte beige structure rectified





14006R
Монфорте ментоловый панель
обрезной 40x120
Monforte menthol panel rectified



14016R\3F
Монфорте Глициния обрезной 40x120
Monforte Wisteria rectified



LSA010R
Монфорте ментоловый структура
обрезной 40x3,4
Monforte menthol structure rectified



14018R\3F
Монфорте Цветы обрзной 40x120
Monforte Flowers rectified

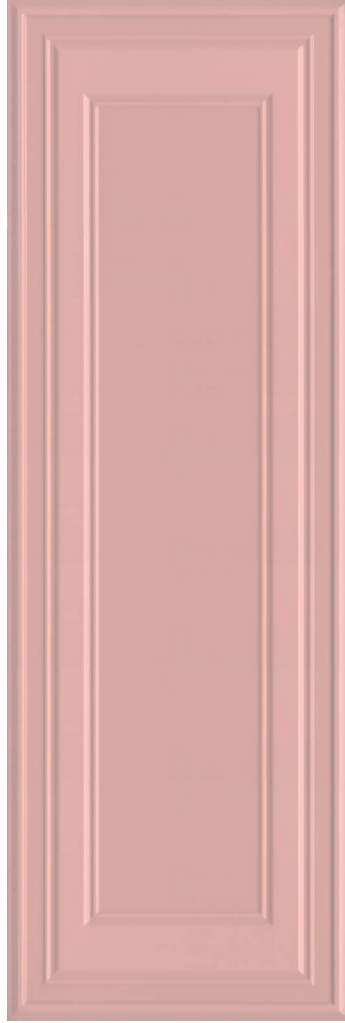

14007R
Монфорте розовый панель обрзной 40x120
Monforte pink panel rectified



14042R\3F
Монфорте обрзной 40x120
Monforte rectified



LSA012R
Монфорте розовый структура
обрзной 40x3,4
Monforte pink structure rectified

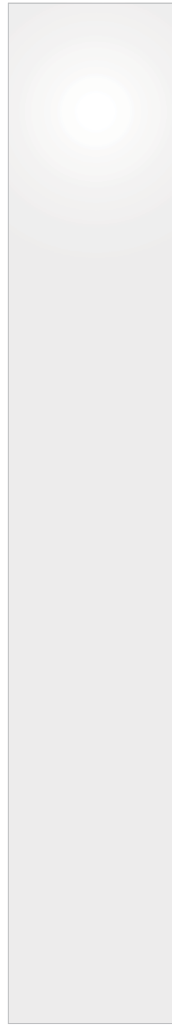

31000R \ 31001R
 Монфорте белый блестящий обрезной 20x120 \ Монфорте белый матовый обрезной 20x120
 Monforte white shiny rectified \ Monforte white matt rectified

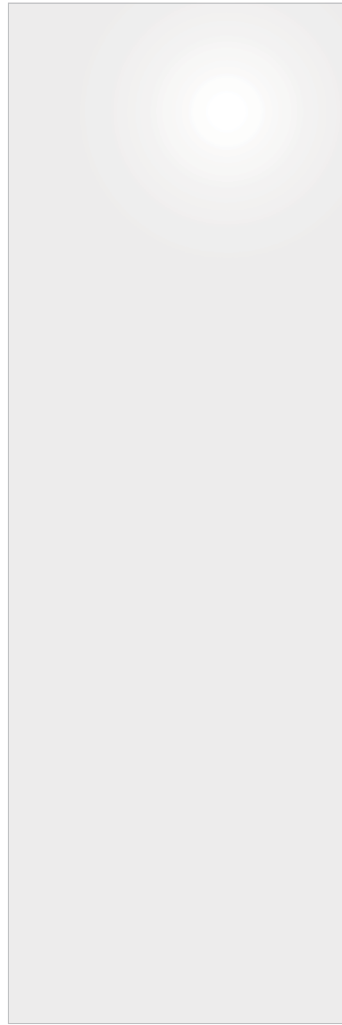

14000R \ 14010R
 Монфорте белый блестящий обрезной 40x120 \ Монфорте белый матовый обрезной 40x120
 Monforte white shiny rectified \ Monforte white matt rectified

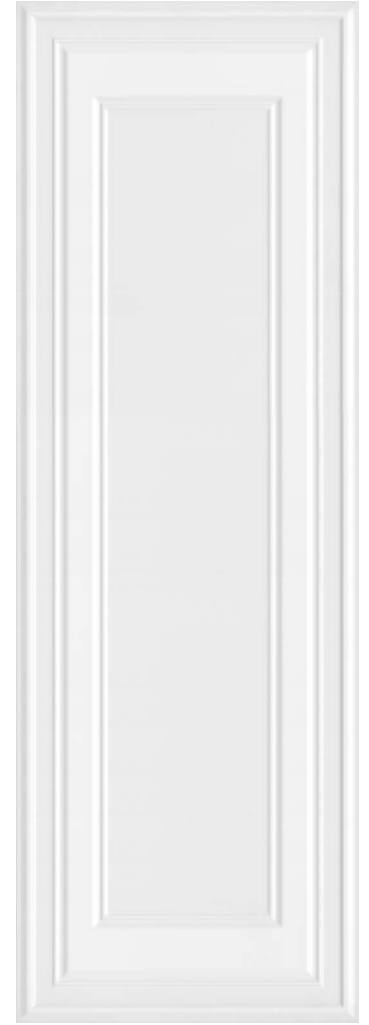

14008R
 Монфорте белый панель обрезной 40x120
 Monforte white panel rectified



LSA013R
 Монфорте белый структура обрезной 40x3,4
 Monforte white structure rectified



FME006R
 плинтус Монфорте белый обрезной 20x40
 plinth Monforte white rectified

	≡		шт. \ pcs	м²	кг \ kg	кор. \ box	м²	кг \ kg
20x120	10	глазурь матовая matt glaze	6	1,44	24,9	24	34,56	628
40x120	10	глазурь матовая matt glaze	3	1,44	24,9	21	30,24	553
40x120 структура structure	12	глазурь матовая matt glaze	3	1,44	26,5	18	25,92	507

Технические характеристики, технологии производства и рекомендации по укладке и уходу приведены в разделе «Техническая информация» (стр. 385) и на www.kerama-marazzi.com

For specifications, manufacturing techniques and recommendations on laying and care, please refer to section «Technical information» (p. 385) and www.kerama-marazzi.com



РАЗМЕР | SIZE: 40×120 • 20×120



14001R
Прадо белый обрезной 40x120
Prado white rectified



31004R
Прадо белый обрезной 20x120
Prado white rectified



14002R
Прадо белый панель обрезной 40x120
Prado white panel rectified



FME002R
плинтус Прадо белый обрезной
20x40
plinth Prado white rectified



LSA014R

Прадо белый структура
обрезной 40x3,4
Prado white structure rectified

POD001

бисер прозрачный 20x0,6
Beads transparent

POD002

бисер прозрачный
люстр 20x0,6 Beads
transparent luster



MLD\A110\14001R
Прадо цветы обрезной 40x120
Prado flowers rectified



14041R\3F
Прадо обрезной 40x120
Prado rectified



SG507102R\GCF
ступень клееная Монте Тиберио
лаппатированный 33x119,5
glued step Monte Tiberio lappato



SG507102R\GCA
ступень угловая клееная Монте Тиберио лаппатированный 33x33
glued corner step Monte Tiberio lappato



SG622600R \ SG622602R
Монте Тиберио обрезной натуральный \
обрезной лаппатированный 60x60
Monte Tiberio rectified natural \ rectified lappato



SG507102R\1
Подступенок Монте Тиберио
лаппатированный 119,5x10,7x11
riser Monte Tiberio lappato



	шт. \ pcs	м²	кг \ kg	кор. \ box	м²	кг \ kg	
20×120	10	6	1,44	24,9	24	34,56	628
40×120	10	3	1,44	24,9	21	30,24	553
60×60	11	4	1,44	35,6	30	43,2	1098



ЭСКОРИАЛ ESCORIAL

РАЗМЕР | SIZE: 40×120 · 20×120 · 40,2×40,2



MM14021
Эскориал мозаичный 20x40
Escorial mosaic



14019R\3F
Эскориал обрезной 40x120
Escorial rectified



14011R
Эскориал серый обрезной 40x120
Escorial grey rectified



14012R
Эскориал серый структура обрезной 40x120
Escorial grey structure rectified



SG161300R
Эскориал серый обрезной
40,2x40,2
Escorial grey rectified



4



31002R
Эскориал серый структура обрезной 20x120
Escorial grey structure rectified





MM14022
Эскориал мозаичный 20x40
Escorial rectified



14020R\3F
Эскориал обрешной 40x120
Escorial rectified



14013R
Эскориал бежевый обрешной 40x120
Escorial beige rectified



14014R
Эскориал бежевый структура обрешной 40x120
Escorial beige structure rectified



SG161400R
Эскориал бежевый обрешной 40,2x40,2
Escorial beige rectified



4

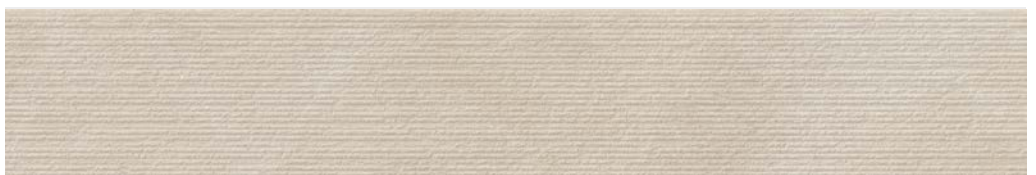

31003R
Эскориал бежевый структура обрешной 20x120
Escorial beige structure rectified

	±		шт. \ pcs	м ²	кг \ kg	кор. \ box	м ²	кг \ kg
20×120 структура structure	10,5	глазурь матовая matt glaze	6	1,44	25,8	24	34,56	649
40×120	10	глазурь матовая matt glaze	3	1,44	24,9	21	30,24	553
40×120 структура structure	10,5	глазурь матовая matt glaze	3	1,44	25,8	21	30,24	572
40,2×40,2	8	керамический гранит porcelain gres	10	1,62	28,7	48	77,76	1408

Технические характеристики, технологии производства и рекомендации по укладке и уходу приведены в разделе «Техническая информация» (стр. 385) и на www.kerama-marazzi.com

For specifications, manufacturing techniques and recommendations on laying and care, please refer to section «Technical information» (p. 385) and www.kerama-marazzi.com



ГРАН-ВИА GRAN VIA

РАЗМЕР | SIZE: 30×89,5 · 15×89,5 · 60×60



VT\A25\13084R
Гран-Виа обрезной 30x89,5
Gran Via rectified



VT\A26\13083R
Гран-Виа цветы обрезной 30x89,5
Gran Via flowers rectified



VT\A27\32006R
Гран-Виа обрезной 15x89,5
Gran Via rectified



SPA039R
Гран-Виа беж светлый
обрезной 30x2,5
Gran Via light beige rectified



SPA040R
Гран-Виа коричневый
светлый обрезной 30x2,5
Gran Via light brown rectified



SPA041R
Гран-Виа коричневый
обрезной 30x2,5
Gran Via brown rectified



POD015
бисер золото 20x0,6
beads gold

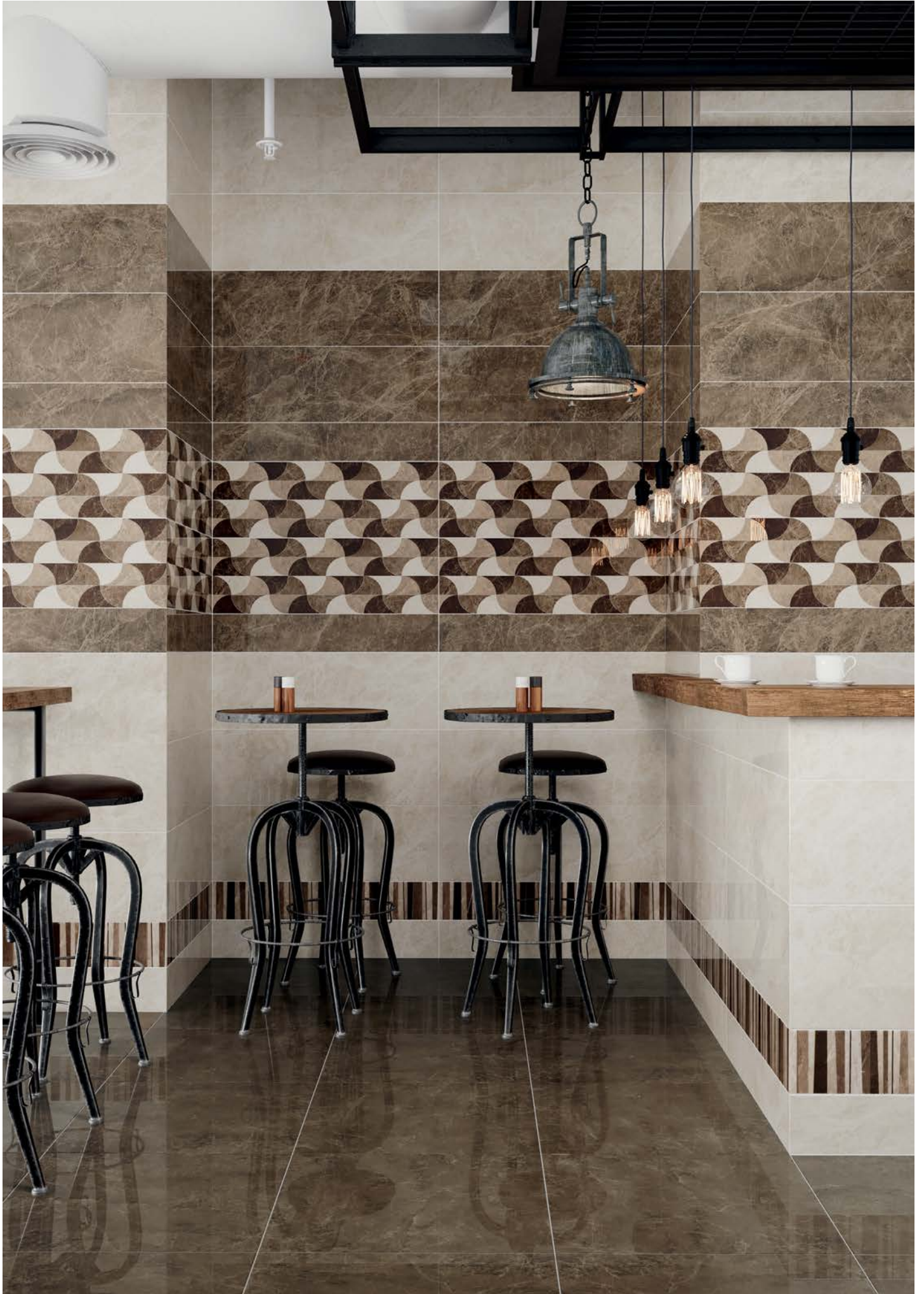



SG650102R

Гран-Виа беж светлый обрезной лаппатированный 60x60
Gran Via light beige rectified lappato



13064R

Гран-Виа беж светлый обрезной 30x89,5
Gran Via light beige rectified



32007R

Гран-Виа беж светлый обрезной 15x89,5
Gran Via light beige rectified



SG650202R

Гран-Виа коричневый светлый обрезной лаппатированный 60x60
Gran Via light brown rectified lappato



13065R

Гран-Виа коричневый светлый обрезной 30x89,5
Gran Via light brown rectified



32008R

Гран-Виа коричневый светлый обрезной 15x89,5
Gran Via light brown rectified



13066R

Гран-Виа коричневый обрезной 30x89,5
Gran Via brown rectified



32009R

Гран-Виа коричневый обрезной 15x89,5
Gran Via brown rectified

	шт. \ pcs	м ²	кг \ kg	кор. \ box	м ²	кг \ kg
30x89,5	11	5	1,343	25,5	36	48,348
15x89,5	11	10	1,343	25,3	24	32,232
60x60	11	4	1,44	35,6	30	43,2



КАТАЛУНЬЯ CATALUNYA

РАЗМЕР | SIZE: 30×89,5 · 15×89,5 · 60×60



HGD\A408\13000RL

Каталунья обрезной лаппатированный 30x89,5
Catalunya rectified lappato



HGD\A407\13000RL

Каталунья обрезной лаппатированный 30x89,5
Catalunya rectified lappato

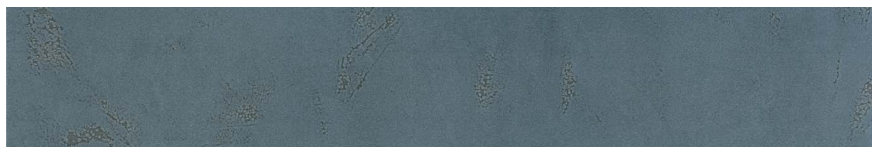

32013R

Каталунья синий обрезной 15x89,5
Catalunya blue rectified



32014R

Каталунья розовый обрезной 15x89,5
Catalunya pink rectified



POD001

бисер прозрачный 20x0,6
Beads transparent



POD015

бисер золото 20x0,6
beads gold





13086R\3F

Каталунья светлый обрезной 30x89,5
Catalunya light rectified



13087R\3F

Каталунья светлый обрезной 30x89,5
Catalunya light rectified



13073R

Каталунья светлый обрезной 30x89,5
Catalunya light rectified

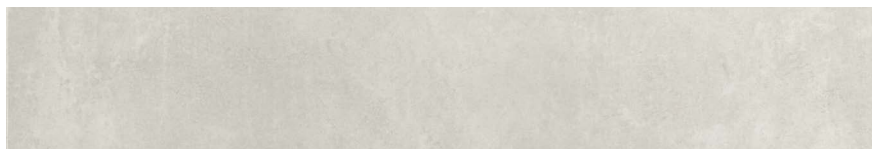

32010R

Каталунья светлый обрезной 15x89,5
Catalunya light rectified



13088R\3F
Каталунья серый обрезной 30x89,5
Catalunya grey rectified



13089R\3F
Каталунья серый обрезной 30x89,5
Catalunya grey rectified



13074R
Каталунья серый обрезной 30x89,5
Catalunya grey rectified



32011R
Каталунья серый обрезной 15x89,5
Catalunya grey rectified



SG640700R
Каталунья светлый обрезной 60x60
Catalunya light rectified



SG640800R
Каталунья серый обрезной 60x60
Catalunya grey rectified



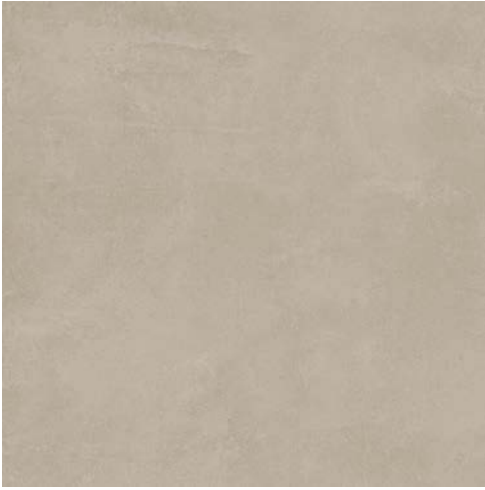

SG640900R
Каталунья
бежевый обрезной 60x60
Catalunya beige rectified

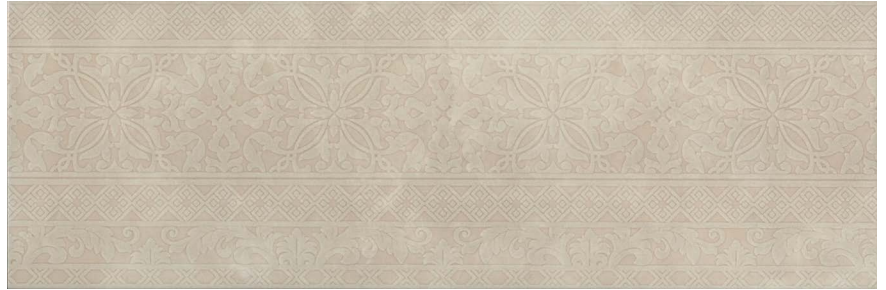

13090R\3F
Каталунья бежевый обрезной 30x89,5
Catalunya beige rectified



13091R\3F
Каталунья бежевый обрезной 30x89,5
Catalunya beige rectified



13075R
Каталунья бежевый обрезной 30x89,5
Catalunya beige rectified

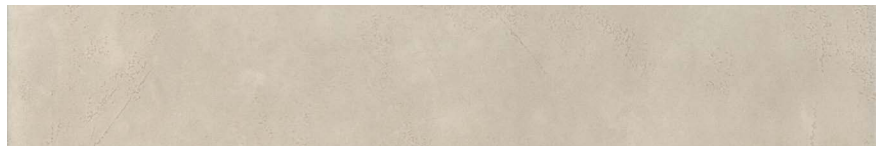

32012R
Каталунья бежевый обрезной 15x89,5
Catalunya beige rectified

				шт. \ pcs	м ²	кг \ kg		кор. \ box	м ²	кг \ kg
30×89,5	11		глазурь матовая matt glaze	5	1,343	25,5		36	48,348	948
15×89,5	11		глазурь матовая matt glaze	10	1,343	25,3		24	32,232	625
60×60	11		керамический гранит porcelain gres	4	1,44	35,6		30	43,2	1098

Технические характеристики, технологии производства и рекомендации по укладке и уходу приведены в разделе «Техническая информация» (стр. 385) и на www.kerama-marazzi.com

For specifications, manufacturing techniques and recommendations on laying and care, please refer to section «Technical information» (p. 385) and www.kerama-marazzi.com



РАВАЛЬ RAVAL

РАЗМЕР | SIZE: 30×89,5 · 29×33,4



VB\A21\3x\13062R

Раваль Бык, панно из 3 частей 30x89,5 обрезной (размер каждой части)
Raval Bull, decorative panel rectified



TG\A08\3x\13000R

Раваль Попугаи, панно из 3 частей 30x89,5 обрезной (размер каждой части)
Raval Parrots, decorative panel rectified

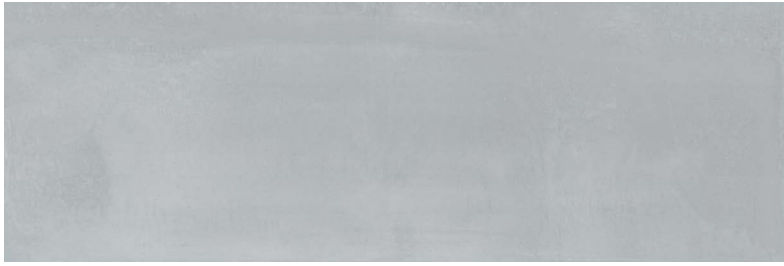

13059R Раваль серый светлый обрезной 30x89,5
Raval light grey rectified

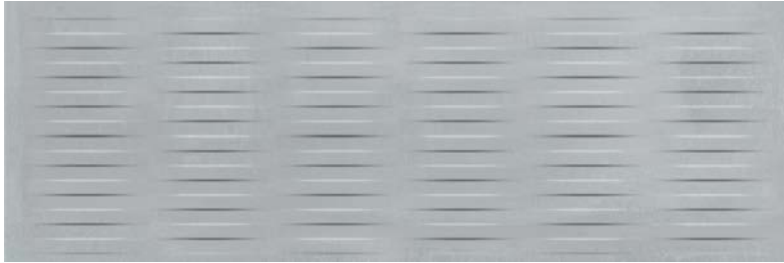

13067R Раваль серый светлый структура обрезной 30x89,55
Raval light grey structure rectified



13060R Раваль серый обрезной 30x89,5
Raval grey rectified



13068R Раваль серый структура обрезной 30x89,5
Raval grey structure rectified



13062R Раваль коричневый обрезной 30x89,5
Raval brown rectified



13070R Раваль коричневый структура обрезной 30x89,5
Raval brown structure rectified



SG27001N
Раваль серый светлый
29x33,4
Raval light grey



SPA037R
Раваль серый светлый
обрезной 30x2,5
Raval light grey rectified



SG27002N
Раваль серый 29x33,4
Raval grey



SPA035R
Раваль серый обрезной 30x2,5
Raval grey rectified



SG27004N
Раваль коричневый 29x33,4
Raval brown



SPA034R
Раваль коричневый
обрезной 30x2,5
Raval brown rectified



DC\A10\SG27001
Раваль 29×33,4
Raval

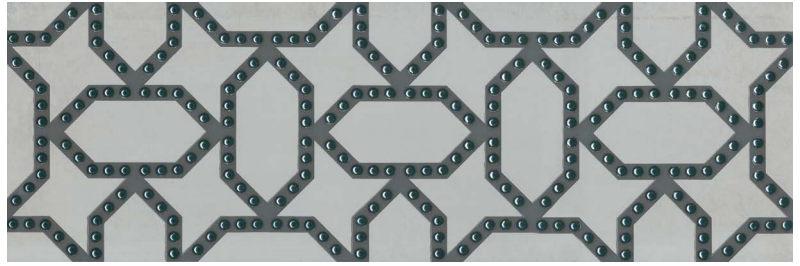

DC\A08\13059R
Раваль обрезной 30×89,5
Raval rectified

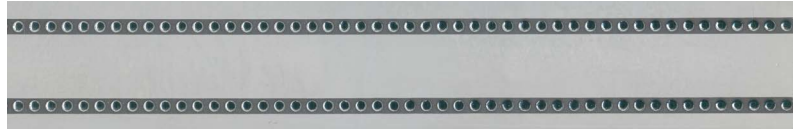

DC\A09\13059R
Раваль обрезной 14,5×89,5
Raval rectified

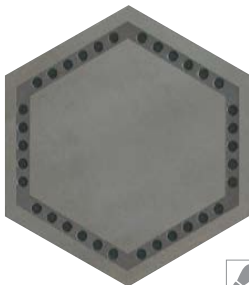

DC\B10\SG27002
Раваль 29×33,4
Raval

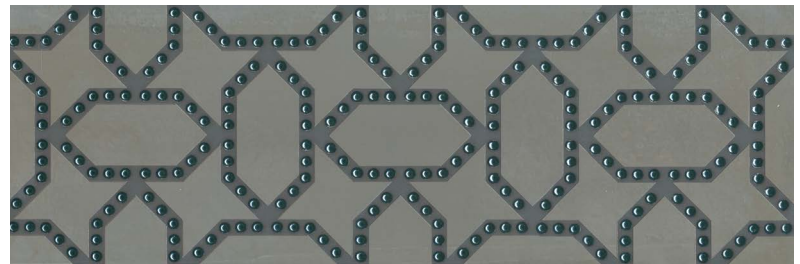

DC\B08\13060R
Раваль обрезной 30×89,5
Raval rectified



DC\B09\13060R
Раваль обрезной 14,5×89,5
Raval rectified

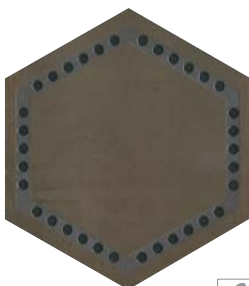

DC\C10\SG27004
Раваль 29×33,4
Raval

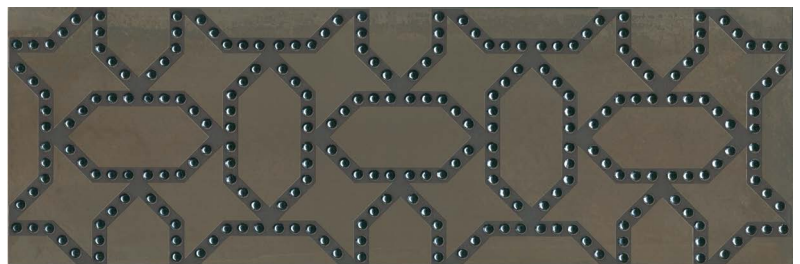

DC\D08\13062R
Раваль обрезной 30×89,5
Raval rectified



DC\D09\13062R
Раваль обрезной 14,5×89,5
Raval rectified

	шт. \ pcs	м ²	кг \ kg	кор. \ box	м ²	кг \ kg
30×89,5	11					
30×89,5 структура structure	12,5					
29×33,4	8					

	шт. \ pcs	м ²	кг \ kg	кор. \ box	м ²	кг \ kg
глазурь матовая matt glaze	5	1,343	25,5	36	48,348	948
глазурь матовая matt glaze	4	1,074	21,7	36	38,664	811
керамический гранит porcelain gres	15	1,09	20,1	42	45,78	874



ЛИНАРЕС LINARES

РАЗМЕР | SIZE: 30×60 • 40,2×40,2



11150R
Линарес бежевый обрезной 30х60
Linares beige rectified

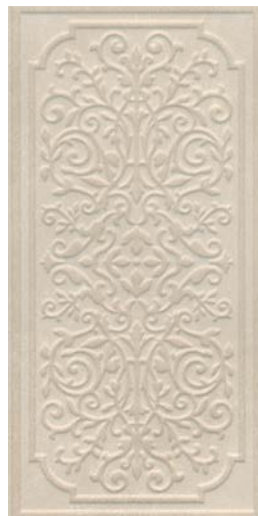

11149R
Линарес бежевый структура обрезной 30х60
Linares beige structure rectified



HGD\A380\11150R
Линарес обрезной 30х60
Linares rectified



HGD\A379\11150R
Линарес обрезной 30х60
Linares rectified



SPA038R
Линарес обрезной 30х2,5
Linares rectified



FMA024R
плинтус Линарес обрезной 30х15
plinth Linares rectified



BDA016R
Линарес декорированный обрезной 30х12
Linares decorated rectified



SG161400R
Эскориал бежевый обрезной 40,2х40,2
Escorial beige rectified



AD\A513\SG1614
Линарес 40,2х7,2
Linares



AD\A514\SG1614
Линарес 7,2х7,2
Linares



AD\A512\SG1614
Линарес 40,2х40,2
Linares



	шт. \ pcs	м ²	кг \ kg	кор. \ box	м ²	кг \ kg
30×60	9					
глазурь матовая matt glaze	7	1,26	18,9	40	50,4	786
30×60 структура structure	10,5					
глазурь матовая matt glaze	6	1,08	18,25	40	43,2	760
40,2×40,2	8					
керамический гранит porcelain gres	10	1,62	28,7	48	77,76	1408

Технические характеристики, технологии производства и рекомендации по укладке и уходу приведены в разделе «Техническая информация» (стр. 385) и на www.kerama-marazzi.com

For specifications, manufacturing techniques and recommendations on laying and care, please refer to section «Technical information» (p. 385) and www.kerama-marazzi.com



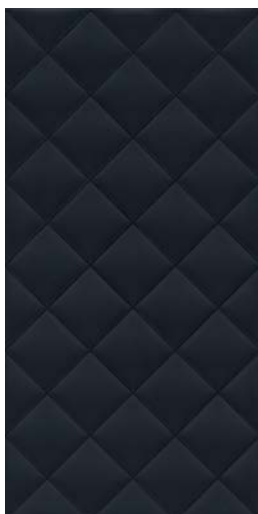

11136R
Тропикаль чёрный структура
обрезной 30x60
Tropical black structure
rectified



OS\A10\11037R
Гинардо обрезной 30x60
Guinardo rectified



OS\B10\11037R
Гинардо обрезной 30x60
Guinardo rectified



OS\C10\11037R
Гинардо обрезной 30x60
Guinardo rectified



OS\A11\11037R
Гинардо обрезной 30x7,2
Guinardo rectified



OS\B11\11037R
Гинардо обрезной 30x7,2
Guinardo rectified



OS\C11\11037R
Гинардо обрезной 30x7,2
Guinardo rectified



11123R
Марсо серый структура
обрезной 30x60
Marceau grey structure rectified



11152R
Гинардо бежевый обрезной 30x60
Guinardo beige rectified



11153R
Гинардо серый обрезной 30x60
Guinardo grey rectified



11154R
Гинардо чёрный обрезной
30x60
Guinardo black rectified



POD014
Бисер антрацит 20x0,6
Beads anthracite



POF012
Бисер бежевый матовый 20x1,4
beads beige matt



BDA015R
металл обрезной 30x12
metal rectified



BLC009R
багет металл обрезной 30x5
framing metal rectified



POD016
Бисер платина 20x0,6
beads platinum



POF009
Бисер чёрный 20x1,4
Beads black

	шт. \ pcs	м ²	кг \ kg	кор. \ box	м ²	кг \ kg
30×60	9					
30×60 структура structure	9					
	7	1,26	18,25	40	50,4	786
	7	1,26	17,7	40	50,4	738



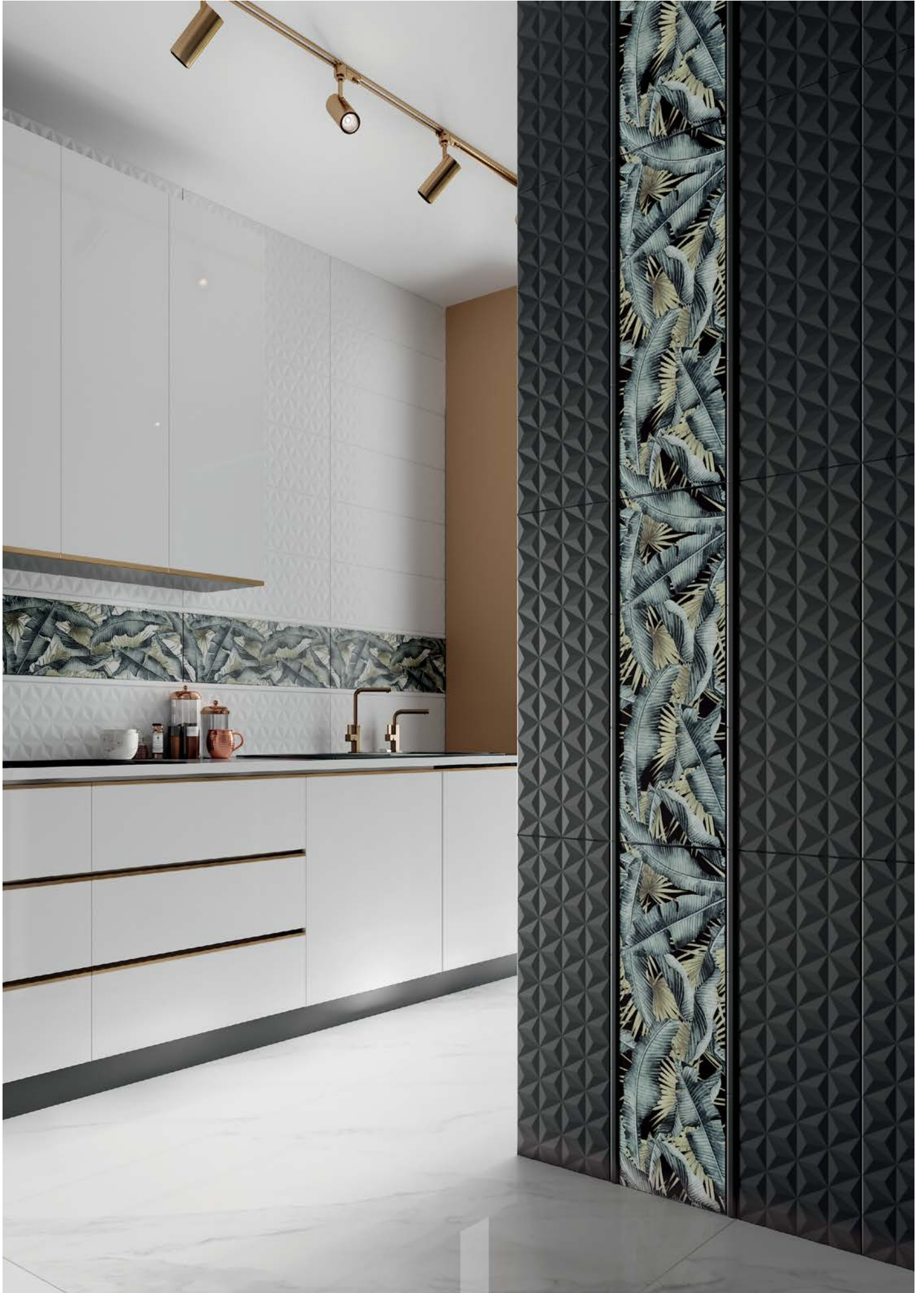

ДИАГОНАЛЬ DIAGONAL

РАЗМЕР | SIZE: 25x75



HGD\A358\12000R
Диагональ обрезной 25x75
Diagonal rectified

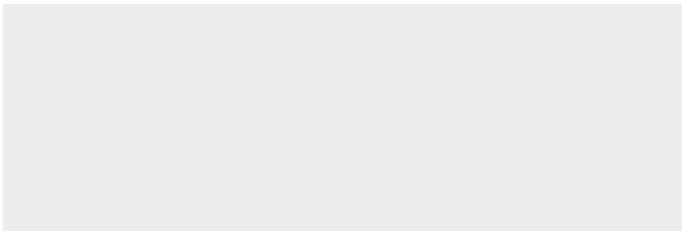

12125R
Диагональ белый обрезной 25x75
Diagonal white rectified

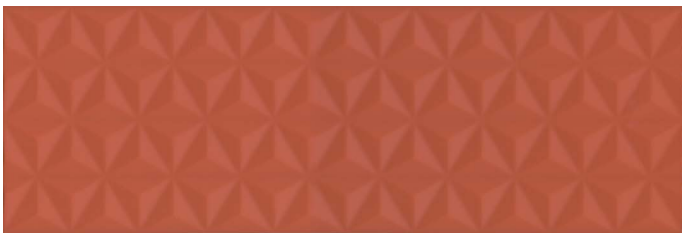

12120R
Диагональ красный структура обрезной 25x75
Diagonal red structure rectified



HGD\B358\12000R
Диагональ обрезной 25x75
Diagonal rectified



12119R
Диагональ белый структура обрезной 25x75
Diagonal white structure rectified

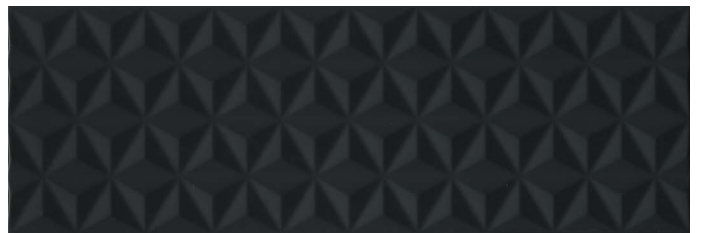

12121R
Диагональ чёрный структура обрезной 25x75
Diagonal black structure rectified

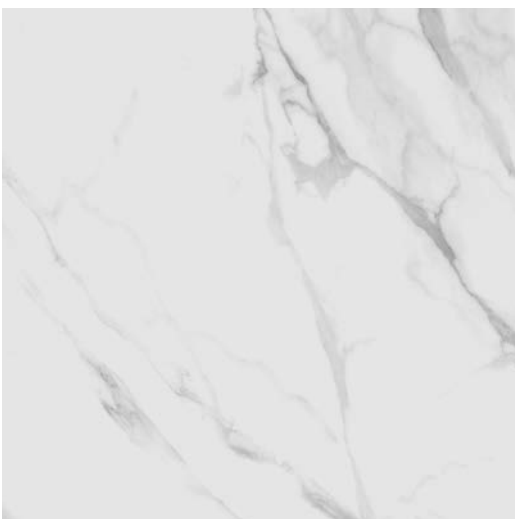

SG622600R \ SG622602R
Монте Тиберио обрезной натуральный \ обрезной лапатированный 60x60
Monte Tiberio rectified natural \ rectified lappato

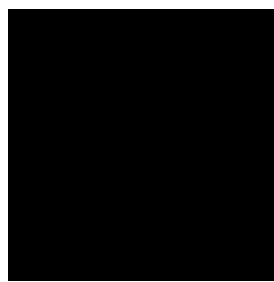

SG917500N
Гармония чёрный 30x30
Harmony black

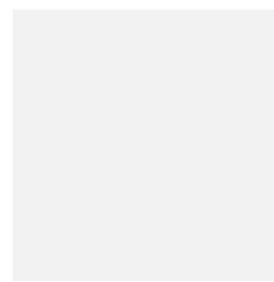

SG917400N
Гармония белый 30x30
Harmony white



PFB007R
Диагональ белый обрезной 25x2
Diagonal white rectified



PFB008R
Диагональ красный обрезной 25x2
Diagonal red rectified



PFB009R
Диагональ чёрный обрезной 25x2
Diagonal black rectified

POD001
бисер прозрачный 20x0,6
Beads transparent

POD014
бисер антрацит 20x0,6
Beads anthracite

	шт. \ pcs	м ²	кг \ kg	кор. \ box	м ²	кг \ kg
25x75	9	1,125	17	54	60,75	948
25x75 структура structure	11	0,938	16,5	54	50,652	921
60x60 30x30	11 \ 8	1,44 \ 1,44	36,3 \ 26,16	30 \ 40	43,2 \ 57,6	1120 \ 1076



РАМБЛА RAMBLA

РАЗМЕР | SIZE: 25×75 · 8,5×28,5 · 20×23,1

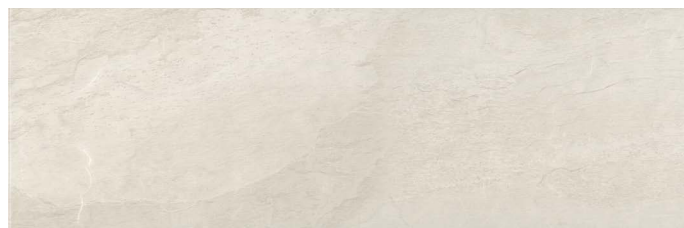

12123R
Рамбла бежевый обрезной 25x75
Rambla beige rectified



12124R
Рамбла коричневый обрезной 25x75
Rambla brown rectified



9033
Рамбла коричневый 8,5x28,5
Rambla brown



SPB003R
Рамбла коричневый обрезной 25x2,5
Rambla brown rectified



9032
Рамбла бежевый 8,5x28,5
Rambla beige



SPB005R
Рамбла бежевый обрезной 25x2,5
Rambla beige rectified



SG23033N
Рамбла коричневый 20x23,1
Rambla brown



MM12132
Рамбла коричневый мозаичный 25x25
Rambla brown mosaic



SG23035N
Рамбла бежевый 20x23,1
Rambla beige



MM12130
Рамбла бежевый мозаичный 25x25
Rambla beige mosaic

	шт. \ pcs	м ²	кг \ kg	кор. \ box	м ²	кг \ kg
25×75	9	6	1.125	16,5	54	60,75
8,5×28,5	6,9	52	1,26	15,9	64	80,64
20×23,1	7	22	0,76	12	75	57

Технические характеристики, технологии производства и рекомендации по укладке и уходу приведены в разделе «Техническая информация» (стр. 385) и на www.kerama-marazzi.com

For specifications, manufacturing techniques and recommendations on laying and care, please refer to section «Technical information» (p. 385) and www.kerama-marazzi.com



РАЗМЕР | SIZE: 25x75



VT\A23\12000R
Ориенте обрезной 25x8
Oriente rectified



VT\A12\12000R
Ориенте обрезной 25x75
Oriente rectified



VT\A24\12000R
Ориенте обрезной 75x12
Oriente rectified



12133R
Ориенте белый обрезной 25x75
Oriente white rectified



POD001
бисер прозрачный
20x0,6
Beads transparent



POD002
бисер прозрачный
люстр 20x0,6 Beads
transparent luster



POF010
бисер белый 20x1,4
Beads white



POF011
бисер беж светлый
матовый 20x1,4
beads light beige matt

		шт. \ pcs	м ²	кг \ kg	кор. \ box	м ²	кг \ kg		
25x75		9							
	глазурь матовая matt glaze		6	1,125	16,5		54	60,75	921



АУЛЕНСИЯ AULENCIA

РАЗМЕР | SIZE: 25x40



FMB007
плинтус Бельвиль
белый 25x15
plinth Belleville white



BLE017
багет Ауленсия
серый 25x5,5
framing Aulencia grey



BLE016
багет Ауленсия
бежевый 25x5,5
framing Aulencia beige



6389
Ауленсия серый
панель 25x40
Aulencia grey panel



6388
Ауленсия бежевый
панель 25x40
Aulencia beige panel



6385
Ауленсия серый
орнамент 25x40
Aulencia grey pattern



6381
Ауленсия бежевый
орнамент 25x40
Aulencia beige pattern



6387
Ауленсия серый 25x40
Aulencia grey



6386
Ауленсия
бежевый 25x40
Aulencia beige

	шт. \ pcs	м²	кг \ kg	кор. \ box	м²	кг \ kg
25x40	8	глазурь матовая matt glaze	11	1,1	15,3	72 79,2 1132
25x40 панель panel	9,5	глазурь матовая matt glaze	9	0,9	13,5	72 64,8 1002

Технические характеристики, технологии производства и рекомендации по укладке и уходу приведены в разделе «Техническая информация» (стр. 385) и на www.kerama-marazzi.com

For specifications, manufacturing techniques and recommendations on laying and care, please refer to section «Technical information» (p. 385) and www.kerama-marazzi.com

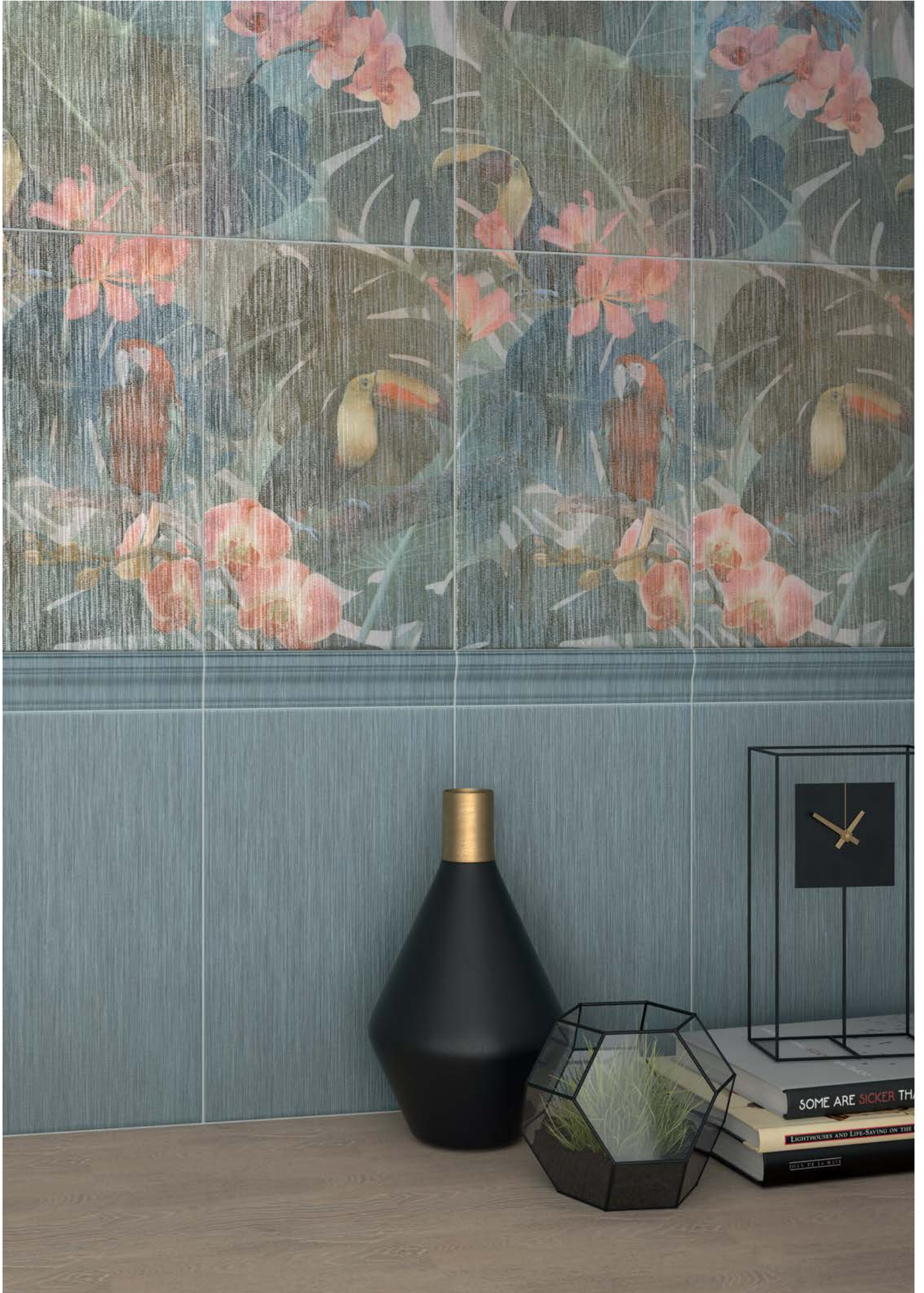

ПАЛЬМОВЫЙ ЛЕС

PALM GROVE

РАЗМЕР | SIZE: 25x40



6369
Пальмовый лес
синий 25x40
Palm grove blue



6368
Пальмовый лес беж
светлый 25x40
Palm grove light beige



6367
Пальмовый лес
коричневый 25x40
Palm grove brown



BLE012
багет Пальмовый лес синий
25x5,5
frame Palm grove blue



BLE011
багет Пальмовый лес беж
светлый 25x5,5
frame Palm grove light beige



BLE013
багет Пальмовый лес
коричневый 25x5,5
frame Palm grove brown

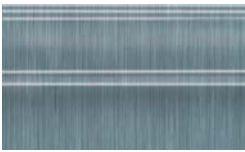

FMB018
плинтус Пальмовый лес
синий 25x15
plinth Palm grove blue

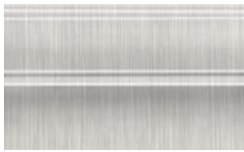

FMB017
плинтус Пальмовый лес
беж светлый 25x15
plinth Palm grove light beige

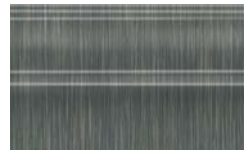

FMB019
плинтус Пальмовый лес
коричневый 25x15
plinth Palm grove brown



SG350900R
Ливинг Вуд серый светлый обрезной 9,6x60
Living Wood light grey rectified



SG351000R
Ливинг Вуд серый обрезной 9,6x60
Living Wood grey rectified



SG350800R
Ливинг Вуд серый тёмный обрезной 9,6x60
Living Wood dark grey rectified



POD002
бисер прозрачный
люстр 20x0,6 Beads
transparent luster



POD015
бисер золото 20x0,6
beads gold



POD016
бисер платина 20x0,6
beads platinum



HGD\A362\4x\6000

Пальмовый лес, панно из 4 частей 25x40 (размер каждой части)
Palm grove decorative panel



HGD\A364\6000
Пальмовый лес
40x7,7
Palm grove



HGD\A365\6000
Пальмовый лес 25x40
Palm grove



HGD\A363\6000
Пальмовый лес 25x7,7
Palm grove

	шт. \ pcs	м ²	кг \ kg	кор. \ box	м ²	кг \ kg
25x40	8	11	15,3	72	79,2	1132
9,6x60	9	12	13,5	72	49,68	1002

Технические характеристики, технологии производства и рекомендации по укладке и уходу приведены в разделе «Техническая информация» (стр. 385) и на www.kerama-marazzi.com

For specifications, manufacturing techniques and recommendations on laying and care, please refer to section «Technical information» (p. 385) and www.kerama-marazzi.com



САДЫ САБАТИНИ SABATINI GARDENS

РАЗМЕР | SIZE: 25×40 • 29×33,4



6390
Сады Сабатини бежевый 25×40
Sabatini Gardens beige



6391
Сады Сабатини серый 25×40
Sabatini Gardens grey



6392
Сады Сабатини бежевый
структура 25×40
Sabatini Gardens beige
structured



6393
Сады Сабатини серый
структура 25×40
Sabatini Gardens grey
structured



FMB020
плинтус Сады Сабатини
беж 25×15
plinth Sabatini Gardens
beige



FMB021
плинтус Сады Сабатини
серый 25×15
plinth Sabatini Gardens
grey



BLE014
багет Сады Сабатини
бежевый 25×5,5
framing Sabatini Gardens
beige



BLE015
багет Сады Сабатини
серый 25×5,5
framing Sabatini Gardens
grey



SG27008N
Сады Сабатини
бежевый 29×33,4
Sabatini Gardens beige



R9

4

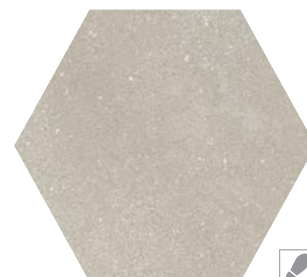

SG27010N
Сады Сабатини
серый 29×33,4
Sabatini Gardens grey



R9

4

	≡		шт. \ pcs	м²	кг \ kg	кор. \ box	м²	кг \ kg
25×40	8	глазурь матовая matt glaze	11	1,1	15,3	72	79,2	1132
25×40 структура structure	9,5	глазурь матовая matt glaze	10	1	14	72	72	1038
29×33,4	8	керамический гранит porcelain gres	15	1,09	20,1	42	45,78	874

Технические характеристики, технологии производства и рекомендации по укладке и уходу приведены в разделе «Техническая информация» (стр. 385) и на www.kerama-marazzi.com

For specifications, manufacturing techniques and recommendations on laying and care, please refer to section «Technical information» (p. 385) and www.kerama-marazzi.com



СИЯНИЕ RADIANCE

РАЗМЕР | SIZE: 25x40 • 40,2x40,2

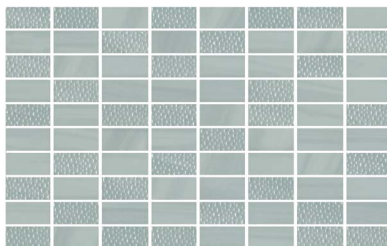

MM6379
Сияние мозаичный 25x40
Radiance mosaic

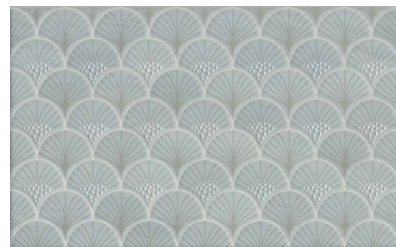

AD\B457\6376
Сияние 25x40
Radiance

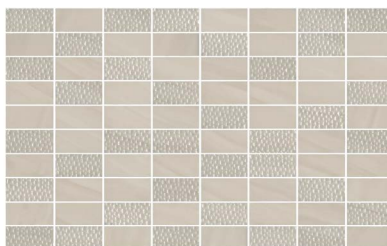

MM6378
Сияние мозаичный 25x40
Radiance mosaic



AD\A457\6375
Сияние 25x40
Radiance

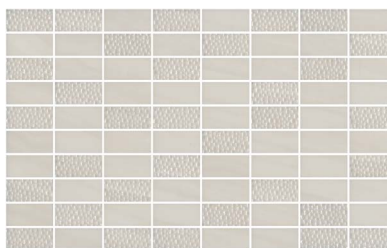

MM6380
Сияние мозаичный 25x40
Radiance mosaic



AD\C457\6377
Сияние 25x40
Radiance



AD\C465\6374
Сияние 25x5,4
Radiance



AD\A465\6372
Сияние 25x5,4
Radiance



AD\B465\6373
Сияние 25x5,4
Radiance

POD002
бисер прозрачный
люстр 20x0,6 Beads
transparent luster

POD016
бисер платина 20x0,6
beads platinum





6373
Сияние голубой 25x40
Radiance light blue



6372
Сияние бежевый 25x40
Radiance beige



6374
Сияние светлый 25x40
Radiance light



6376
Сияние голубой структура 25x40
Radiance light blue structure



6375
Сияние бежевый структура 25x40
Radiance beige structure



6377
Сияние светлый структура 25x40
Radiance light structure



SG161100N
Сияние голубой 40,2x40,2
Radiance light blue



4



SG161000N
Сияние бежевый 40,2x40,2
Radiance beige



4



SG161200N
Сияние светлый 40,2x40,2
Radiance light



4

	≠		шт. \ pcs	м ²	кг \ kg	кор. \ box	м ²	кг \ kg
25×40	8	глазурь блестящая shiny glaze	11	1,1	15,3	72	79,2	1132
25×40 структура structure	8	глазурь блестящая shiny glaze	11	1,1	15,3	72	79,2	1132
40,2×40,2	8	керамический гранит porcelain gres	10	1,62	29,2	48	77,76	1432

Технические характеристики, технологии производства и рекомендации по укладке и уходу приведены в разделе «Техническая информация» (стр. 385) и на www.kerama-marazzi.com

For specifications, manufacturing techniques and recommendations on laying and care, please refer to section «Technical information» (p. 385) and www.kerama-marazzi.com

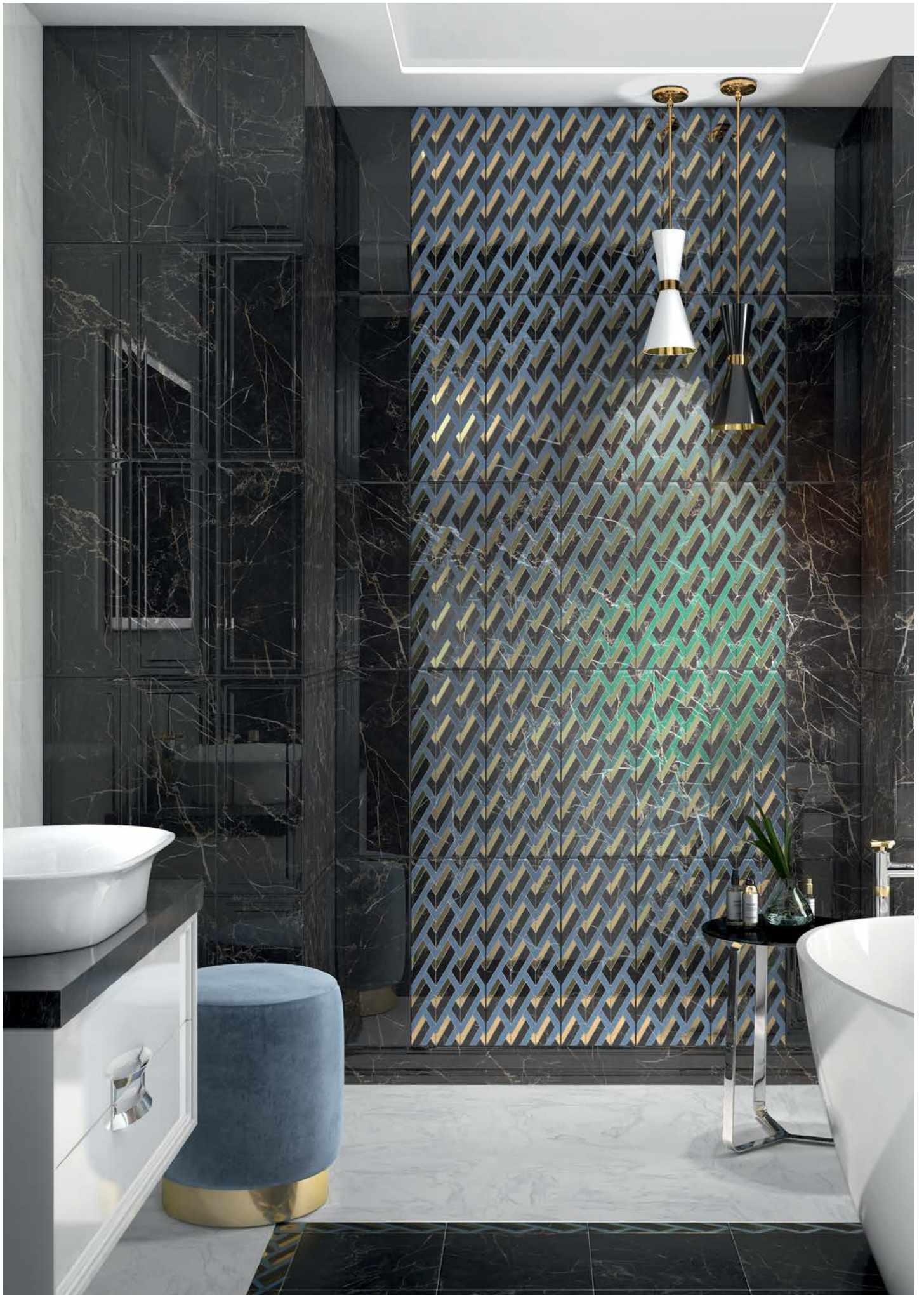

АЛЬКАЛА ALCALA

РАЗМЕР | SIZE: 20x50



7200
Алькала чёрный
20x50
Alcala black



7201
Алькала чёрный
панель 20x50
Alcala black panel



MM7204
Алькала чёрный
мозаичный 20x50
Alcala black mosaic

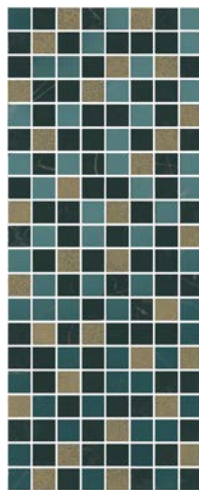

MM7204A
Алькала микс
мозаичный 20x50
Alcala mix mosaic



MLD\B99\7200
Алькала 50x6,3
Alcala



MLD\B97\7200
Алькала 20x50
Alcala



FMD017
плинтус Алькала
чёрный 20x10
plinth Alcala black



BLB039
багет Алькала
чёрный 20x5
framing Alcala black



POD014
бисер антрацит
20x0,6
beads anthracite



POD015
бисер золото 20x0,6
beads gold



MLD\B98\7200
Алькала 20x6,3
Alcala



SG932200R
Фрагонар чёрный
обрезной 30x30
Fragonard black
rectified



4



AD\B462\SG9322
Алькала 7x7
Alcala

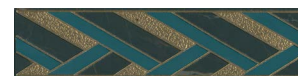

AD\B461\SG9322
Алькала 30x7
Alcala







7198
Алькала белый 20x50
Alcala white



7199
Алькала белый панель 20x50
Alcala white panel



MM7203
Алькала белый мозаичный 20x50
Alcala white mosaic



MLD\A99\7198
Алькала 50x6,3
Alcala



MLD\A97\7198
Алькала 20x50
Alcala



FMD016
плинтус Алькала белый 20x10
plinth Alcala white



BLB038
багет Алькала белый 20x5
framing Alcala white



MLD\A98\7198
Алькала 20x6,3
Alcala



POD002
бисер прозрачный люстр 20x0,6 Beads
transparent luster



POD016
бисер платина 20x0,6
beads platinum



SG932100R
Фрагонар белый обрезной 30x30
Fragonard white rectified



AD\A462\SG9321
Алькала 7x7
Alcala



AD\A461\SG9321
Алькала 30x7
Alcala



		шт. \ pcs	м ²	кг \ kg	кор. \ box	м ²	кг \ kg
20x50	8	12	1,2	16,4	56	67,2	950
20x50 панель panel	8	12	1,2	16,4	56	67,2	950
30x30	11	12 ¹	1,08 ¹	25,30 ¹	40	43,2 ¹	1042 ¹

1 – данные для утолщённого гранита.
reinforced porcelain gres information.

Технические характеристики, технологии производства и рекомендации по укладке и уходу приведены в разделе «Техническая информация» (стр. 385) и на www.kerama-marazzi.com

For specifications, manufacturing techniques and recommendations on laying and care, please refer to section «Technical information» (p. 385) and www.kerama-marazzi.com



ПАРАЛЛЕЛЬ PARALLEL

РАЗМЕР | SIZE: 20×50 • 60×60



7177
Параллель беж светлый
20x50
Parallel light beige



7178
Параллель коричневый
20x50
Parallel brown



AD\A440\7179
Параллель 20x50
Parallel brown



BLB034
багет Параллель беж
светлый 20x5
frame Parallel light beige



BLB035
багет Параллель
коричневый 20x5
frame Parallel brown



POD016
бисер платина 20x0,6
beads platinum



FMC014
плинтус Параллель беж
светлый 20x9,9
plinth Parallel light beige



FMC015
плинтус Параллель
коричневый 20x9,9
plinth Parallel brown



POF011
бисер беж светлый
матовый 20x1,4
beads light beige matt



SG624200R
Сольфатара бежевый обрезной 60x60
Solfatara beige rectified



	шт. \ pcs	м ²	кг \ kg	кор. \ box	м ²	кг \ kg
20×50	8	12	16,4	56	67,2	950
60×60	11	4	35,6	30	43,2	1098

Технические характеристики, технологии производства и рекомендации по укладке и уходу приведены в разделе «Техническая информация» (стр. 385) и на www.kerama-marazzi.com

For specifications, manufacturing techniques and recommendations on laying and care, please refer to section «Technical information» (p. 385) and www.kerama-marazzi.com



РЕТИРО

RETIRO

РАЗМЕР | SIZE: 20x50



POD002
бисер прозрачный люстр 20x0,6 Beads transparent luster

POD015
бисер золото 20x0,6 beads gold

POD006
бисер красный 20x0,6 Beads red



MM7202
Ретиро мозаичный 20x50
Retiro mosaic



AD\A481\7196
Ретиро 50x6,3
Retiro



MLD\A94\7196
Ретиро 20x50
Retiro



7197
Ретиро белый панель 20x50
Retiro white panel



7196
Ретиро белый 20x50
Retiro white



AD\A480\7196
Ретиро 20x6,3
Retiro



BLB040
багет Ретиро белый 20x5
framing Retiro white



FMD018
плинтус Ретиро белый 20x10
plinth Retiro white



SG932100R
Фрагонар белый обрезной 30x30
Fragonard white rectified



	шт. \ pcs	м ²	кг \ kg	кор. \ box	м ²	кг \ kg
20x50	8	12	1,2	56	67,2	950
20x50 панель panel	8	12	1,2	56	67,2	950
30x30	8	48	1,08	32	34,56	455

Технические характеристики, технологии производства и рекомендации по укладке и уходу приведены в разделе «Техническая информация» (стр. 385) и на www.kerama-marazzi.com

For specifications, manufacturing techniques and recommendations on laying and care, please refer to section «Technical information» (p. 385) and www.kerama-marazzi.com



МУЗА MUSE

РАЗМЕР | SIZE: 20x30



211
дерево бежевый
матовый 20x1,5
wood beige matt

212
дерево коричневый
матовый 20x1,5
wood brown matt



8320\5
Муза 20x5,7
Muse



PFE017
Муза 20x2,0
Muse

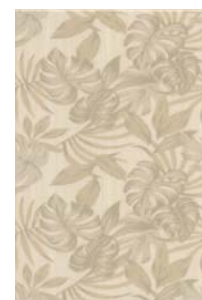

8313\3F
Муза 20x30
Muse



8311
Муза бежевый 20x30
Muse beige









8312
Муза бежевый
полоски 20x30
Muse beige strips



SG401200N
Браш Вуд коричневый 9,9x40,2
Brush Wood brown



		шт. \ pcs	м ²	кг \ kg	кор. \ box	м ²	кг \ kg
20x30	6,9 	глазурь блестящая shiny glaze		25	1,5	18,0	 64 96 1180
9,9x40,2	8 	керамический гранит porcelain gres		28	1,11	20	 54 59,94 1110

Технические характеристики, технологии производства и рекомендации по укладке и уходу приведены в разделе «Техническая информация» (стр. 385) и на www.kerama-marazzi.com

For specifications, manufacturing techniques and recommendations on laying and care, please refer to section «Technical information» (p. 385) and www.kerama-marazzi.com



ЭЛЬ-РЕАЛЬ

EL-REAL

РАЗМЕР | SIZE: 20×30 · 20×9,9 · 30×30



8319
Эль-Реаль
коричневый
структура 20x30
El-Real brown structure



8316
Эль-Реаль
коричневый 20x30
El-Real brown



8317
Эль-Реаль бежевый
структура 20x30
El-Real beige structure

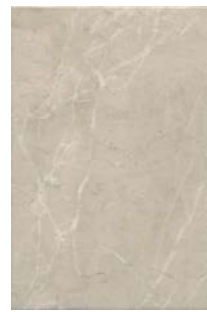

8314
Эль-Реаль
бежевый 20x30
El-Real beige



AD\A459\880
Эль-Реаль
30x5,7
El-Real



OS\A01\880
Эль-Реаль 20x30
El-Real



AD\B490\19053
Эль-Реаль 20x9,9
El-Real



19053
Эль-Реаль
коричневый грань 20x9,9
El-Real brown chamfer



AD\A490\19052
Эль-Реаль 20x9,9
El-Real



19052
Эль-Реаль бежевый
грань 20x9,9
El-Real beige chamfer

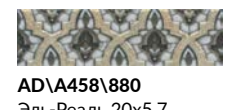

AD\A458\880
Эль-Реаль 20x5,7
El-Real



FMD006
плинтус Эль-Реаль
коричневый 20x10
plinth El-Real brown



MM8322
Эль-Реаль
мозаичный 20x30
El-Real mosaic



FMD005
плинтус Эль-Реаль
бежевый 20x10
plinth El-Real beige



MM8321
Эль-Реаль
мозаичный 20x30
El-Real mosaic

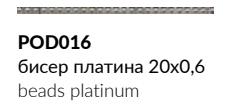

POD016
бисер платина 20x0,6
beads platinum



BLB037
багет Эль-Реаль
коричневый 20x5
framing El-Real brown



BLB036
багет Эль-Реаль
бежевый 20x5
framing El-Real beige



PFE015
Эль-Реаль коричневый 20x2
El-Real brown



PFE014
Эль-Реаль бежевый 20x2
El-Real beige



SG954900N
Эль-Реаль
коричневый 30x30
El-Real brown



4



SG955000N
Эль-Реаль
бежевый 30x30
El-Real beige



4



AD\A472\SG9174
Эль-Реаль
30x7
El-Real



AD\A473\SG9174
Эль-Реаль
7x7
El-Real



AD\A471\SG9174
Эль-Реаль
30x30
El-Real



	шт. \ pcs	м ²	кг \ kg	кор. \ box	м ²	кг \ kg		
20×30 20×30 структура structure	6,9 / 7,7	глазурь блестящая shiny glaze	25 \ 23	1,5 \ 1,38	18,0 \ 17,1	64 \ 64	96 \ 88,32	1180 \ 1124
20×9,9	9,2	глазурь блестящая shiny glaze	40	0,8	12,3	48	38,4	621
30×30	8	керамический гранит porcelain gres	16	1,44	26,16	40	57,6	1076



ЗИМНИЙ САД WINTER GARDEN

РАЗМЕР | SIZE: 15x40



15128
Зимний сад зелёный структура 15x40
Winter Garden green structure



15125
Зимний сад беж светлый структура 15x40
Winter Garden light beige structure



15126
Зимний сад чёрный структура 15x40
Winter Garden black structure



15127
Зимний сад зелёный светлый структура 15x40
Winter Garden light green structure

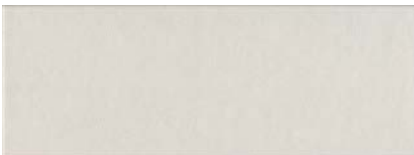

15061
Сафьян беж светлый 15x40
Saffian light beige



LSA008
структура металл 40x3,4
metal structured



211
дерево бежевый
матовый 20x1,5
wood beige matt



212
дерево коричневый
матовый 20x1,5
wood brown matt



HGD\A352\4x\15061
Зимний сад, панно из 4 частей 15x40
(размер каждой части)
Winter Garden decorative panel



HGD\A360\15061
Зимний сад 15x40
Winter Garden



SG350700R
Ливинг Вуд бежевый обрезной 9,6x60
Living Wood beige rectified



SG351000R
Ливинг Вуд серый обрезной 9,6x60
Living Wood grey rectified

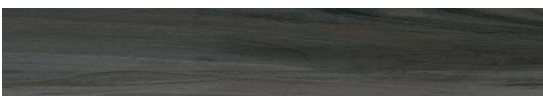

SG350800R
Ливинг Вуд серый тёмный обрезной 9,6x60
Living Wood dark grey rectified



SG152900N
Сафьян беж светлый 40,2x40,2
Saffian light beige



	шт. \ pcs	м ²	кг \ kg	кор. \ box	м ²	кг \ kg
15x40	8	1,32	18,9	36	47,52	707
15x40 структура structure	9,3	1,14	16,3	36	41,04	617
9,6x60	9	0,69	13,5	72	49,68	1002
40,2x40,2	8	1,62	29,2	48	77,76	1432

Технические характеристики, технологии производства и рекомендации по укладке и уходу приведены в разделе «Техническая информация» (стр. 385) и на www.kerama-marazzi.com

For specifications, manufacturing techniques and recommendations on laying and care, please refer to section «Technical information» (p. 385) and www.kerama-marazzi.com



ЛИРИЯ

LIRIA

РАЗМЕР | SIZE: 15×40 · 40,2×40,2



15133
Лирия бежевый 15x40
Liria beige



15134
Лирия коричневый 15x40
Liria brown

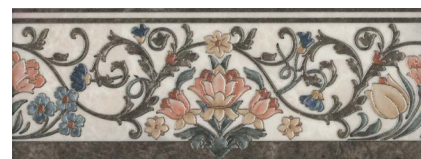

VT\A34\15133
Лирия 15x40
Liria

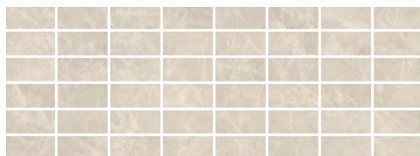

MM15138
Лирия бежевый мозаичный 15x40
Liria beige mosaic

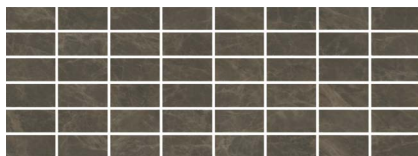

MM15139
Лирия коричневый мозаичный 15x40
Liria brown mosaic



VT\A35\15133
Лирия 40x7,2
Liria

POD015
бисер золото 20x0,6
beads gold



VT\A18\SG1544L
Лирия ковер центр лаппатированный 40,2x40,2
Liria carpet center lappato



VT\A17\SG1544L
Лирия ковер угол лаппатированный 40,2x40,2
Liria carpet corner lappato



VT\A16\SG1544L
Лирия ковер лаппатированный 40,2x40,2
Liria carpet lappato



SG164600R
Лирия бежевый 40,2x40,2
Liria beige



SG164700R
Лирия коричневый 40,2x40,2
Liria brown



VT\A47\SG1544L
Лирия лаппатированный 8x8
Liria lappato

VT\A46\SG1544L
Лирия лаппатированный 40,2x8
Liria lappato

	шт. \ pcs	м ²	кг \ kg	кор. \ box	м ²	кг \ kg
15×40	8	1,32	18,8	36	47,52	707
40,2×40,2	8	1,62	28,7	48	77,76	1408

Технические характеристики, технологии производства и рекомендации по укладке и уходу приведены в разделе «Техническая информация» (стр. 385) и на www.kerama-marazzi.com

For specifications, manufacturing techniques and recommendations on laying and care, please refer to section «Technical information» (p. 385) and www.kerama-marazzi.com



ПЛОЩАДЬ ИСПАНИИ PLAZA DE ESPAÑA

РАЗМЕР | SIZE: 15×40 • 29×33,4



HGD\A347\4x\15129
Площадь Испании, панно из 4 частей
15x40 (размер каждой части)
Plaza de España, decorative panel

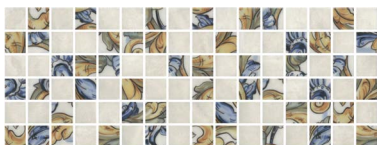

MM15129A
Площадь Испании мозаичный 15x40
Plaza de España mosaic

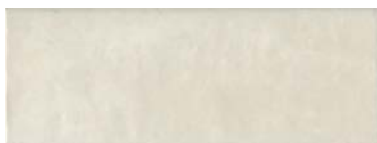

15129
Площадь Испании бежевый 15x40
Plaza de España beige

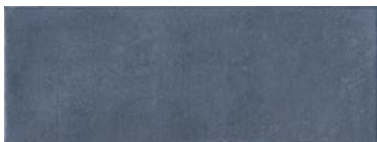

15131
Площадь Испании синий 15x40
Plaza de España blue



HGD\B348\15129
Площадь Испании 15x40
Plaza de España



HGD\B349\15050
Площадь Испании 40x7,2
Plaza de España



HGD\B350\15050
Площадь Испании 40x3
Plaza de España



HGD\A348\15129
Площадь Испании 15x40
Plaza de España



HGD\A349\15050
Площадь Испании 40x7,2
Plaza de España



HGD\A350\15050
Площадь Испании 40x3
Plaza de España



HGD\B347\4x\15129
Площадь Испании, панно из 4 частей
15x40 (размер каждой части)
Plaza de España, decorative panel



MM15129B
Площадь Испании мозаичный 15x40
Plaza de España mosaic



15130
Площадь Испании жёлтый 15x40
Plaza de España yellow

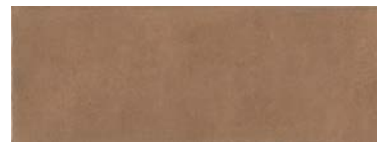

15132
Площадь Испании коричневый 15x40
Plaza de España brown

	шт. \ pcs	м ²	кг \ kg	кор. \ box	м ²	кг \ kg
15×40	8	22	18,8	36	47,52	707
29×33,4	8	15	20,1	42	45,78	874

Технические характеристики, технологии производства и рекомендации по укладке и уходу приведены в разделе «Техническая информация» (стр. 385) и на www.kerama-marazzi.com

For specifications, manufacturing techniques and recommendations on laying and care, please refer to section «Technical information» (p. 385) and www.kerama-marazzi.com





OS\A13\SG2700
 Площадь Испании
 29x33,4
 Plaza de España

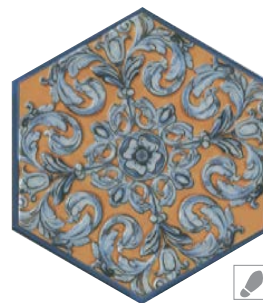

OS\B13\SG2700
 Площадь Испании
 29x33,4
 Plaza de España



SG27007N
 Площадь Испании
 коричневый тёмный
 29x33,4
 Plaza de España dark
 brown

R9

A

3



SG27006N
 Площадь Испании
 коричневый
 29x33,4
 Plaza de España
 brown

R9

A

3



SG27005N
 Площадь Испании
 бежевый 29x33,4
 Plaza de España beige

R9

A

4



САЛАМАНКА SALAMANCA

РАЗМЕР | SIZE: 15×40 · 30×30



HGD\A406\15137
Саламанка 40х3
Salamanca



HGD\A405\15137
Саламанка 40х7,2
Salamanca



AD\A507\SG9551
Саламанка 30х7
Salamanca



AD\A508\SG9551
Саламанка 7х7
Salamanca



PFG003
Саламанка 15х2
Salamanca



PFG004
Дерево 15х2
wood



HGD\A399\15137
Саламанка 15х40
Salamanca



HGD\A402\15137
Саламанка 15х40
Salamanca



SG955100N
Саламанка бежевый
30х30
Salamanca beige



R9

A

4



AD\A506\SG9551
Саламанка 30х30
Salamanca



HGD\A398\15137
Саламанка 15х40
Salamanca



15137
Саламанка бежевый 15х40
Salamanca beige

	шт. \ pcs	м ²	кг \ kg	кор. \ box	м ²	кг \ kg
15×40	8	22	18,9	36	47,52	707
30×30	8	16	26,16	40	57,6	1076

Технические характеристики, технологии производства и рекомендации по укладке и уходу приведены в разделе «Техническая информация» (стр. 385) и на www.kerama-marazzi.com

For specifications, manufacturing techniques and recommendations on laying and care, please refer to section «Technical information» (p. 385) and www.kerama-marazzi.com



РАЗМЕР | SIZE: 15x40



15135
Сибелес белый 15x40
Cibeles white



OS\A19\15135
Сибелес 15x40
Cibeles



15136
Сибелес белый грань 15x40
Cibeles white chamfer



OS\A22\15135
Сибелес 40x3
Cibeles



POF001
бисер белый серебро
20x1,4
Beads white silver



POD001
бисер прозрачный
20x0,6
Beads transparent



POD002
бисер прозрачный
люстр 20x0,6 Beads
transparent luster



POD015
бисер золото 20x0,6
beads gold



SG457100R
Гран Пале белый обрезной 50,2x50,2
Grand Palais white rectified



				шт. \ pcs	м ²	кг \ kg		кор. \ box	м ²	кг \ kg
15x40	8		глазурь блестящая shiny glaze	22	1,32	18,8		36	47,52	707
15x40 грань chamfer	9,5		глазурь блестящая shiny glaze	18	1,08	18		24	25,92	462
50,2x50,2	9,5		керамический гранит porcelain gres	6	1,51	30,6		26	39,312	826



ФЛОРАЛЬ FLORAL

РАЗМЕР | SIZE: 15×40 · 40,2×40,2

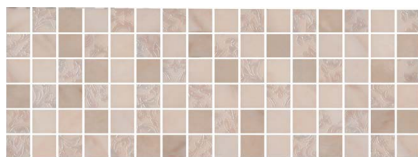

MM15121
Флораль мозаичный 15x40
Floral mosaic



AD\A447\15118
Флораль 15x40
Floral



HGD\A344\15117
Флораль 15x40
Floral



POD002
бисер прозрачный
люстр 20x0,6 Beads
transparent luster



POD007
бисер розовый 20x0,6
beads pink



HGD\A346\15117
Флораль 40x3
Floral



HGD\A345\15117
Флораль 40x7,2
Floral



15120
Флораль бежевый грань 15x40
Floral beige chamfer



15118
Флораль бежевый структура 15x40
Floral beige structured



15117
Флораль бежевый 15x40
Floral beige



SG160800N
Флораль бежевый 40,2x40,2
Floral beige



4



AD\A451\SG1608
Флораль 40,2x7,7
Floral



AD\A452\SG1608
Флораль 7,7x7,7
Floral



AD\A450\SG1608
Флораль 40,2x40,2
Floral



	шт. \ pcs	м ²	кг \ kg	кор. \ box	м ²	кг \ kg
15×40	8	1,32	18,8	36	47,52	707
15×40 грань chamfer	9,5	1,08	18	36	38,88	678
15×40 структура structure	9,3	1,14	16,3	36	41,04	617
40,2×40,2	8	1,62	29,2	48	77,76	1432

Технические характеристики, технологии производства и рекомендации по укладке и уходу приведены в разделе «Техническая информация» (стр. 385) и на www.kerama-marazzi.com

For specifications, manufacturing techniques and recommendations on laying and care, please refer to section «Technical information» (p. 385) and www.kerama-marazzi.com



АРАБЕСКИ МАЙОЛИКА

ARABESQUES MAJOLICA

РАЗМЕР | SIZE: 26x30



OP\A160\65000
Арабески
Майолика
орнамент 6,5x6,5
Arabesques
Majolica pattern



OP\A161\65000
Арабески
Майолика
орнамент 6,5x6,5
Arabesques
Majolica pattern



OP\A159\65000
Арабески
Майолика
орнамент 6,5x6,5
Arabesques
Majolica pattern



OS\A29\65000
Арабески
Майолика
орнамент 6,5x6,5
Arabesques
Majolica pattern



OS\A32\65000
Арабески Май-
олика
орнамент 6,5x6,5
Arabesques
Majolica pattern



OS\A28\65000
Арабески
Майолика
орнамент 6,5x6,5
Arabesques
Majolica pattern



OS\A39\65000
Арабески
Майолика
орнамент 6,5x6,5
Arabesques
Majolica pattern



OS\A40\65000
Арабески
Майолика
орнамент
6,5x6,5
Arabesques
Majolica pattern



OP\A169\65000
Арабески
Майолика Гауди
6,5x6,5
Arabesques
Majolica Gaudi



OP\A170\65000
Арабески
Майолика Гауди
6,5x6,5
Arabesques
Majolica Gaudi

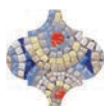

OP\A171\65000
Арабески
Майолика Гауди
6,5x6,5
Arabesques
Majolica Gaudi



OP\A172\65000
Арабески
Майолика Гауди
6,5x6,5
Arabesques
Majolica Gaudi



OS\A37\65000
Арабески
Майолика
орнамент 6,5x6,5
Arabesques
Majolica pattern



OS\A35\65000
Арабески
Майолика
орнамент 6,5x6,5
Arabesques
Majolica pattern



OS\A41\65000
Арабески
Майолика
орнамент 6,5x6,5
Arabesques
Majolica pattern



OS\A40\65000
Арабески
Майолика
орнамент
6,5x6,5
Arabesques
Majolica pattern



65011
Арабески Майолика серый
светлый 26x30
Arabesques Majolica light grey

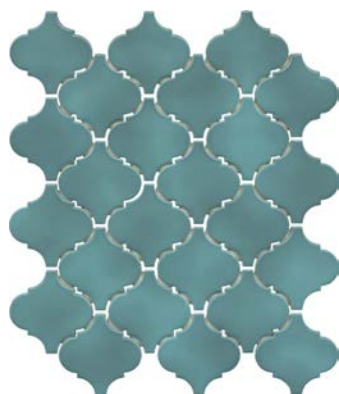

65006
Арабески Майолика бирюза 26x30
Arabesques Majolica turquoise

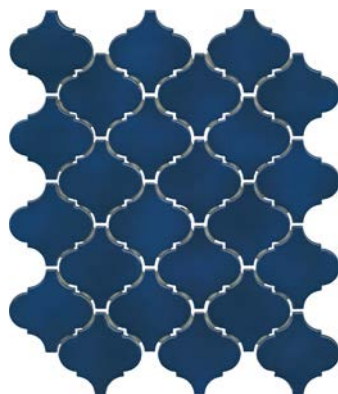

65007
Арабески Майолика синий 26x30
Arabesques Majolica blue

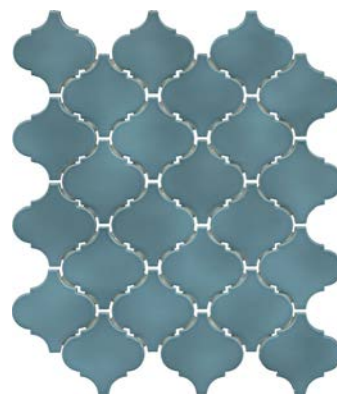

65005
Арабески Майолика голубой 26x30
Arabesques Majolica light blue

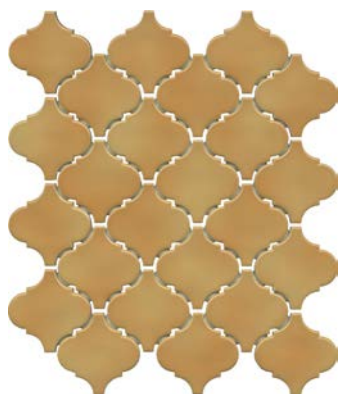



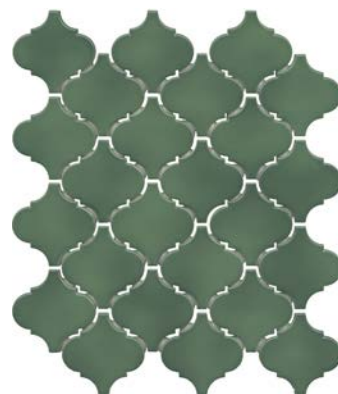

65009
Арабески Майолика жёлтый 26x30
Arabesques Majolica yellow



65008
Арабески Майолика зелёный 26x30
Arabesques Majolica green



65010
Арабески Майолика бежевый 26x30
Arabesques Majolica beige

	шт. \ pcs	м ²	кг \ kg	кор. \ box	м ²	кг \ kg
 26x30	7					
 глазурь блестящая shiny glaze	 10	0,59	8	 48	28,32	414

Технические характеристики, технологии производства и рекомендации по укладке и уходу приведены в разделе «Техническая информация» (стр. 385) и на www.kerama-marazzi.com

For specifications, manufacturing techniques and recommendations on laying and care, please refer to section «Technical information» (p. 385) and www.kerama-marazzi.com



АРАБЕСКИ ГЛЯНЦЕВЫЙ

ARABESQUES SHINY

РАЗМЕР | SIZE: 26×30



65000
Арабески глянцевый белый 26x30
Arabesques shiny white



OS\A25\65000
Арабески глянцевый орнамент 6,5x6,5
Arabesques shiny pattern



OS\A26\65000
Арабески глянцевый орнамент 6,5x6,5
Arabesques shiny pattern

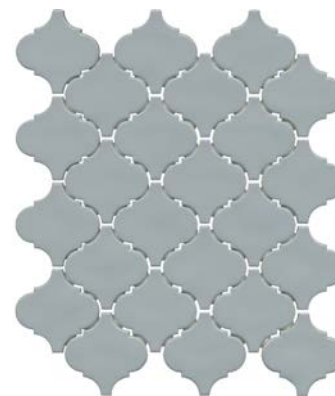



65012
Арабески глянцевый серый 26x30
Arabesques shiny grey

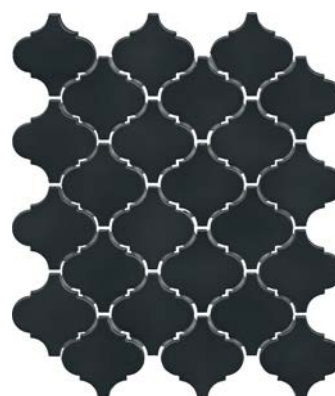

OS\A33\65000
Арабески глянцевый орнамент 6,5x6,5
Arabesques shiny pattern



65001
Арабески глянцевый чёрный 26x30
Arabesques shiny black

		шт. \ pcs	м ²	кг \ kg	кор. \ box	м ²	кг \ kg
26×30	7 	10	0,59	8		48	28,32 414

Технические характеристики, технологии производства и рекомендации по укладке и уходу приведены в разделе «Техническая информация» (стр. 385) и на www.kerama-marazzi.com

For specifications, manufacturing techniques and recommendations on laying and care, please refer to section «Technical information» (p. 385) and www.kerama-marazzi.com

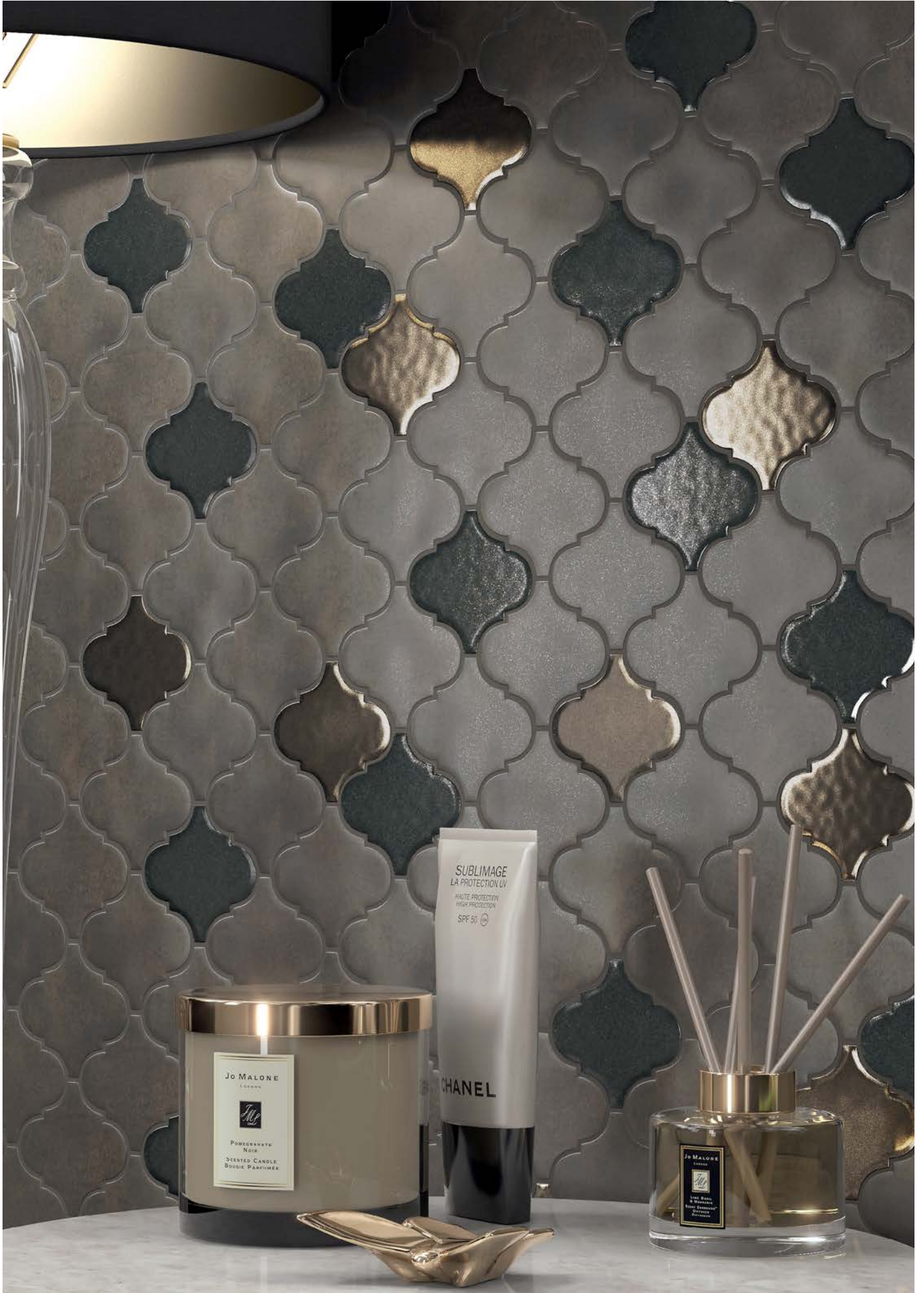

АРАБЕСКИ КОТТО

ARABESQUES COTTO

РАЗМЕР | SIZE: 26x30

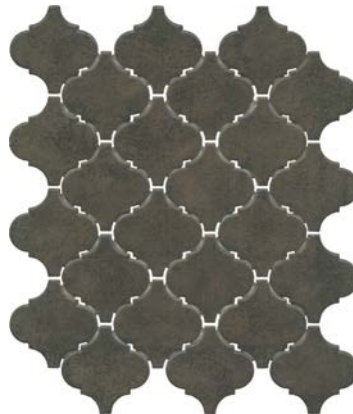

65004
Арабески Котто коричневый 26x30
Arabesques cotto brown



65002
Арабески Котто бежевый 26x30
Arabesques Cotto beige



OS\A45\65001
Арабески
Котто металл
6,5x6,5
Arabesques
Cotto metal



OS\B45\65001
Арабески
Котто металл
6,5x6,5
Arabesques
Cotto metal



OP\A168\65000
Арабески
Котто орнамент
6,5x6,5
Arabesques Cotto
pattern



OP\A167\65000
Арабески
Котто орнамент
6,5x6,5
Arabesques Cotto
pattern



65003
АрабескиКотто рыжий 26x30
Arabesques Cotto ginger



OP\A165\65000
Арабески
Котто орнамент
6,5x6,5
Arabesques
Cotto pattern



OP\A166\65000
Арабески
Котто орнамент
6,5x6,5
Arabesques
Cotto pattern



OP\A162\65000
Арабески
Котто орнамент
6,5x6,5
Arabesques
Cotto pattern



OP\A164\65000
Арабески Котто
орнамент 6,5x6,5
Arabesques Cotto
pattern



OP\A163\65000
Арабески
Котто орнамент
6,5x6,5
Arabesques Cotto
pattern

	шт. \ pcs	м ²	кг \ kg	кор. \ box	м ²	кг \ kg
26x30	7	0,59	8	48	28,32	414

Технические характеристики, технологии производства и рекомендации по укладке и уходу приведены в разделе «Техническая информация» (стр. 385) и на www.kerama-marazzi.com

For specifications, manufacturing techniques and recommendations on laying and care, please refer to section «Technical information» (p. 385) and www.kerama-marazzi.com



ЗАКАТ SUNSET

РАЗМЕР | SIZE: 8,5×28,5

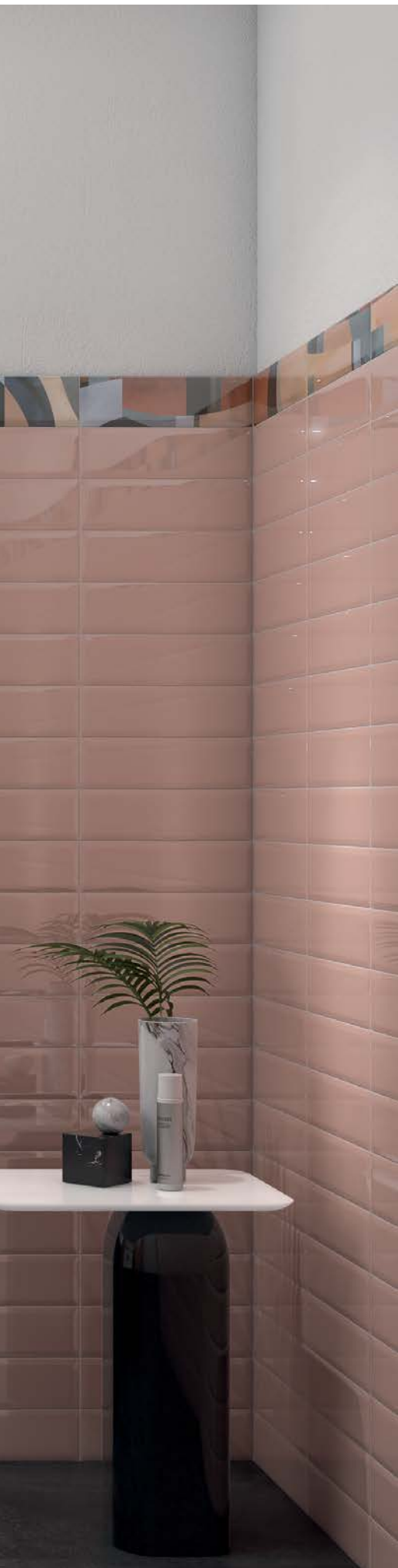

OS\A02\1910
Закат 8,5x28,5
Sunset



OS\A03\1910
Закат 8,5x28,5
Sunset



OS\A04\1910
Закат 8,5x28,5
Sunset



OS\A05\1910
Закат 8,5x28,5
Sunset



OS\A06\1910
Закат 8,5x28,5
Sunset



OS\A07\1910
Закат 8,5x28,5
Sunset



OS\A08\1910
Закат 8,5x28,5
Sunset



OS\A09\1910
Закат 8,5x28,5
Sunset



9025
Аккорд розовый
светлый грань 8,5x28,5
Accord light pink chamfer



9023
Аккорд коралловый грань 8,5x28,5
Accord coral chamfer



9024
Аккорд розовый грань
8,5x28,5
Accord pink chamfer



9026
Аккорд бордо грань 8,5x28,5
Accord bordeaux chamfer



9030
Аккорд дымчатый
грань 8,5x28,5
Accord smoky chamfer



9027
Аккорд дымчатый
светлый грань 8,5x28,5
Accord light smoky chamfer



9029
Аккорд коричневый светлый
грань 8,5x28,5
Accord light brown chamfer



9028
Аккорд дымчатый
тёмный грань 8,5x28,5
Accord dark smoky chamfer



9031
Аккорд синий грань 8,5x28,5
Accord blue chamfer

		шт. \ pcs	м ²	кг \ kg	кор. \ box	м ²	кг \ kg
8,5×28,5	9,2 	40	0,97	15	64 \ 32	62,08 \ 31,04	990 \ 510



глазурь блестящая |
shiny glaze



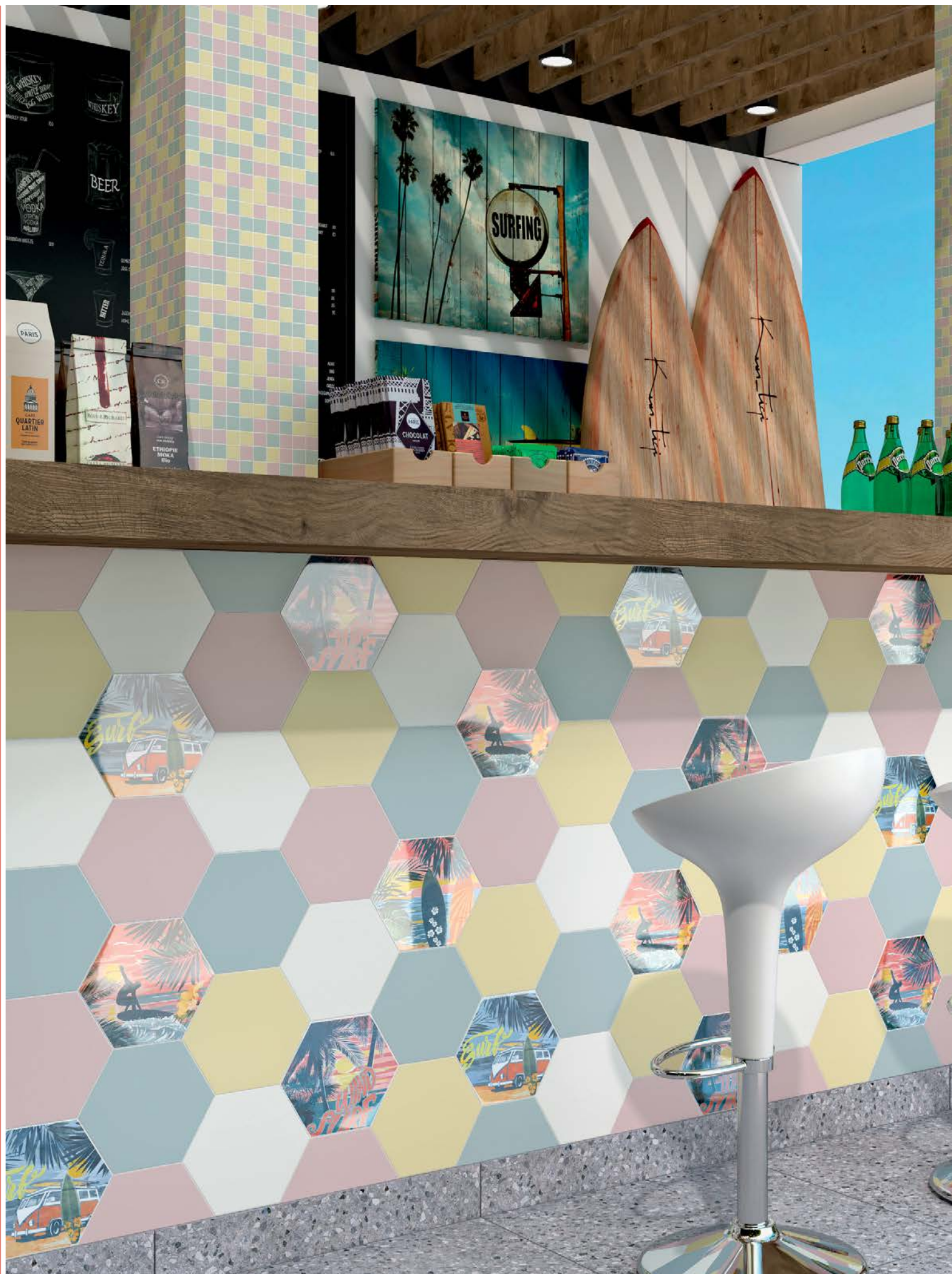

БЕНИДОРМ BENIDORM

РАЗМЕР | SIZE: 20×23,1



HGD\A342\24000
Серфинг 20x23,1
Surfing



HGD\A338\24000
Серфинг 20x23,1
Surfing



HGD\A340\24000
Серфинг 20x23,1
Surfing



OP\C154\24022
Бенидорм 20x23,1
Benidorm



HGD\A341\24000
Серфинг 20x23,1
Surfing



OP\D154\24023
Бенидорм
20x23,1
Benidorm

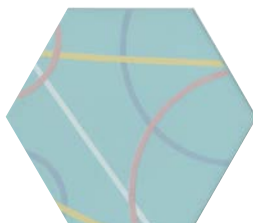

OP\A154\24004
Бенидорм 20x23,1
Benidorm

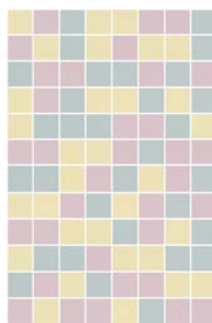

MM8323
Бенидорм мозаичный 20x30
Benidorm mosaic



OP\B154\24021
Бенидорм
20x23,1
Benidorm



24022
Бенидорм розовый 20x23,1
Benidorm pink

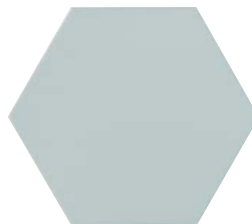

24023
Бенидорм голубой
20x23,1
Benidorm light blue

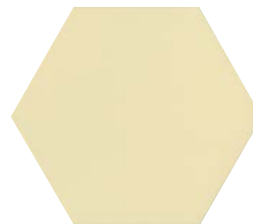

24021
Бенидорм жёлтый
20x23,1
Benidorm yellow



	шт. \ pcs	м ²	кг \ kg	кор. \ box	м ²	кг \ kg
20×23,1 6,9  глазурь матовая matt glaze 	22	0,76	9,7		72	54,72 728

Технические характеристики, технологии производства и рекомендации по укладке и уходу приведены в разделе «Техническая информация» (стр. 385) и на www.kerama-marazzi.com

For specifications, manufacturing techniques and recommendations on laying and care, please refer to section «Technical information» (p. 385) and www.kerama-marazzi.com



МАКАРЕНА MACARENA

РАЗМЕР | SIZE: 20×23,1



MM880B
Макарена мозаичный 20x30
Macarena mosaic



MM880A
Макарена мозаичный 20x30
Macarena mosaic



STG\A630\24001
Макарена 20x23,1
Macarena



STG\A628\24001
Макарена 20x23,1
Macarena



STG\A629\24001
Макарена 20x23,1
Macarena



STG\A632\24001
Макарена 20x23,1
Macarena



STG\A627\24001
Макарена 20x23,1
Macarena



STG\A631\24001
Макарена 20x23,1
Macarena



188
тёмно-коричневый
20x1,5
dark brown



211
дерево бежевый
матовый 20x1,5
wood beige matt



212
дерево коричневый
матовый 20x1,5
wood brown matt



POD002
бисер прозрачный
люстр 20x0,6 Beads
transparent luster



24012
Макарена белый
20x23,1
Macarena white



24014
Макарена бежевый
20x23,1
Macarena beige





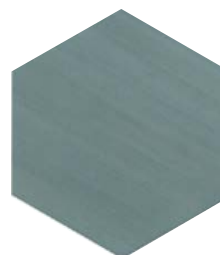

24015
Макарена коричневый
20x23,1
Macarena brown



24013
Макарена зелёный
20x23,1
Macarena green



24016
Макарена синий
20x23,1
Macarena blue

	шт. \ pcs	м ²	кг \ kg	кор. \ box	м ²	кг \ kg
 20×23,1	6,9					
 глазурь блестящая shiny glaze						
	22	0,76	9,7	72	54,72	728
						

Технические характеристики, технологии производства и рекомендации по укладке и уходу приведены в разделе «Техническая информация» (стр. 385) и на www.kerama-marazzi.com

For specifications, manufacturing techniques and recommendations on laying and care, please refer to section «Technical information» (p. 385) and www.kerama-marazzi.com



ЭЛЬ САЛЕР EL SALER

РАЗМЕР | SIZE: 20×23,1



HGD\A337\24020
Эль Салер 20×23,1
El Saler



HGD\A336\24020
Эль Салер 20×23,1
El Saler

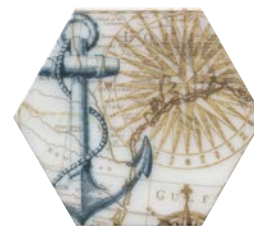

HGD\A332\24020
Эль Салер 20×23,1
El Saler



HGD\A334\24020
Эль Салер 20×23,1
El Saler

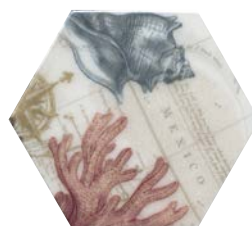

HGD\A333\24020
Эль Салер 20×23,1
El Saler



HGD\A335\24020
Эль Салер 20×23,1
El Saler







24020
Эль Салер белый
20×23,1
El Saler white



24017
Эль Салер голубой
20×23,1
El Saler light blue



24018
Эль Салер розовый
20×23,1
El Saler pink

										
			шт. \ pcs	м ²	кг \ kg		кор. \ box	м ²	кг \ kg	
20×23,1	6,9 	глазурь блестящая shiny glaze		22	0,76	9,7		72	54,72	728



ПАРК РОЗ ROSE GARDEN

РАЗМЕР | SIZE: 20x20



5115
Калейдоскоп чёрный 20x20
Kaleidoscope black

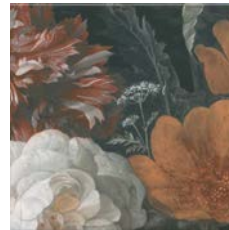

MLD\A105\5009
Парк Роз 20x20
Rose Garden



MLD\A106\5009
Парк Роз 20x20
Rose Garden



5182
Калейдоскоп графит
20x20
Kaleidoscope graphite



MLD\A107\5009
Парк Роз 20x20
Rose Garden



MLD\A108\5009
Парк Роз 20x20
Rose Garden



5180
Калейдоскоп
стальной 20x20
Kaleidoscope iron grey

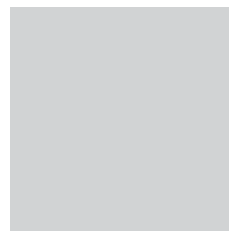

5183
Калейдоскоп пепельный 20x20
Kaleidoscope ash grey



MLD\A109\5009
Парк Роз 20x20
Rose Garden



131
чёрный 20x1,5
black



143
серый 20x1,5
grey



155
светло-розовый 20x1,5
light pink



130
белый 20x1,5
white



11
платина 20x1,5
platinum



199
розовый 20x1,5
pink



POD014
бисер антрацит
20x0,6
beads anthracite



POD016
бисер платина 20x0,6
beads platinum



POD007
бисер розовый 20x0,6
beads pink

	шт. \ pcs	м ²	кг \ kg	кор. \ box	м ²	кг \ kg
20x20	6,9	1,04	12,4	48 \ 96	49,92 \ 99,84	625 \ 1220

Технические характеристики, технологии производства и рекомендации по укладке и уходу приведены в разделе «Техническая информация» (стр. 385) и на www.kerama-marazzi.com

For specifications, manufacturing techniques and recommendations on laying and care, please refer to section «Technical information» (p. 385) and www.kerama-marazzi.com

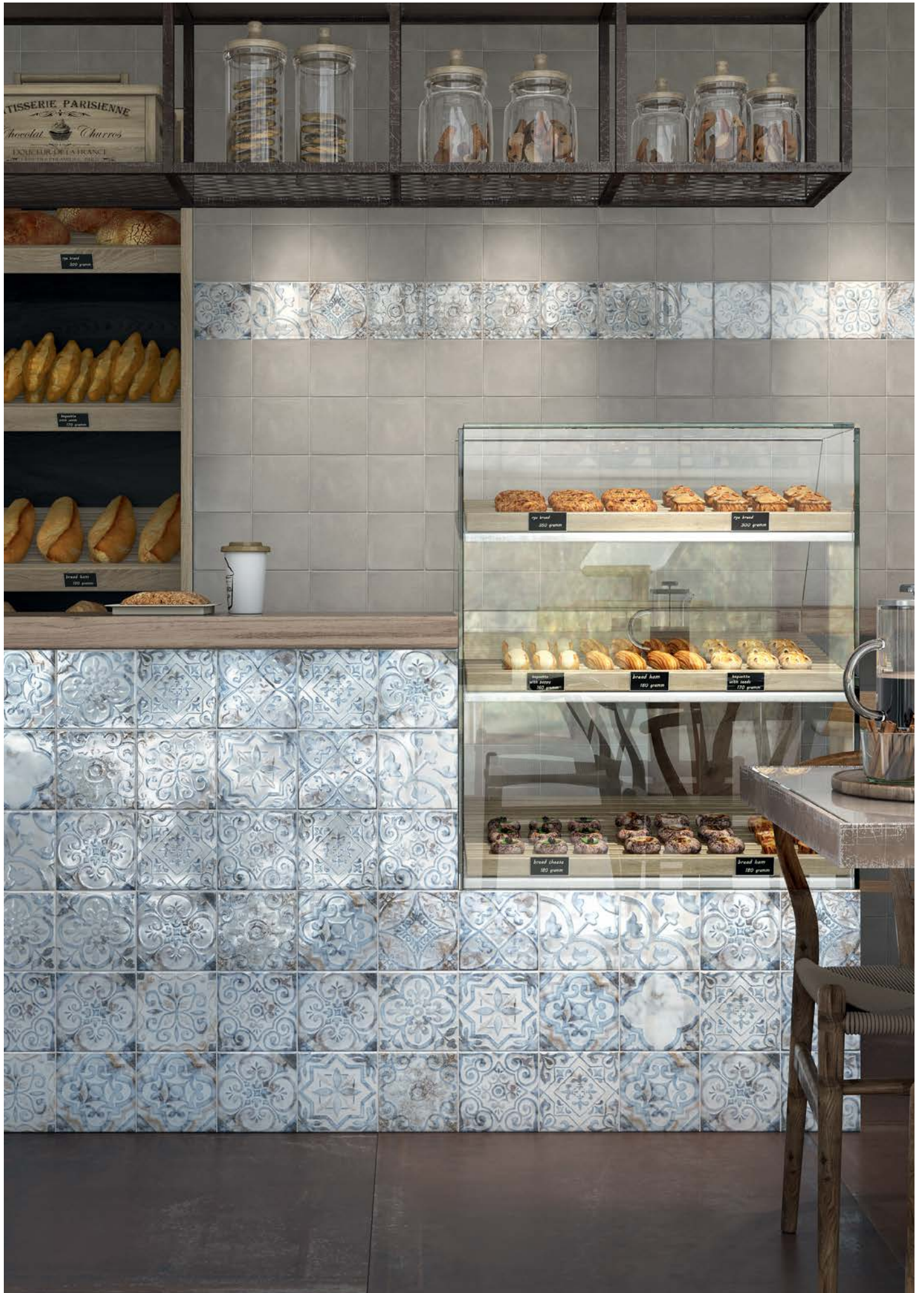

РАЗМЕР | SIZE: 15x15



DD\C22\17023
Баррио 15x15
Barrio



DD\C24\17023
Баррио 15x15
Barrio



DD\C26\17023
Баррио 15x15
Barrio

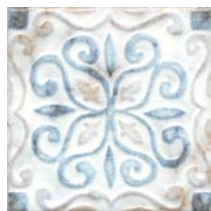

DD\C28\17023
Баррио 15x15
Barrio



DD\C29\17023
Баррио 15x15
Barrio



DD\C30\17023
Баррио 15x15
Barrio



DD\C31\17023
Баррио 15x15
Barrio



DD\C32\17023
Баррио 15x15
Barrio



DD\C34\17023
Баррио 15x15
Barrio



DD\C36\17023
Баррио 15x15
Barrio



DD\C37\17023
Баррио 15x15
Barrio



DD\C38\17023
Баррио 15x15
Barrio



DD\B22\17023
Баррио 15x15
Barrio



DD\B24\17023
Баррио 15x15
Barrio



DD\B26\17023
Баррио 15x15
Barrio



DD\B28\17023
Баррио 15x15
Barrio

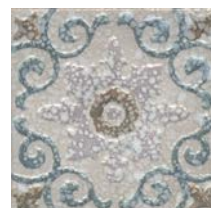

DD\B29\17023
Баррио 15x15
Barrio

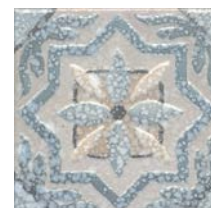

DD\B30\17023
Баррио 15x15
Barrio



DD\B31\17023
Баррио 15x15
Barrio



DD\B32\17023
Баррио 15x15
Barrio



DD\B34\17023
Баррио 15x15
Barrio



DD\B36\17023
Баррио 15x15
Barrio



DD\B37\17023
Баррио 15x15
Barrio

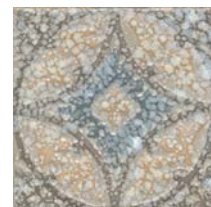

DD\B38\17023
Баррио 15x15
Barrio



17025
Пикарди серый 15x15
Picardy grey



17026
Пикарди светлый 15x15
Picardy light



17028
Пикарди бежевый 15x15
Picardy beige

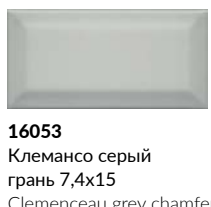

16053
Клемансо серый
грань 7,4x15
Clemenceau grey chamfer

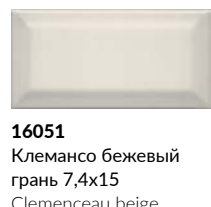

16051
Клемансо бежевый
грань 7,4x15
Clemenceau beige
chamfer

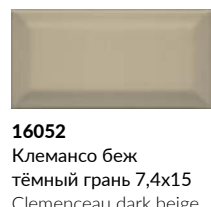

16052
Клемансо беж
тёмный грань 7,4x15
Clemenceau dark beige
chamfer

POD016
бисер платина 20x0,6
beads platinum

	шт. \ pcs	м ²	кг \ kg	кор. \ box	м ²	кг \ kg
15x15	48	1,08	13,3	32	34,56	455
7,4x15 грань chamfer	80	0,89	12,6	32	28,48	435



ЛОНГОРИЯ LONGORIA

РАЗМЕР | SIZE: 15×15



OP\B95\17022
Лонгория 15x15
Longoria



OP\B97\17022
Лонгория 15x15
Longoria



OP\B96\17022
Лонгория 15x15
Longoria



OP\B98\17022
Лонгория 15x15
Longoria



OP\B99\17022
Лонгория 15x15
Longoria



OP\B100\17022
Лонгория 15x15
Longoria



OP\A95\17022
Лонгория 15x15
Longoria



OP\A97\17022
Лонгория 15x15
Longoria



OP\A96\17022
Лонгория 15x15
Longoria



OP\A98\17022
Лонгория 15x15
Longoria



OP\A99\17022
Лонгория 15x15
Longoria



OP\A100\17022
Лонгория 15x15
Longoria

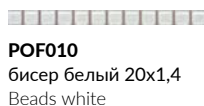

POF010
бисер белый 20x1,4
Beads white

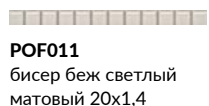

POF011
бисер беж светлый
матовый 20x1,4
beads light beige matt



PFG001
Лонгория беж
светлый 15x2
Longoria light beige



17053
Лонгория беж
светлый 15x15
Longoria light beige



PFG002
Лонгория
бежевый 15x2
Longoria beige

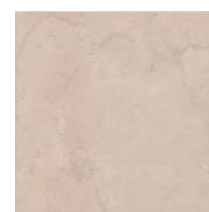

17054
Лонгория
бежевый 15x15
Longoria beige



OP\A105\SG6062
Лонгория 4,9x4,9
Longoria



SG911000R
Белгравия светлый
обрезной 30x30
Belgravia light rectified



4

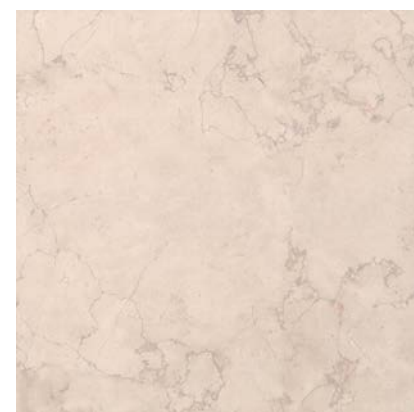

SG911100R
Белгравия бежевый
обрезной 30x30
Belgravia beige rectified



4

				шт. \ pcs	м ²	кг \ kg	кор. \ box	м ²	кг \ kg
15×15	6,9		глазурь матовая matt glaze	48	1,08	13,3	32	34,56	455
30×30	11		керамический гранит porcelain gres	12 ¹	1,08 ¹	25,30 ¹	40	43,2 ¹	1042 ¹

1 – данные для утолщённого гранита.
reinforced porcelain gres information.

Технические характеристики, технологии производства и рекомендации по укладке и уходу приведены в разделе «Техническая информация» (стр. 385) и на www.kerama-marazzi.com

For specifications, manufacturing techniques and recommendations on laying and care, please refer to section «Technical information» (p. 385) and www.kerama-marazzi.com



САЛИНАС SALINAS

РАЗМЕР | SIZE: 15×15



17057
Салинас бежевый
15x15
Salinas beige



SSA001
Салинас серый 15x15
Salinas grey



SSA002
Салинас синий 15x15
Salinas blue



PFG005
Салинас серый 15x2
Salinas grey



PFG006
Салинас синий 15x2
Salinas blue



SSA003
Салинас зелёный
15x15
Salinas green



SSA004
Салинас лазурный
15x15
Salinas azure



SSA005
Салинас оранжевый
15x15
Salinas orange





PFG007
Салинас зелёный 15x2
Salinas green



PFG008
Салинас лазурный
15x2
Salinas azure



PFG009
Салинас оранжевый
15x2
Salinas orange

	шт. \ pcs	м ²	кг \ kg	кор. \ box	м ²	кг \ kg
15×15  глазурь блестящая shiny glaze 	40	0,9	11,4		32	28,8 395

Технические характеристики, технологии производства и рекомендации по укладке и уходу приведены в разделе «Техническая информация» (стр. 385) и на www.kerama-marazzi.com

For specifications, manufacturing techniques and recommendations on laying and care, please refer to section «Technical information» (p. 385) and www.kerama-marazzi.com



АЛБА

ALBA

РАЗМЕР | SIZE: 9,8×9,8 · 20×20



POD002

бисер прозрачный
люстр 20x0,6 Beads
transparent luster

POD001

бисер прозрачный
20x0,6
Beads transparent

POD015

бисер золото 20x0,6
beads gold

POD012

бисер синий 20x0,6
beads blue

POD010

бисер бирюзовый
20x0,6
beads turquoise

135

синий 20x1,5
blue

210

золото 20x1,5
gold



HGD\A210\1146T
Альба 9,8x9,8
Alba

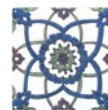

HGD\A212\1146T
Альба 9,8x9,8
Alba



HGD\A213\1146T
Альба 9,8x9,8
Alba



HGD\A215\1146T
Альба 9,8x9,8
Alba

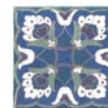

HGD\A216\1146T
Альба 9,8x9,8
Alba

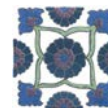

HGD\A217\1146T
Альба 9,8x9,8
Alba



HGD\A220\1146T
Альба 9,8x4,4
Alba



PFF001
Белый 9,8x1,5
white



PFF002
Белый матовый
9,8x1,5
white matt



1230
Конфетти белый, матовый, полотно
29,8x39,8 из 12 частей 9,8x9,8
Confetti white, matt



400
Волна белый
9,8x1,5
wave white



5242
Капри зелёный тёмный
20x20
Capri dark green

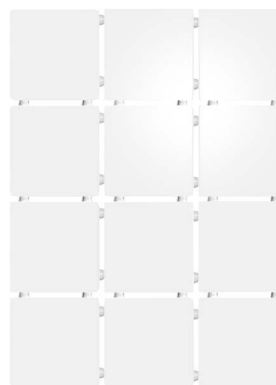

1146
Конфетти белый, блестящий, полотно
29,8x39,8 из 12 частей 9,8x9,8
Confetti white, shiny



5239
Капри синий 20x20
Capri blue

		шт. \ pcs	м²	кг \ kg	кор. \ box	м²	кг \ kg
9,8×9,8 полотно canvas	7	96	0,922	15,4	30 \ 30	28,2 \ 27,66	502 \ 492
	6,9	26	1,04	10,6	48	49,2	539

Технические характеристики, технологии производства и рекомендации по укладке и уходу приведены в разделе «Техническая информация» (стр. 385) и на www.kerama-marazzi.com

For specifications, manufacturing techniques and recommendations on laying and care, please refer to section «Technical information» (p. 385) and www.kerama-marazzi.com



АЛЬКАСАР ALCAZAR

РАЗМЕР | SIZE: 7,4×15



HGD\A321\16000
Алькасар 7,4х15
Alcazar



HGD\A322\16000
Алькасар 7,4х15
Alcazar



HGD\A323\16000
Алькасар 7,4х15
Alcazar



HGD\A324\16000
Алькасар 7,4х15
Alcazar



HGD\A325\16000
Алькасар 7,4х15
Alcazar



HGD\A326\16000
Алькасар 7,4х15
Alcazar



HGD\A327\16000
Алькасар 7,4х15
Alcazar



HGD\A328\16000
Алькасар 7,4х15
Alcazar



AD\A446\17000
Алькасар 15х3,1
Alcazar



16075
Клемансо оранжевый
грань 7,4х15
Clemenceau orange
chamfer



16055
Клемансо
оливковый грань 7,4х15
Clemenceau olive
chamfer



16057
Клемансо бирюзовый
грань 7,4х15
Clemenceau turquoise
chamfer



BLD040
багет Клемансо
оранжевый 15х3
framing Clemenceau
orange



BLD038
багет Клемансо
оливковый 15х3
framing Clemenceau
olive



BLD036
багет Клемансо
бирюзовый 15х3
framing Clemenceau
turquoise



16032
Граньяно белый грань
7,4х15
Gragnano white chamfer



16059
Клемансо зелёный
тёмный грань 7,4х15
Clemenceau dark green
chamfer



16058
Клемансо зелёный
грань 7,4х15
Clemenceau green
chamfer



BLD010
Багет Граньяно белый
15х3
framing Gragnano white



BLD037
багет Клемансо
зелёный тёмный 15х3
framing Clemenceau
dark green



BLD035
багет Клемансо
зелёный 15х3
framing Clemenceau
green



POD003
бисер прозрачный
цветной 20х0,6 Beads
transparent color



POD004
бисер лимонный
20х0,6
Beads lemon



POD001
бисер прозрачный
20х0,6
Beads transparent

		шт. \ pcs			м ²			кг \ kg			кор. \ box			м ²			кг \ kg		
7,4×15	9,2																		

Технические характеристики, технологии производства и рекомендации по укладке и уходу приведены в разделе «Техническая информация» (стр. 385) и на www.kerama-marazzi.com

For specifications, manufacturing techniques and recommendations on laying and care, please refer to section «Technical information» (p. 385) and www.kerama-marazzi.com



ПАТАКОНА PATACONA

РАЗМЕР | SIZE: 10,4×12



VT\A70\SG1010
Патакона 10,4x12
Patacona



VT\A72\SG1010
Патакона 10,4x12
Patacona



VT\A76\SG1010
Патакона
10,4x12
Patacona



VT\A68\SG1010
Патакона 10,4x12
Patacona



VT\A73\SG1010
Патакона 10,4x12
Patacona



VT\A71\SG1010
Патакона
10,4x12
Patacona



VT\A69\SG1010
Патакона 10,4x12
Patacona



VT\A75\SG1010
Патакона 10,4x12
Patacona



VT\A74\SG1010
Патакона
10,4x12
Patacona



SG1007N
Патакона микс, полотно из 9 частей
12x10,4 (размер каждой части)
Patacona mix

	шт. \ pcs	м ²	кг \ kg	кор. \ box	м ²	кг \ kg			
12×10,4 полотно canvas	72	0,673	11,7	30	20,19	381		глазурь матовая matt glaze	



МЕЧТЫ О ПАРИЖЕ

DREAMS OF PARIS

МЕЧТЫ О ПАРИЖЕ

DREAMS OF PARIS

124

ГРЕНЕЛЬ Grenelle	30×89,5 - 60×60 - 30×30.....	126
КЛЕРИ Clery	30×89,5 - 60×60.....	130
РУАЯЛЬ Royal.....	30×89,5	132
ТУРНОН Tournon	30×89,5	134
АЛЬМА Alma.....	30×60	136
БУЛОНЬ Boulogne	60×120	138
ВЕРСАЛЬ Versailles.....	30×60 - 30×30	140
МАРСО Marceau.....	30×60	144
САД МОНЕ Jardin de Monet.....	30×60 - 33×33	148
ТРОПИКАЛЬ Tropical.....	30×60 - 30×30	152
ТРИАНОН Trianon.....	25×75 - 50,2×50,2	154
БАГАТЕЛЬ Bagatelle.....	25×40 - 40,2×40,2	156
ГРАН ПАЛЕ Grand Palais.....	25×40 - 50,2×50,2	158
ПАНТЕОН Pantheon.....	25×40 - 40,2×40,2	162
СОРБОННА Sorbonne.....	25×40 - 50,2×50,2	166
ТРОКАДЕРО Trocadero.....	25×40 - 40,2×40,2	170
КАНТРИ ШИК Country Chic.....	20×50 - 9,9×40,2.....	172
ЛУВР Louvre.....	20×50	174
БАККАРА Baccarat	20×30 - 30×30	176
ЛЮТЕЦИЯ Lutetia	20×30	178
ТУАРИ Thoiry	20×30	180
АНЬЕТ Agnettes	20×23,1.....	182
ЛАФАЙЕТ Lafayette.....	20×23,1.....	184
АТЕЛЬЕ Atelier.....	20×20	186
КАМБОН Cambon.....	20×20	188
БЛАНШЕ Blanche.....	20×9,9	190
ОЛИМПИЯ Olimpia	20×9,9	192
ВЕНСЕН Vincennes	15×40	194
ОРСЭ Orsay.....	15×40 - 40,2×40,2	196
ПИКАРДИ Picardy.....	15×40 - 15×15	198
КЛЕМАНСО Clemenceau.....	15×15 - 7,4×15	200
МИРУАР Miroirs.....	15×15 - 7,4×15	204
МОНСУРИ Montsouris	15×15 - 7,4×15	206
ФРАГОНАР Fragonard.....	15×15 - 7,4×15 - 30×30	208
ЭТУАЛЬ Etoile.....	15×15 - 7,4×15	210
МОНПАРНАС Montparnasse.....	8,5×28,5.....	212
МОНРУЖ Montrouge	12×10,4.....	214
ТЮРЕН Turenne	12×10,4.....	216
ДЕГРЕ Degre	9,8×9,8	218
ПРОВАНС Provence	9,8×9,8	220
ЛА-ВИЛЛЕТ La Villette	30,1×30,1	222
ТАМПЛЬ Temple	30,1×30,1	224
ПУАТУ Poitou	20×23,1.....	226



ГРЕНЕЛЬ GRENELLE

РАЗМЕР | SIZE: 30×89,5 • 30×30 • 60×60



MLD\B93\13051R
Гренель 30x7,2
Grenelle



MLD\C91\13051R
Гренель обрезной 30x89,5
Grenelle rectified



SPA031R
Гренель серый тёмный
обрезной 30x2,5
Grenelle dark grey rectified



13055R
Гренель серый тёмный структура
обрезной 30x89,5
Grenelle dark grey structure rectified

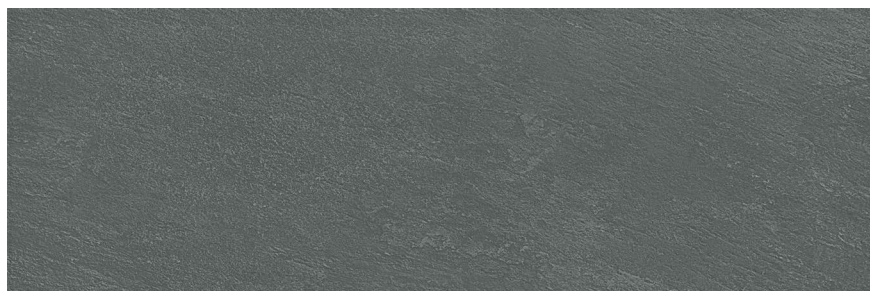

13051R
Гренель серый тёмный обрезной 30x89,5
Grenelle dark grey rectified



SG932900R
Гренель серый тёмный обрезной 30x30
Grenelle dark grey rectified



SG144\005
Гренель серый тёмный мозаичный 46,5x9,8
Grenelle dark grey mosaic

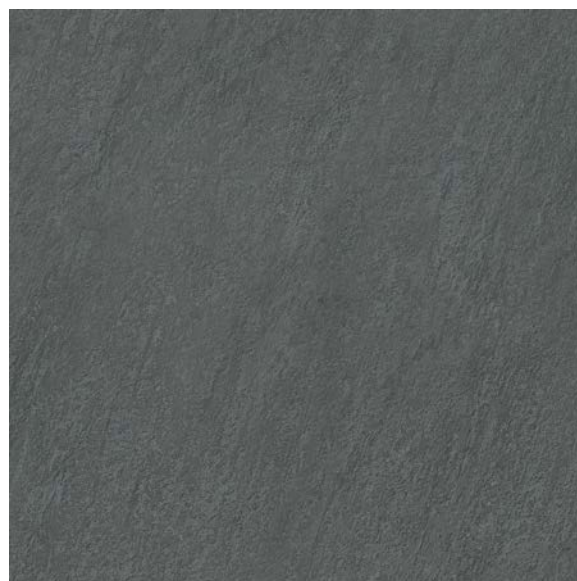

SG638900R
Гренель серый тёмный обрезной 60x60
Grenelle dark grey rectified



MLD\A91\13046R
Грель обрезной 30x89,5
Grenelle rectified



MLD\A93\13046R
Грель 30x7,2
Grenelle



13054R
Грель серый светлый структура обрезной 30x89,5
Grenelle light grey structure rectified



SPA030R
Грель серый светлый
обрезной 30x2,5
Grenelle light grey rectified



13046R
Грель серый светлый обрезной 30x89,5
Grenelle light grey rectified



SG638700R
Грель серый светлый обрезной 60x60
Grenelle light grey rectified



SG932700R
Грель серый светлый
обрезной 30x30
Grenelle light grey rectified



SG144\003
Грель серый светлый
мозаичный 46,5x9,8
Grenelle light grey mosaic



	≠		шт. \ pcs	м ²	кг \ kg	кор. \ box	м ²	кг \ kg
30×89,5	11	глазурь матовая matt glaze	5	1,343	25,5		36	48,348
30×89,5 структура structure	12,5	глазурь матовая matt glaze	4	1,074	21,7		36	38,664



SPA032R
Гренель серый
обрезной 30x2,5
Grenelle grey rectified



MLDVB91\13046R
Гренель обрезной 30x89,5
Grenelle rectified



13056R
Гренель серый структура обрезной 30x89,5
Grenelle grey structure rectified



13052R
Гренель серый обрезной 30x89,5
Grenelle grey rectified



SG932800R
Гренель серый
обрезной 30x30
Grenelle grey rectified



SG144\004
Гренель серый мозаичный
46,5x9,8
Grenelle grey mosaic



SG638800R
Гренель серый и обрезной 60x60
Grenelle grey rectified

	шт. \ pcs	м ²	кг \ kg	кор. \ box	м ²	кг \ kg
30x30	11	1,08 ¹	25,30 ¹	40	43,2 ¹	1042 ¹
60x60	4	1,44	35,6	30	43,2	1098

¹ – данные для утолщённого гранита.
reinforced porcelain gres information.

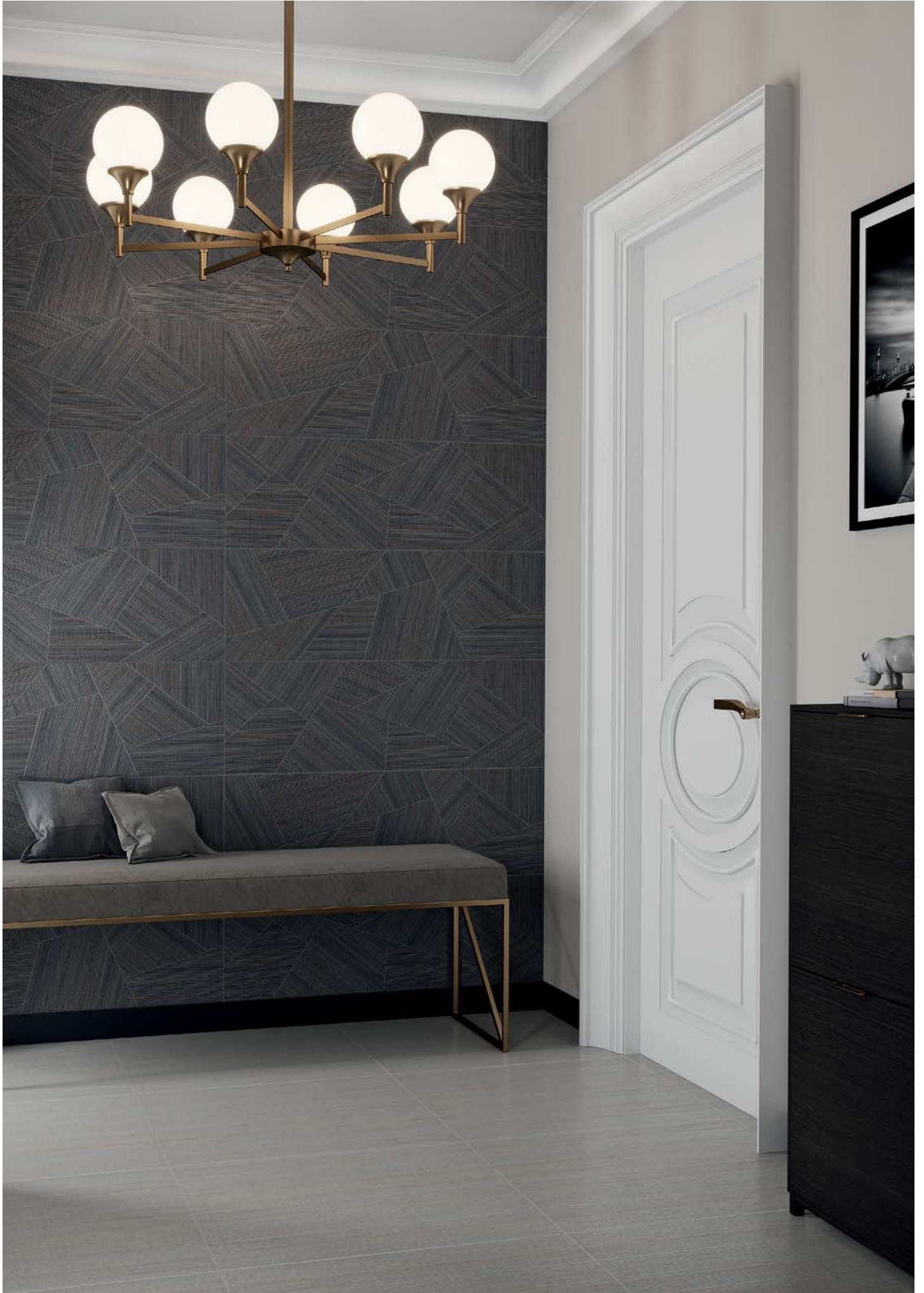

КЛЕРИ CLERY

РАЗМЕР | SIZE: 30×89,5 · 60×60



SG637800R

Клери беж светлый обрезной 60x60
Clery light beige rectified



13043R

Клери беж светлый обрезной 30x89,5
Clery light beige rectified



13044R

Клери бежевый обрезной 30x89,5
Clery beige rectified



SG637900R

Клери бежевый обрезной 60x60
Clery beige rectified



13045R

Клери серый обрезной 30x89,5
Clery grey rectified



SG638000R

Клери серый обрезной 60x60
Clery grey rectified



SPA027R

Клери беж светлый обрезной 30x2,5
Clery light beige rectified

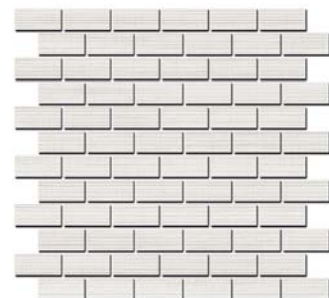

191\003

Клери мозаичный 32x30
Clery mosaic

	шт. \ pcs	м ²	кг \ kg	кор. \ box	м ²	кг \ kg
30×89,5	11	5	1,343	25,5	36	48,348
60×60	11	4	1,44	35,6	30	43,2



РАЗМЕР | SIZE: 30×89,5



SPA005R
белый обрезной 30x2,5
white rectified



HGD\B314\13000R
Руаяль 30x7,2
Royal

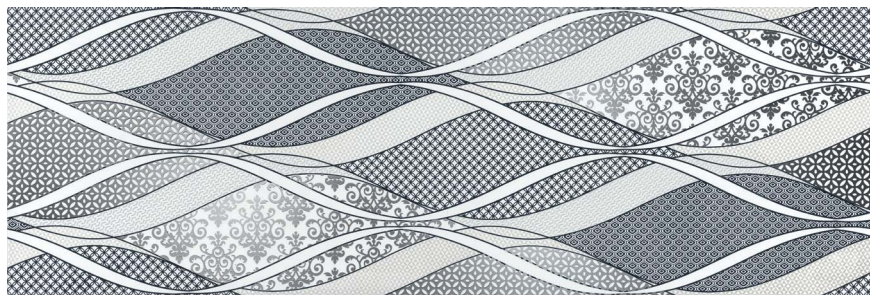

HGD\B313\13000R
Руаяль 30x89,5
Royal rectified

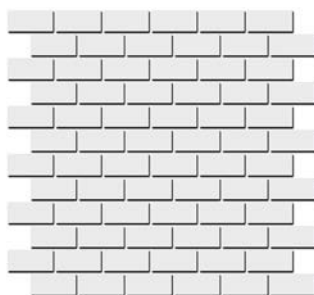

191\002
Руаяль мозаичный 32x30
Royal mosaic



HGD\A314\13000R
Руаяль 30x7,2
Royal



HGD\A313\13000R
Руаяль обрезной 30x89,5
Royal rectified



POD001
бисер прозрачный
20x0,6
beads transparent



POD002
бисер прозрачный
люстр 20x0,6 Beads
transparent luster



POD016
бисер платина 20x0,6
beads platinum

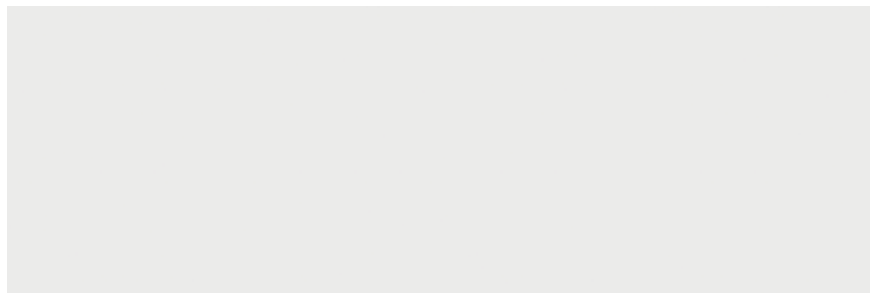

13000R
Руаяль белый блестящий обрезной 30x89,5
Royal white shiny rectified

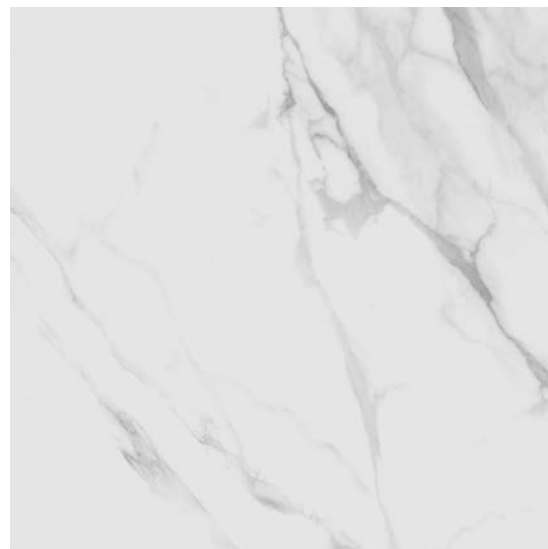

SG622600R \ SG622602R
Монте Тиберио обрезной
натуральный \
обрезной лаппатированный 60x60
Monte Tiberio rectified natural \
rectified lappato

		шт. \ pcs	м ²	кг \ kg	кор. \ box	м ²	кг \ kg				
30×89,5		11	глазурь блестящая shiny glaze		5	1,343	25,5		36	48,348	948
60×60		11	керамический гранит porcelain gres		4	1,44	36,3		30	43,2	1120



ТУРНОН TOURNON

РАЗМЕР | SIZE: 30×89,5



VB\A20\13048R
Турнон 30x7,2
Tournon



VB\A19\13047R
Турнон обрезной 30x89,5
Tournon rectified



SPA033R
белый матовый
обрезной 30x2,5
white matt rectified

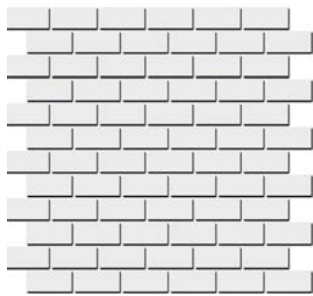

191\001
Турнон белый матовый
мозаичный 32x30
Tournon white matt mosaic

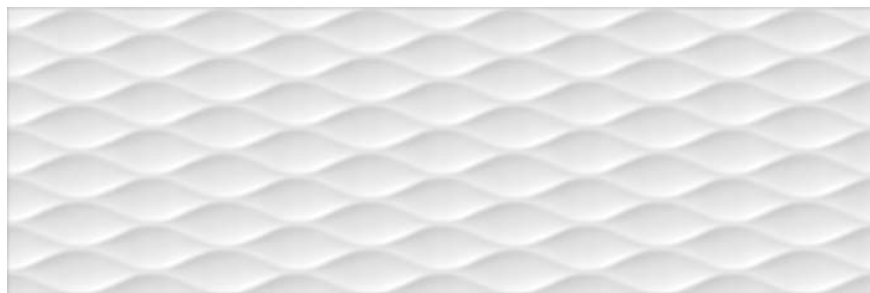

13058R
Турнон белый структура обрезной 30x89,5
Tournon white structure rectified



POD001
бисер прозрачный
20x0,6
beads transparent



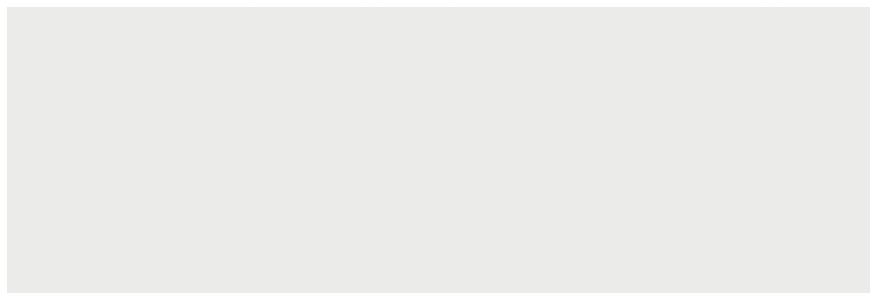

POD002
бисер прозрачный
люстр 20x0,6 Beads
transparent luster

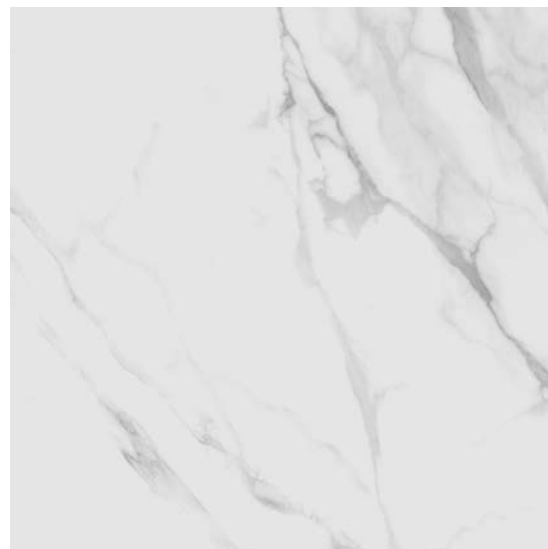

13031R
Турнон обрезной 30x89,5
Tournon rectified



SG622600R \ SG622602R
Монте Тиберио обрезной
натуральный \
обрезной лаппатированный 60x60
Monte Tiberio rectified natural \
rectified lappato

	шт. \ pcs	м ²	кг \ kg	кор. \ box	м ²	кг \ kg			
30×89,5 30×89,5 структура structure	11 \ 12,5		глазурь матовая matt glaze	5 \ 4	1,343 \ 1,074	25,5 \ 23	36 \ 36	48,348 \ 38,664	948 \ 858
60×60	11		керамический гранит porcelain gres	4	1,44	36,3	30	43,2	1120



РАЗМЕР | SIZE: 30×60

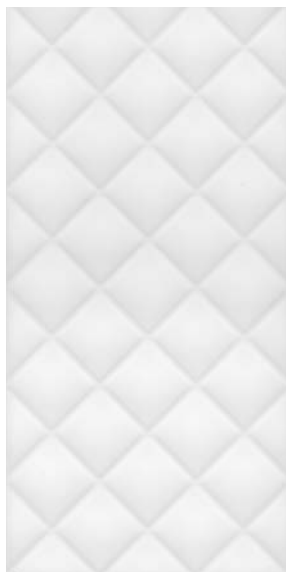

11132R
Марсо белый структура
обрезной 30x60
Marceau white structure
rectified



11120R
Марсо белый обрезной 30x60
Marceau white rectified



OP\A16\11000R
Альма обрезной 30x60
Alma rectified



VLC017R
багет Марсо белый обрезной 30x5
framing Marceau white
rectified

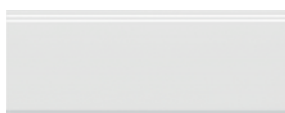

BDA011R
Марсо белый обрезной 30x12
Marceau white rectified



OP\A21\11000R
Альма обрезной 30x14,5
Alma rectified

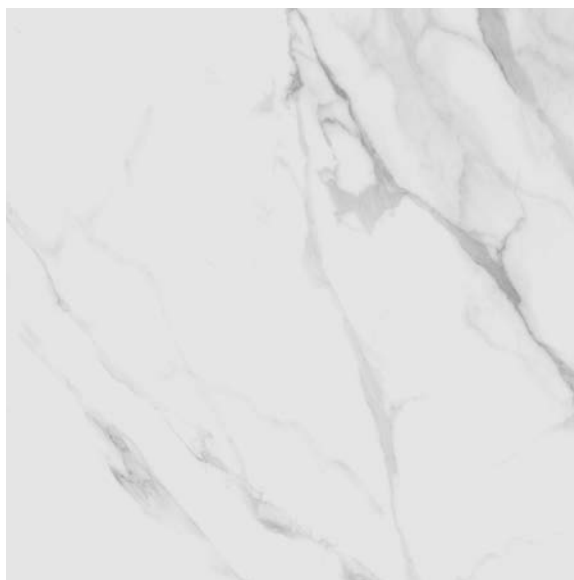

SG622600R \ SG622602R
Монте Тиберио обрезной натуральный \ обрезной лаппатированный 60x60
Monte Tiberio rectified natural \ rectified lappato



FMA020R
плинтус Марсо белый обрезной
30x15
plinth Marceau white
rectified



SPA022R
Альма обрезной 30x2,5
Alma rectified



SPA021R
Марсо белый обрезной 30x2,5
Marceau white rectified



3

V3

		шт. \ pcs	м ²	кг \ kg	кор. \ box	м ²	кг \ kg
30×60	9	7	1,26	18,9	40	50,4	786
30×60 структура structure	9	7	1,26	17,7	40	50,4	738
60×60	11	4	1,44	36,3	30	43,2	1120



БУЛОНЬ BOULOGNE

РАЗМЕР | SIZE: 60×120



MLD\A80\4x\11000R

Булонь обрезной, панно из 4 частей
30х60 (размер каждой части)

Boulogne rectified, decorative panel



MLD\A81\11000R

Булонь 30х7,2

Boulogne



ВЕРСАЛЬ VERSAILLES

РАЗМЕР | SIZE: 30×60 · 30×30



AD\A398\11128R
Версаль
обрезной 60x7,2
Versailles rectified



STG\A609\11128R
Версаль обрезной 30x60
Versailles rectified



AD\B398\11129R
Версаль
обрезной 60x7,2
Versailles rectified



STG\B609\11129R
Версаль обрезной 30x60
Versailles rectified



STG\A610\11128R
Версаль обрезной 30x7,2
Versailles rectified



STG\B610\11129R
Версаль обрезной 30x7,2
Versailles rectified



BLC013R
багет Версаль бежевый обрезной 30x5
framing Versailles beige rectified



BLC014R
багет Версаль коричневый
обрезной 30x5
framing Versailles brown rectified



OBA009
Версаль бежевый
12x16
Versailles beige



OBA010
Версаль
коричневый 12x16
Versailles brown

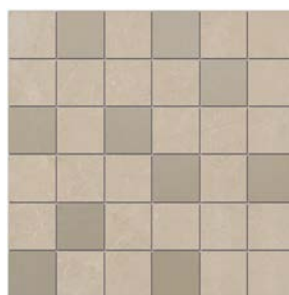

MM11140
Версаль бежевый
мозаичный 30x30
Versailles beige mosaic



MM11139
Версаль коричневый
мозаичный 30x30
Versailles brown mosaic





11128R
Версаль бежевый обрезной 30x60
Versailles beige rectified

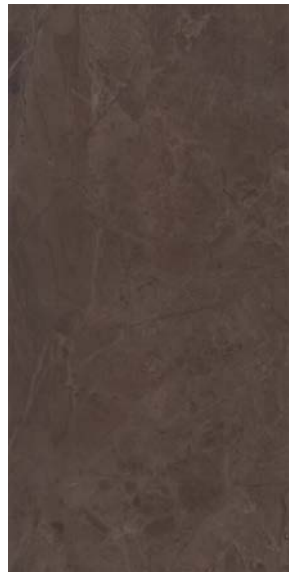

11129R
Версаль коричневый обрезной 30x60
Versailles brown rectified



11130R
Версаль бежевый панель обрезной 30x60
Versailles beige panel rectified



11131R
Версаль коричневый панель обрезной 30x60
Versailles brown panel rectified



BDA007R
Версаль бежевый обрезной 30x12
Versailles beige rectified



BDA008R
Версаль коричневый обрезной 30x12
Versailles brown rectified

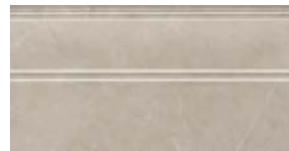

FMA016R
плинтус Версаль бежевый обрезной 30x15
plinth Versailles beige rectified



FMA017R
плинтус Версаль коричневый обрезной 30x15
plinth Versailles brown rectified



4

SG929600R
Версаль бежевый обрезной 30x30
Versailles beige rectified



3

SG929700R
Версаль коричневый обрезной 30x30
Versailles brown rectified



ID107
Версаль наборный 30x30
Versailles compound



ID108
Версаль наборный 30x30
Versailles compound



AD\B399\SG9297
Версаль обрезной 30x7
Versailles rectified



AD\B400\SG9297
Версаль 7x7
Versailles



AD\A399\SG9296
Версаль обрезной 30x7
Versailles rectified



AD\A400\SG9296
Версаль 7x7
Versailles

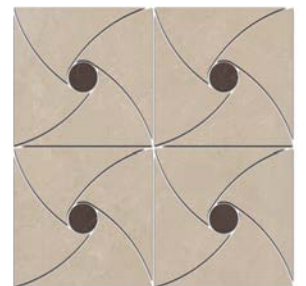

ID109
Версаль наборный 30x30
Versailles compound

	шт. \ pcs	м ²	кг \ kg	кор. \ box	м ²	кг \ kg
30×60	9	7	1,26	40	50,4	786
30×60 панель panel	10,5	6	1,08	40	43,2	760
30×30	11	12 ¹	1,08 ¹	40	43,2 ¹	1042 ¹

1 – данные для утолщённого гранита.
reinforced porcelain gres information.





SPA021R

Марсо белый обрезной 30x2,5
 Marceau white rectified

SPA020R

Марсо серый обрезной 30x2,5
 Marceau grey rectified

SPA019R

Марсо бежевый обрезной 30x2,5
 Marceau beige rectified

SPA025R

Марсо розовый обрезной 30x2,5
 Marceau pink rectified

POD001

бисер прозрачный 20x0,6
 beads transparent

POD007

бисер розовый 20x0,6
 beads pink

POD002

бисер прозрачный люстр
 20x0,6 Beads
 transparent luster



HGD/A273/11120R

Марсо обрезной 30x60
 Marceau rectified



HGD/B273/11120R

Марсо обрезной 30x60
 Marceau rectified



HGD/A274/11120R

Марсо обрезной 30x7,2
 Marceau rectified



HGD/B274/11120R

Марсо обрезной 30x7,2
 Marceau rectified



11122R

Марсо бежевый
 обрезной 30x60
 Marceau beige rectified



11121R

Марсо серый обрезной 30x60
 Marceau grey rectified



11120R

Марсо белый обрезной 30x60
 Marceau white rectified

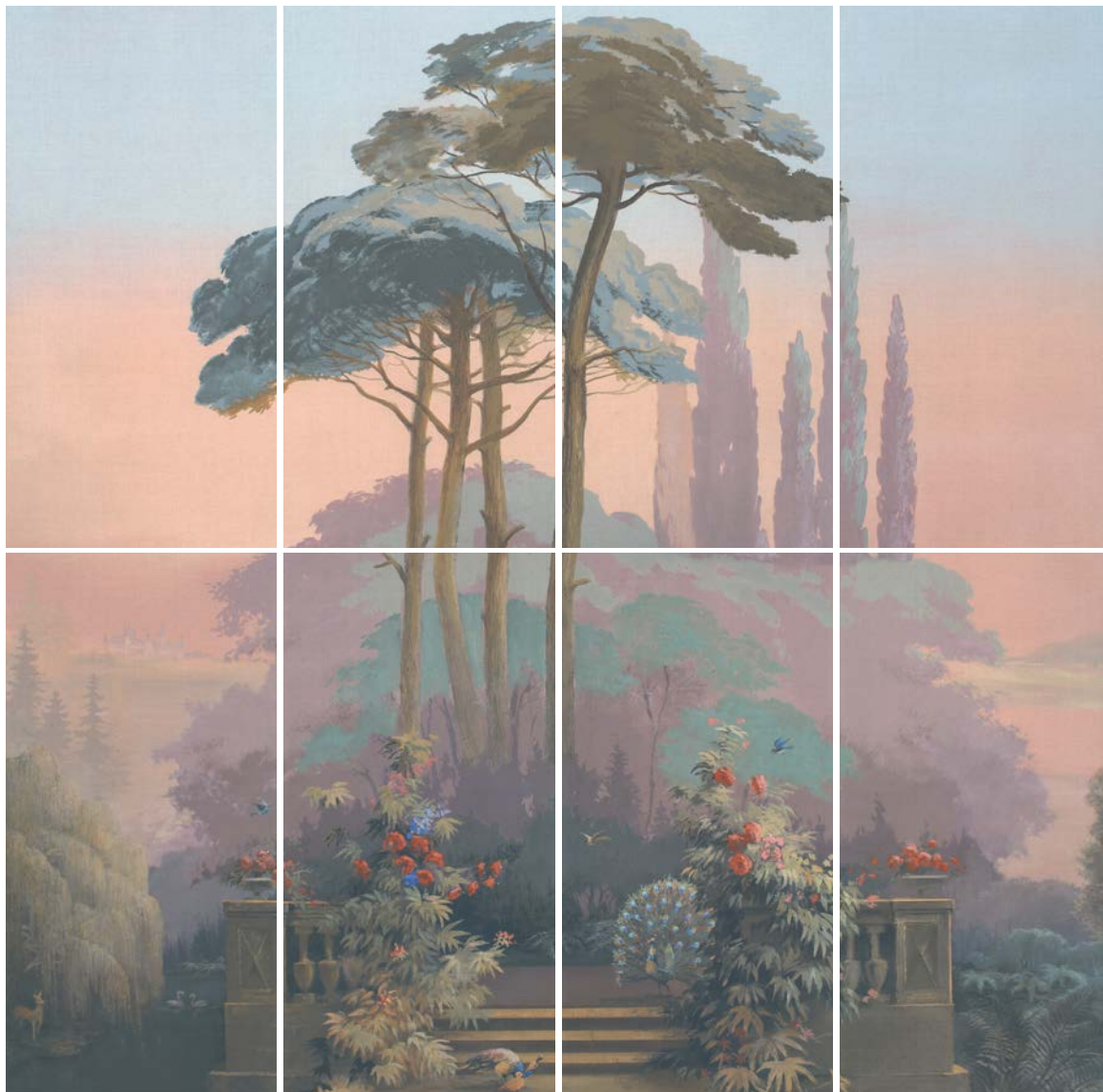

VB\A13\8x\11133R

Марсо обрезной, панно из 8 частей 30x60 (размер каждой части)

Marceau rectified, decorative panel

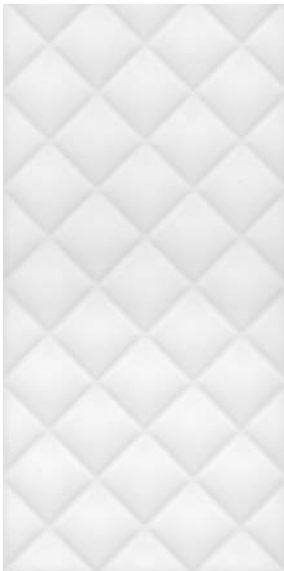

11132R
Марсо белый структура
обрезной 30x60
Marceau white structure rectified



11123R
Марсо серый структура
обрезной 30x60
Marceau grey structure rectified



11124R
Марсо бежевый структура
обрезной 30x60
Marceau beige structure rectified



11138R
Марсо розовый структура
обрезной 30x60
Marceau pink structure rectified



SPA021R
Марсо белый обрезной 30x2,5
Marceau white rectified



SPA020R
Марсо серый обрезной 30x2,5
Marceau grey rectified



SPA019R
Марсо бежевый
обрезной 30x2,5
Marceau beige rectified



SPA025R
Марсо розовый обрезной 30x2,5
Marceau pink rectified



BLC017R
багет Марсо белый обрезной
30x5
framing Marceau white rectified



BLC016R
багет Марсо серый обрезной
30x5
framing Marceau grey rectified



BLC015R
багет Марсо бежевый
обрезной 30x5
framing Marceau beige rectified



BLC020R
багет Марсо розовый обрезной
30x5
framing Marceau pink rectified

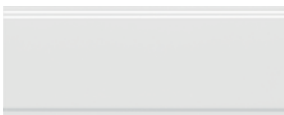

BDA011R
Марсо белый обрезной 30x12
Marceau white rectified



BDA010R
Марсо серый обрезной 30x12
Marceau grey rectified



BDA009R
Марсо бежевый обрезной 30x12
Marceau beige rectified



BDA014R
Марсо розовый обрезной 30x12
Marceau pink rectified



FMA020R
плинтус Марсо белый обрезной
30x15
plinth Marceau white rectified



FMA019R
плинтус Марсо серый обрезной
30x15
plinth Marceau grey rectified



FMA018R
плинтус Марсо бежевый
обрезной 30x15
plinth Marceau beige rectified



FMA023R
плинтус Марсо розовый
обрезной 30x15
plinth Marceau pink rectified

				шт. \ pcs	м ²	кг \ kg		кор. \ box	м ²	кг \ kg
30x60	9		глазурь матовая matt glaze	7	1,26	18,9		40	50,4	786
30x60 структура structure	9		глазурь матовая matt glaze	7	1,26	17,7		40	50,4	738

Технические характеристики, технологии производства и рекомендации по укладке и уходу приведены в разделе «Техническая информация» (стр. 385) и на www.kerama-marazzi.com

For specifications, manufacturing techniques and recommendations on laying and care, please refer to section «Technical information» (p. 385) and www.kerama-marazzi.com



САД МОНЕ JARDIN DE MONET

РАЗМЕР | SIZE: 30×60 · 33×33



HGD\A96\11000RL
Сад Моне
лаппатированный 60x7,2
Jardins de Monet lappato



HGD\A94\3x\11000RL
Сад Моне лаппатированный, панно из 3 частей 30x60 (размер каждой части)
Jardins de Monet lappato, decorative panel



HGD\A95\11000RL
Сад Моне лаппатированный 30x7,2
Jardins de Monet lappato



AD\A366\SG9502L
Сад Моне лаппатированный 10x10
Jardins de Monet lappato

POD001
бисер прозрачный
20x0,6
beads transparent

POD007
бисер розовый 20x0,6
beads pink

POD013
бисер фиолетовый
20x0,6
beads violet

POD008
бисер фисташковый
20x0,6
beads pistachio

POD010
бисер бирюзовый
20x0,6
beads turquoise

POD005
бисер жёлтый 20x0,6
beads yellow

POD003
бисер прозрачный
цветной 20x0,6
beads transparent color

POD011
бисер голубой 20x0,6
beads sky blue

POD004
бисер лимонный
20x0,6
beads lemon



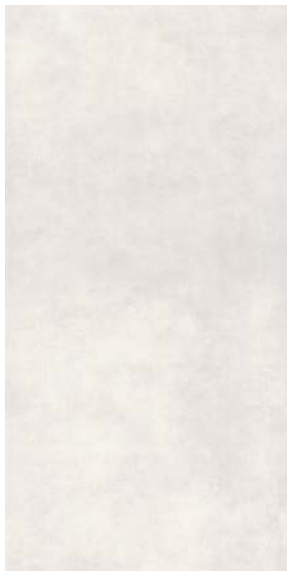

11125R
Сад Моне белый обрезной 30x60
Jardins de Monet white rectified



11126R
Сад Моне зелёный обрезной 30x60
Jardins de Monet green rectified

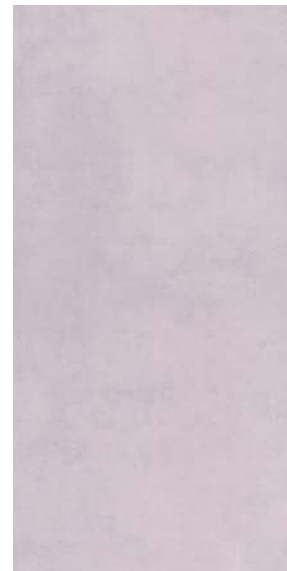

11127R
Сад Моне розовый обрезной 30x60
Jardins de Monet pink rectified



SPA016R
Сад Моне белый обрезной 30x2,5
Jardins de Monet white rectified



SPA017R
Сад Моне зелёный обрезной 30x2,5
Jardins de Monet green rectified



SPA018R
Сад Моне розовый обрезной 30x2,5
Jardins de Monet pink rectified



BDA004R
Сад Моне белый обрезной 30x12
Jardins de Monet white rectified



FMA013R
плинтус Сад Моне белый
обрезной 30x15
plinth Jardins de Monet white
rectified



SG954300N
Сад Моне белый 33x33
Jardins de Monet white



		шт. \ pcs	м ²	кг \ kg	кор. \ box	м ²	кг \ kg
30×60	9 глазурь блестящая shiny glaze	7	1,26	18,9	40	50,4	786
33×33	7,8 керамический гранит porcelain gres	16	1,66	29	42	69,72	1248

Технические характеристики, технологии производства и рекомендации по укладке и уходу приведены в разделе «Техническая информация» (стр. 385) и на www.kerama-marazzi.com

For specifications, manufacturing techniques and recommendations on laying and care, please refer to section «Technical information» (p. 385) and www.kerama-marazzi.com



ТРОПИКАЛЬ TROPICAL

РАЗМЕР | SIZE: 30×60 • 30×30

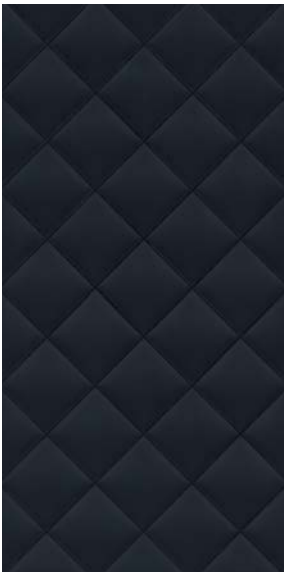

11136R
Тропикаль чёрный структура
обрезной 30x60
Tropical black structure rectified

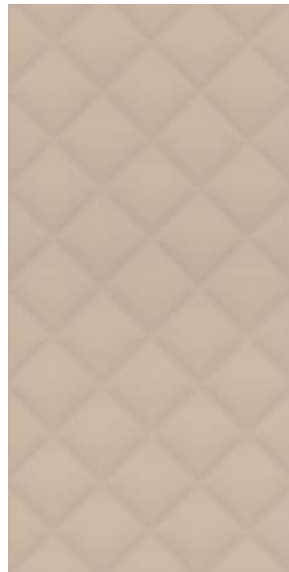

11137R
Тропикаль бежевый
структура обрезной 30x60
Tropical beige structure rectified



11135R
Тропикаль декорированный
бежевый обрезной 30x60
Tropical decorated beige rectified



11134R
Тропикаль декорированный
чёрный обрезной 30x60
Tropical decorated black rectified



BDA013R
Тропикаль чёрный обрезной 30x12
Tropical black rectified



BDA012R
Тропикаль бежевый
обрезной 30x12
Tropical beige rectified

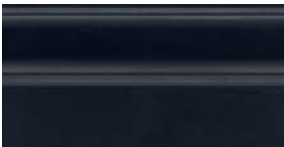

FMA022R
плинтус Тропикаль чёрный
обрезной 30x15
plinth Tropical black rectified



FMA021R
плинтус Тропикаль
бежевый обрезной 30x15
plinth Tropical beige rectified



BLC019R
багет Тропикаль чёрный
обрезной 30x5
framing Tropical black rectified



BLC018R
багет Тропикаль бежевый
обрезной 30x5
framing Tropical beige rectified



SPA024R
Тропикаль чёрный
обрезной 30x2,5
Tropical black rectified



SPA023R
Тропикаль бежевый
обрезной 30x2,5
Tropical beige rectified



11133R
Тропикаль бежевый
обрезной 30x60
Tropical beige rectified



SG931100R
Тропикаль обрезной 30x30
Tropical rectified



	≠		шт. \ pcs	м ²	кг \ kg	кор. \ box	м ²	кг \ kg
30×60	9	глазурь матовая matt glaze	7	1,26	18,9	40	50,4	786
30×60 структура structure	9	глазурь матовая matt glaze	7	1,26	17,7	40	50,4	738
30×30	8	керамический гранит porcelain gres	16	1,44	26,16	40	57,6	1076

Технические характеристики, технологии производства и рекомендации по укладке и уходу приведены в разделе «Техническая информация» (стр. 385) и на www.kerama-marazzi.com

For specifications, manufacturing techniques and recommendations on laying and care, please refer to section «Technical information» (p. 385) and www.kerama-marazzi.com



ТРИАНОН TRIANON

РАЗМЕР | SIZE: 25×75 • 50,2×50,2



SPB002R
Трианон
обрезной
2,5х25
Trianon rectified



STG\A634\12116R
Трианон обрезной
5,5х25
Trianon rectified



STG\A633\12116R
Трианон обрезной 25х75
Trianon rectified



12116R
Трианон бежевый обрезной 25х75
Trianon beige rectified

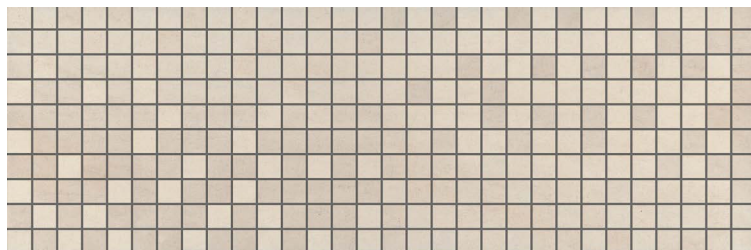

MM12118
Трианон мозаичный 25х75
Trianon mosaic



AD\A431\SG4574
Трианон 50,2х9,6
Trianon



AD\A432\SG4574
Трианон 9,6х9,6
Trianon



SG457400R
Трианон бежевый обрезной 50,2х50,2
Trianon beige rectified



AD\A430\SG4574
Трианон обрезной 50,2х50,2
Trianon rectified

	шт. \ pcs	м ²	кг \ kg	кор. \ box	м ²	кг \ kg
25×75	9	1,125	17,0	54	60,75	948
50,2×50,2	9,5	1,512	30,6	28	39,312	825,6

Технические характеристики, технологии производства и рекомендации по укладке и уходу приведены в разделе «Техническая информация» (стр. 385) и на www.kerama-marazzi.com

For specifications, manufacturing techniques and recommendations on laying and care, please refer to section «Technical information» (p. 385) and www.kerama-marazzi.com



БАГАТЕЛЬ BAGATELLE

РАЗМЕР | SIZE: 25×40 · 40,2×40,2



6363
Багатель панель 25x40
Bagatelle panel

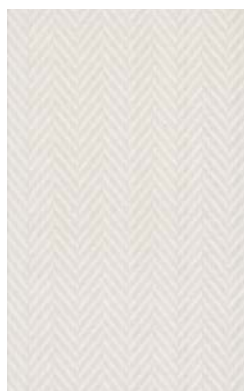

6352
Багатель светлый 25x40
Bagatelle light



NT\A251\6352
Багатель 25x40
Bagatelle



BLE010
багет Багатель 25x5,5
framing Bagatelle



NT\A259\6352
Багатель 25x4,2
Bagatelle



NT\A260\6352
Багатель 25x5,4
Bagatelle

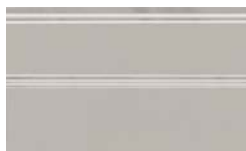

FMB016
плинтус Багатель 25x15
plinth Bagatelle



POD002
бисер прозрачный
люстр 20x0,6 Beads
transparent luster



SG159700N
Багатель 40,2x40,2
Bagatelle



4

	шт. \ pcs	м ²	кг \ kg	кор. \ box	м ²	кг \ kg	
25×40	8	11	1,1	15,3	72	79,2	1132
25×40 панель panel	9,5	9	0,9	14,3	72	64,8	1060
40,2×40,2	8	10	1,62	29,2	48	77,76	1432

Технические характеристики, технологии производства и рекомендации по укладке и уходу приведены в разделе «Техническая информация» (стр. 385) и на www.kerama-marazzi.com

For specifications, manufacturing techniques and recommendations on laying and care, please refer to section «Technical information» (p. 385) and www.kerama-marazzi.com



ГРАН ПАЛЕ GRAND PALAIS

РАЗМЕР | SIZE: 25x40 • 50,2x50,2

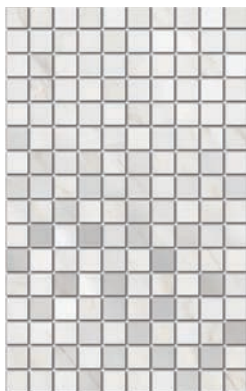

MM6359
Гран Пале белый
мозаичный 25x40
Grand Palais white mosaic

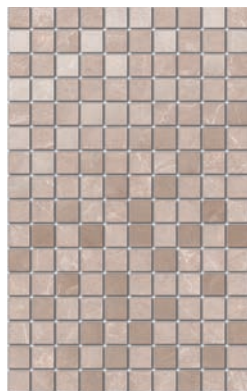

MM6360
Гран Пале бежевый
мозаичный 25x40
Grand Palais beige mosaic

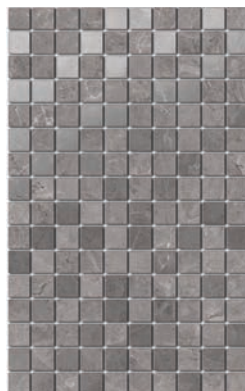

MM6361
Гран Пале серый
мозаичный 25x40
Grand Palais grey mosaic



AD\A403\6343
Гран Пале
40x6
Grand Palais



AD\A396\6343
Гран Пале 25x40
Grand Palais



BLE006
багет Гран Пале белый 25x5,5
framing Grand Palais white



BLE007
багет Гран Пале бежевый 25x5,5
framing Grand Palais beige



BLE008
багет Гран Пале серый 25x5,5
framing Grand Palais grey



AD\A401\6343
Гран Пале 25x4,4
Grand Palais



6343
Гран Пале белый 25x40
Grand Palais white



6341
Гран Пале бежевый 25x40
Grand Palais beige



6342
Гран Пале серый 25x40
Grand Palais grey



POD002
бисер прозрачный
люстр 20x0,6 Beads
transparent luster



FMB009
плинтус Гран Пале белый
25x15
plinth Grand Palais white



6357
Гран Пале белый панель 25x40
Grand Palais white panel



6353
Гран Пале бежевый панель 25x40
Grand Palais beige panel



6354
Гран Пале серый панель 25x40
Grand Palais grey panel



FMB010
плинтус Гран Пале
бежевый 25x15
plinth Grand Palais beige



FMB011
плинтус Гран Пале серый
25x15
plinth Grand Palais grey





ID101
Гран Пале наборный
25,1х25,1
Grand Palais compound



SG457100R
Гран Пале белый обрезной 50,2х50,2
Grand Palais white rectified



SG457200R
Гран Пале бежевый обрезной 50,2х50,2
Grand Palais beige rectified



SG457300R
Гран Пале серый обрезной 50,2х50,2
Grand Palais grey rectified



	шт. \ pcs	м ²	кг \ kg	кор. \ box	м ²	кг \ kg
25×40	8	11	1,1	72	79,2	1132
25×40 панель panel	9,5	9	0,9	72	64,8	1060
50,2×50,2	9,5	6	1,512	26	39,312	825,6



ПАНТЕОН PANTHEON

РАЗМЕР | SIZE: 25×40 · 40,2×40,2



6338
Пантеон бежевый
структура 25х40
Pantheon beige structure



6339
Пантеон беж светлый
структура 25х40
Pantheon light beige structure



HGD\A231\6000L
Пантеон лаппатированный
25х40
Pantheon lappato



6336
Пантеон бежевый 25х40
Pantheon beige



6337
Пантеон беж светлый 25х40
Pantheon light beige



HGD\A232\6000L
Пантеон лаппатированный
25х7,7
Pantheon lappato



BOA003
Пантеон бежевый 25х4
Pantheon beige



BOA004
Пантеон беж светлый 25х4
Pantheon light beige



HGD\A233\6000L
Пантеон
лаппатированный
40х7,7
Pantheon lappato



BAC002
Пантеон бежевый 25х7,5
Pantheon beige



BAC003
Пантеон беж светлый 25х7,5
Pantheon light beige



FMB006
плинтус Пантеон
бежевый 25х15
plinth Pantheon beige



FMB008
плинтус Пантеон
беж светлый 25х15
plinth Pantheon light beige

	шт. \ pcs	м ²	кг \ kg	кор. \ box	м ²	кг \ kg	
25×40	8	11	1,1	15,3	72	79,2	1132
25×40 структура structure	9,5	9	0,9	13,5	72	64,8	1002
40,2×40,2	8	10	1,62	28,7 ²	48	77,76	1408 ²

2 - данные для обрезного керамического гранита.
Data for porcelain gres rectified.





HGD\A235\SG1544L
Пантеон ковёр угол
лаппатированный 40,2x40,2
Pantheon Carpet corner lappato



HGD\A236\SG1544L
Пантеон ковёр
лаппатированный 40,2x40,2
Pantheon Carpet center lappato



HGD\A234\SG1544L
Пантеон ковёр центр
лаппатированный 40,2x40,2
Pantheon Carpet center lappato



HGD\A240\SG1544L
Пантеон
лаппатированный
9,6x9,6
Pantheon lappato



HGD\A237\SG1544L
Пантеон лаппатированный 40,2x19,6
Pantheon lappato



HGD\A239\SG1544L
Пантеон лаппатированный 40,2x9,6
Pantheon lappato



SG157200R
Пантеон бежевый обрезной
40,2x40,2
Pantheon beige rectified



SG157200R\GR\AND
ступень Пантеон бежевый
правая угловая 34x34
Right corner step Pantheon beige



SG157200R\GR\ANS
ступень Пантеон бежевый
левая угловая 34x34
Left corner step Pantheon beige



SG157100R
Пантеон беж светлый
обрезной 40,2x40,2
Pantheon light beige rectified



SG157200R\5BT
плинтус Пантеон бежевый
40,2x7,6
plinth Pantheon beige



SG157200R\4
подступёнок Пантеон
бежевый 40,2x9,6
Pantheon beige



SG157100R\GR\AND
ступень Пантеон беж светлый
правая угловая 34x34
Right corner step Pantheon light beige



SG157100R\5BT
плинтус Пантеон беж светлый 40,2x7,6
plinth Pantheon light beige



SG157100R\4
подступёнок Пантеон
беж светлый 40,2x9,6
Pantheon light beige



SG157200R\GR
ступень Пантеон бежевый
фронтальная 40,2x34
Frontal step Pantheon beige



SG157100R\GR\ANS
ступень Пантеон беж светлый
левая угловая 34x34
Left corner step Pantheon light beige



SG157100R\GR
ступень Пантеон беж светлый
фронтальная 40,2x34
Frontal step Pantheon light beige



СОРБОННА

SORBONNE

РАЗМЕР | SIZE: 25×40 • 50,2×50,2



OBD003
Сорбонна Ø16
Sorbonne



OBD002
Сорбонна Ø16
Sorbonne



OBD001
Сорбонна Ø16
Sorbonne



ID90
Сорбонна наборный 25×40
Sorbonne compound



STG\A596\6355
Сорбонна 25×40
Sorbonne



MM6358
Сорбонна мозаичный 25×40
Sorbonne mosaic



6356
Сорбонна бежевый панель 25×40
Sorbonne beige panel



AD\A405\6356
Сорбонна панель 25×40
Sorbonne panel

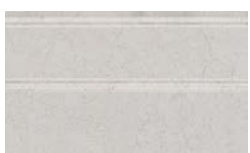

FMB015
плинтус Сорбонна бежевый 25×15
plinth Sorbonne beige



AD\A359\6355
Сорбонна 25×7,7
Sorbonne



AD\A411\6355
Сорбонна 25×4,2
Sorbonne



AD\A360\6355
Сорбонна 40×7,7
Sorbonne



6355
Сорбонна бежевый 25×40
Sorbonne beige



POD002
бисер прозрачный люстр 20×0,6 Beads
transparent luster



BLE009
багет Сорбонна бежевый 25×5,5
framing Sorbonne beige

	шт. \ pcs	м ²	кг \ kg	кор. \ box	м ²	кг \ kg
25×40	8	глазурь матовая matt glaze	11	1,1	15,3	72 79,2 1132
25×40 панель panel	9,5	глазурь матовая matt glaze	9	0,9	14,3	72 64,8 1060
50,2×50,2	9,5	керамический гранит porcelain gres	6	1,51	31,4	26 39,312 846





AD\A424\SG4570
Сорбонна 50,2х9,6
Sorbonne



STG\A607\SG4570
Сорбонна ковёр угол 50,2х50,2
Sorbonne Carpet corner



STG\A608\SG4570
Сорбонна ковёр 50,2х50,2
Sorbonne Carpet



AD\A425\SG4570
Сорбонна 9,6х9,6
Sorbonne



4

SG457000N
Сорбонна бежевый 50,2х50,2
Sorbonne beige



STG\A606\SG4570
Сорбонна ковёр центр 50,2х50,2
Sorbonne Carpet center



AD\A427\SG4570
Сорбонна 50,2х50,2
Sorbonne



AD\A429\SG4570
Сорбонна 9,6х9,6
Sorbonne



AD\A428\SG4570
Сорбонна 50,2х9,6
Sorbonne



ТРОКАДЕРО TROCADERO

РАЗМЕР | SIZE: 25×40 · 40,2×40,2



6344
Трокадеро коричневый
25x40
Trocadero brown



6346
Трокадеро беж светлый
25x40
Trocadero light beige



6349
Трокадеро клетка
коричневый 25x40
Trocadero check brown



HGD\A319\6346
Трокадеро
40x6
Trocadero



HGD\A317\6346
Трокадеро 25x40
Trocadero



BLE004
багет Трокадеро
коричневый 25x5,5
framing Trocadero brown



BLE003
багет Трокадеро
беж светлый 25x5,5
framing Trocadero light beige



6351
Трокадеро клетка беж
светлый 25x40
Trocadero check light beige



HGD\A318\6346
Трокадеро 25x5,4
Trocadero



FMB013
плинтус Трокадеро
коричневый 25x15
plinth Trocadero brown



FMB012
плинтус Трокадеро беж
светлый 25x15
plinth Trocadero light beige



SG159300N
Трокадеро клетка
беж светлый 40,2x40,2
Trocadero check light beige



SG159400N
Трокадеро клетка
коричневый 40,2x40,2
Trocadero check brown



SG159100N
Трокадеро коричневый 40,2x40,2
Trocadero brown



	шт. \ pcs	м ²	кг \ kg	кор. \ box	м ²	кг \ kg
25×40	8	1,1	15,3	72	79,2	1132
40,2×40,2	8	1,62	29,2	48	77,76	1432

Технические характеристики, технологии производства и рекомендации по укладке и уходу приведены в разделе «Техническая информация» (стр. 385) и на www.kerama-marazzi.com

For specifications, manufacturing techniques and recommendations on laying and care, please refer to section «Technical information» (p. 385) and www.kerama-marazzi.com



КАНТРИ ШИК COUNTRY CHIC

РАЗМЕР | SIZE: 20×50 • 9,9×40,2



7187
Кантри Шик Полоски
20x50
Country chic Strips



7186
Кантри Шик белый
20x50
Country chic white



7191
Кантри Шик белый
панель 20x50
Country chic white panel



7192
Кантри Шик серый
панель 20x50
Country chic grey panel



VB\A14\6x\7071 Кантри Шик Париж, панно из 6 частей 20x50
(размер каждой части)
Country chic Paris, decorative panel



7188
Кантри Шик белый
панель декорированный
20x50
Country chic white panel
decorated



7189
Кантри Шик серый
панель декорированный
20x50
Country chic grey panel
decorated



BLB028
багет Кантри Шик
белый
декорированный 20x5
framing Country chic
white decorated



BLB029
багет Кантри Шик
серый
декорированный 20x5
framing Country chic
grey decorated

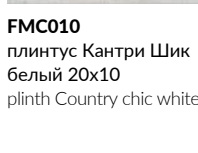

FMC010
плинтус Кантри Шик
белый 20x10
plinth Country chic white

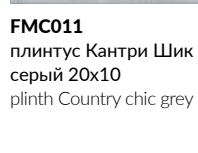

FMC011
плинтус Кантри Шик
серый 20x10
plinth Country chic grey



PFE008
Кантри Шик белый
20x2,0
Country chic white



PFE009
Кантри Шик серый
20x2,0
Country chic grey



7190\7
Кантри Шик 20x6,3
Country chic



SG401800N
Кантри Шик серый
декорированный 9,9x40,2
Country chic grey decorated



SG401600N
Кантри Шик белый
декорированный 9,9x40,2
Country chic white decorated



SG401700N
Кантри Шик серый
9,9x40,2
Country chic grey



SG401500N
Кантри Шик белый
9,9x40,2
Country chic white



	шт. \ pcs	м ²	кг \ kg	кор. \ box	м ²	кг \ kg
20×50	8					
глазурь матовая matt glaze						
20×50 панель panel	8	12	16,4	56	67,2	950
глазурь матовая matt glaze						
9,9×40,2	8	28	20	54	59,94	1110
керамический гранит porcelain gres						



ЛУВР LOUVRE

РАЗМЕР | SIZE: 20x50



MLD\A88\7071
Лувр 20x50
Louvre



MLD\B88\7071
Лувр 20x50
Louvre

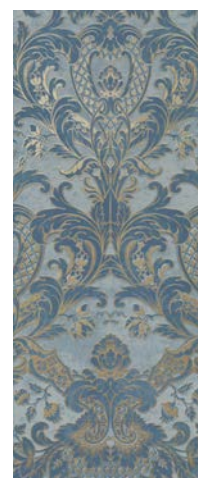

MLD\C88\7071
Лувр 20x50
Louvre



MLD\A89\7071
Лувр 20x6,3
Louvre



MLD\B89\7071
Лувр 20x6,3
Louvre



MLD\C89\7071
Лувр 20x6,3
Louvre



7193
Лувр бежевый 20x50
Louvre beige



7194
Лувр голубой 20x50
Louvre light blue



7195
Лувр синий панель
20x50
Louvre blue panel



POD001
бисер прозрачный 20x0,6
beads transparent



PFE012
Лувр синий 20x2
Louvre blue



POD002
бисер прозрачный
люстр 20x0,6 Beads
transparent luster



POD015
бисер золото 20x0,6
beads gold



FMC013
плинтус Лувр синий
20x10
plinth Louvre blue

	шт. \ pcs	м ²	кг \ kg	кор. \ box	м ²	кг \ kg
20x50	8	12	1,2 16,4	56	67,2	950
20x50 панель panel	8	12	1,2 16,4	56	67,2	950

Технические характеристики, технологии производства и рекомендации по укладке и уходу приведены в разделе «Техническая информация» (стр. 385) и на www.kerama-marazzi.com

For specifications, manufacturing techniques and recommendations on laying and care, please refer to section «Technical information» (p. 385) and www.kerama-marazzi.com



БАККАРА BACCARAT

РАЗМЕР | SIZE: 20×30 · 30×30



8290
Баккара бежевый
20x30
Baccarat beige



8291
Баккара беж тёмный 20x30
Baccarat dark beige



OP\A36\8290
Баккара 30x5,7
Baccarat



MLD\A83\8290
Баккара 20x30
Baccarat



8300
Баккара структура
20x30
Baccarat structure



MM8298
Баккара мозаичный
20x30
Baccarat mosaic



PFE004
Баккара беж 20x2
Baccarat beige



OP\A35\8290
Баккара 20x5,7
Baccarat



PFE005
Баккара беж
тёмный 20x2
Baccarat dark beige



POD002
бисер прозрачный
люстр 20x0,6 Beads
transparent luster

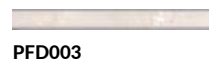

PFD003
Баккара бежевый 30x2
Baccarat beige



BLB022
багет Баккара бежевый
20x5
framing Baccarat beige



BLB023
багет Баккара
беж тёмный 20x5
framing Baccarat dark beige



PFD004
Баккара беж тёмный 30x2
Baccarat dark beige

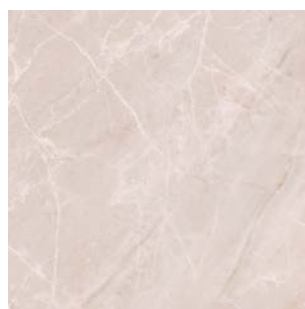

SG928500N
Баккара бежевый 30x30
Baccarat beige



SG928900N
Баккара
беж тёмный 30x30
Baccarat dark beige



	≠		шт. \ pcs	м²	кг \ kg	кор. \ box	м²	кг \ kg
20×30	6,9	глазурь блестящая shiny glaze	25	1,5	18,0	64	96	1180
20×30 структура structure	7,7	глазурь блестящая shiny glaze	23	1,38	17,1	64	88,32	1124
30×30	8	керамический гранит porcelain gres	16	1,44	26,16	40	57,6	1076

Технические характеристики, технологии производства и рекомендации по укладке и уходу приведены в разделе «Техническая информация» (стр. 385) и на www.kerama-marazzi.com

For specifications, manufacturing techniques and recommendations on laying and care, please refer to section «Technical information» (p. 385) and www.kerama-marazzi.com



ЛЮТЕЦИЯ LUTETIA

РАЗМЕР | SIZE: 20×30 • 30×30



8301
Лютеция бежевый
20×30
Lutetia beige



8302
Лютеция беж тёмный
панель 20×30
Lutetia dark beige panel



STG\A635\8305
Лютеция 20×30
Lutetia



PFE010
Лютеция бежевый
20×2
Lutetia beige



PFE011
Лютеция беж тёмный
20×2
Lutetia dark beige



STG\A636\8306
Лютеция 20×5,7
Lutetia



ROD002
бисер прозрачный
люстр 20×0,6 Beads
transparent luster



SG931000N
Лютеция бежевый
30×30
Lutetia beige



	шт. \ pcs	м ²	кг \ kg	кор. \ box	м ²	кг \ kg
20×30	6,9	глазурь матовая matt glaze	25	1,5	18	64 96 1180
20×30 панель panel	7,7	глазурь матовая matt glaze	23	1,38	17,1	64 88,32 1124
30×30	8	керамический гранит porcelain gres	16	1,44	26,16	40 57,6 1076

Технические характеристики, технологии производства и рекомендации по укладке и уходу приведены в разделе «Техническая информация» (стр. 385) и на www.kerama-marazzi.com

For specifications, manufacturing techniques and recommendations on laying and care, please refer to section «Technical information» (p. 385) and www.kerama-marazzi.com



ТУАРИ THOIRY

РАЗМЕР | SIZE: 20×30



8304
Туари бежевый 20x30
Thoiry beige



STG\A637\8304
Туари 20x30
Thoiry



136
бежевый 20x1,5
beige



STG\A638\8304
Туари 20x5,7
Thoiry



211
дерево бежевый матовый
20x1,5
wood beige matt



POD001
бисер прозрачный
20x0,6
Beads transparent



212
дерево коричневый
матовый 20x1,5
wood brown matt



POD002
бисер прозрачный
люстр 20x0,6
Beads transparent luster

		шт. \ pcs			м ²			кг \ kg		
20×30	6,9	4	1,5	18,0	кор. \ box	м ²	кг \ kg	кор. \ box	м ²	кг \ kg
		глазурь блестящая shiny glaze		25	1,5	18,0		64	96	1180

Технические характеристики, технологии производства и рекомендации по укладке и уходу приведены в разделе «Техническая информация» (стр. 385) и на www.kerama-marazzi.com

For specifications, manufacturing techniques and recommendations on laying and care, please refer to section «Technical information» (p. 385) and www.kerama-marazzi.com



АНЬЕТ AGNETTES

РАЗМЕР | SIZE: 20×23,1



HGD\A299\24001
Аньет 20х23,1
Agnettes

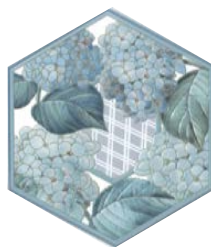

HGD\A298\24001
Аньет 20х23,1
Agnettes

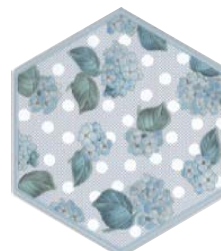

HGD\A300\24001
Аньет 20х23,1
Agnettes

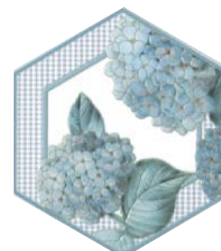

HGD\A301\24001
Аньет 20х23,1
Agnettes



24001
Буранелли белый
20х23,1
Buranelli white



24008
Аньет серый
20х23,1
Agnettes grey



24006
Аньет голубой
20х23,1
Agnettes light blue



24007
Аньет голубой
тёмный 20х23,1
Agnettes light blue
dark



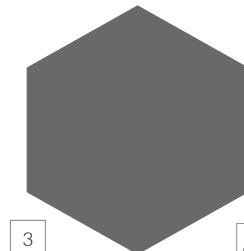

SG23000N
Буранелли белый 20х23,1
Buranelli white

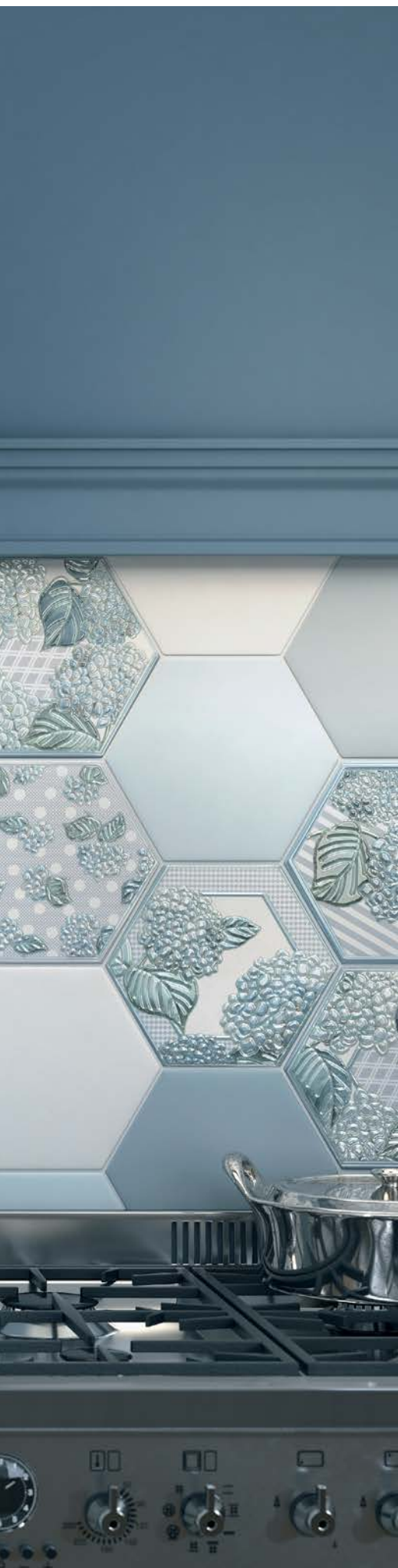

SG23026N
Линьяно серый 20х23,1
Lignano grey



		шт. \ pcs	м ²	кг \ kg	кор. \ box	м ²	кг \ kg	
20×23,1	6,9 	глазурь матовая matt glaze	22	0,76	9,7	72	54,72	728
20×23,1	7 	керамический гранит porcelain gres	22	0,76	12	75	57	930

Технические характеристики, технологии производства и рекомендации по укладке и уходу приведены в разделе «Техническая информация» (стр. 385) и на www.kerama-marazzi.com

For specifications, manufacturing techniques and recommendations on laying and care, please refer to section «Technical information» (p. 385) and www.kerama-marazzi.com



ЛАФАЙЕТ LAFAYETTE

РАЗМЕР | SIZE: 20×23,1



HGD\A290\24001
Лафайет 20×23,1
Lafayette



HGD\A289\24001
Лафайет 20×23,1
Lafayette



HGD\A302\24001
Лафайет 20×23,1
Lafayette



HGD\A303\24001
Лафайет 20×23,1
Lafayette



HGD\A286\24001
Лафайет 20×23,1
Lafayette



24009
Лафайет беж светлый
20×23,1
Lafayette light beige



24010
Лафайет бежевый
20×23,1
Lafayette beige



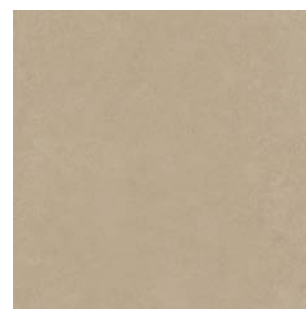

SG922300N
Золотой пляж беж
светлый 30×30
Golden beach light beige



SG922400N
Золотой пляж беж
тёмный 30×30
Golden beach dark beige



	шт. \ pcs	м²	кг \ kg	кор. \ box	м²	кг \ kg
20×23,1  гглазурь матовая matt glaze	22	0,76	9,7	72	54,72	728
30×30  керамический гранит porcelain gres	16	1,44	26,16	40	57,6	1076

Технические характеристики, технологии производства и рекомендации по укладке и уходу приведены в разделе «Техническая информация» (стр. 385) и на www.kerama-marazzi.com

For specifications, manufacturing techniques and recommendations on laying and care, please refer to section «Technical information» (p. 385) and www.kerama-marazzi.com



РАЗМЕР | SIZE: 20×20



130
белый 20x1,5
white



131
чёрный 20x1,5
black



133
тёмно-зелёный 20x1,5
dark green



135
синий 20x1,5
blue



198
оранжевый 20x1,5
orange



NT\B249\5009
Ателье 20x20
Atelier



NT\B247\5009
Ателье 20x20
Atelier

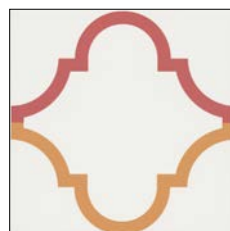

NT\B246\5009
Ателье 20x20
Atelier



NT\B243\5009
Ателье 20x20
Atelier



NT\A249\5009
Ателье 20x20
Atelier



NT\A247\5009
Ателье 20x20
Atelier

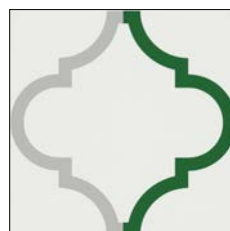

NT\A246\5009
Ателье 20x20
Atelier



NT\A243\5009
Ателье 20x20
Atelier

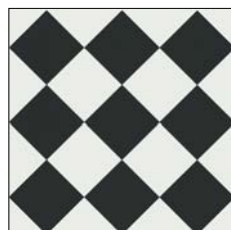

NT\A244\5009
Ателье 20x20
Atelier



NT\A248\5009
Ателье 20x20
Atelier

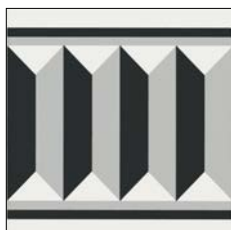

NT\A242\5009
Ателье 20x20
Atelier

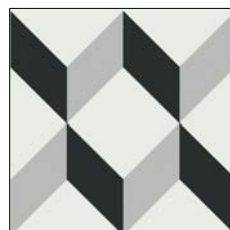

NT\A245\5009
Ателье 20x20
Atelier



NT\A250\5009
Ателье 20x20
Atelier



5115
Калейдоскоп чёрный
20x20
Kaleidoscope black



5278
Калейдоскоп зелёный
тёмный 20x20
Kaleidoscope dark green



5113
Калейдоскоп синий
20x20
Kaleidoscope blue



5186
Калейдоскоп
тёмно-розовый 20x20
Kaleidoscope dark rose



5108
Калейдоскоп
оранжевый 20x20
Kaleidoscope orange



шт. \ pcs

м²

кг \ kg

кор. \ box

м²

кг \ kg

20×20

6,9



глазурь матовая | matt glaze



26

1,04

12,4



48 \ 96

49,92 \

99,84

625 \ 1220



КАМБОН CAMBON

РАЗМЕР | SIZE: 20×20 · 20×50

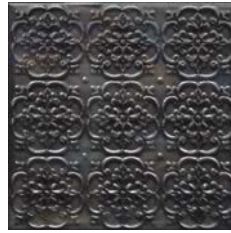

STG\A527\5115
Камбон 20x20
Cambon



STG\A525\5115
Камбон 20x20
Cambon



STG\A524\5115
Камбон 20x20
Cambon



STG\A523\5115
Камбон 20x20
Cambon



STG\A522\5115
Камбон 20x20
Cambon



STG\A526\5115
Камбон 20x20
Cambon



7186
Кантри Шик белый
20x50
Country chic white



7191
Кантри Шик белый
панель 20x50
Country chic white panel



		шт. \ pcs			м ²			кг \ kg		
20×50	8	12	1,2	16,4	кор. \ box	м ²	кг \ kg	56	67,2	950
	глазурь матовая matt glaze									

Технические характеристики, технологии производства и рекомендации по укладке и уходу приведены в разделе «Техническая информация» (стр. 385) и на www.kerama-marazzi.com

For specifications, manufacturing techniques and recommendations on laying and care, please refer to section «Technical information» (p. 385) and www.kerama-marazzi.com



БЛАНШЕ BLANCHE

РАЗМЕР | SIZE: 20×9,9



131
чёрный 20x1,5
black

130
белый 20x1,5
white

136
бежевый 20x1,5
beige

154
светло-жёлтый 20x1,5
light yellow

210
золото 20x1,5
gold

POD001
бисер прозрачный
20x0,6
beads transparent

POD014
бисер антрацит
20x0,6
beads anthracite

POD015
бисер золото 20x0,6
beads gold



DD\A12\19040
Бланше 20x9,9
Blanche



DD\A13\19040
Бланше 20x9,9
Blanche



DD\A10\19040
Бланше 20x9,9
Blanche



MLD\A46\19000
Бланше золото 20x9,9
Blanche gold



19040
Бланше
белый грань 20x9,9
Blanche white chamfer

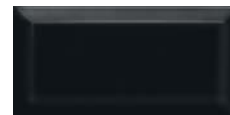

19041
Бланше
чёрный грань 20x9,9
Blanche black chamfer



19043
Бланше бежевый
грань 20x9,9
Blanche beige chamfer



19042
Бланше серый грань
20x9,9
Blanche grey chamfer



19048\3F
Бланше белый 20x9,9
Blanche white



19049\3F
Бланше чёрный 20x9,9
Blanche black



19051\3F
Бланше бежевый 20x9,9
Blanche beige



19050\3F
Бланше серый 20x9,9
Blanche grey



20×9,9
грань |
chamfer

9,2



глазурь матовая | matt glaze



шт. \ pcs м² кг \ kg

40

0,8

12,3

кор. \ box м² кг \ kg

48

38,4

621



Технические характеристики, технологии производства и рекомендации по укладке и уходу приведены в разделе «Техническая информация» (стр. 385) и на www.kerama-marazzi.com

For specifications, manufacturing techniques and recommendations on laying and care, please refer to section «Technical information» (p. 385) and www.kerama-marazzi.com



ОЛИМПИА

OLIMPIA

РАЗМЕР | SIZE: 20×9,9 · 40,2×40,2



19044
Олимпия беж светлый
грань 20×9,9
Olimpia light beige chamfer

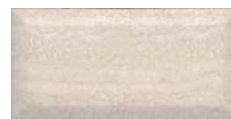

19045
Олимпия бежевый
грань 20×9,9
Olimpia beige chamfer



AD\A391\19000
Олимпия 20×9,9
Olimpia



19046\3F
Олимпия беж светлый
20×9,9
Olimpia light beige



19047\3F
Олимпия бежевый 20×9,9
Olimpia beige

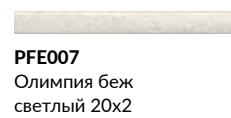

PFE007
Олимпия беж
светлый 20×2
Olimpia light beige



BLB031
багет Олимпия беж
светлый 20×5
framing Olimpia light beige



BLB030
багет Олимпия
бежевый 20×5
framing Olimpia beige

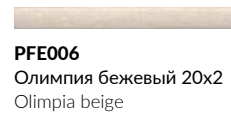

PFE006
Олимпия бежевый 20×2
Olimpia beige

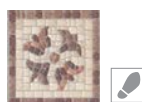

HGD\A240\SG1544L
Пантеон
лапатированный
9,6×9,6
Pantheon lappato



HGD\A239\SG1544L
Пантеон лапатированный 40,2×9,6
Pantheon lappato



SG157100R
Пантеон беж
светлый обрезной 40,2×40,2
Pantheon light beige rectified



SG157200R
Пантеон бежевый
обрезной 40,2×40,2
Pantheon beige rectified



		шт. \ pcs	м ²	кг \ kg	кор. \ box	м ²	кг \ kg
20×9,9 грань chamfer	9,2 глазурь матовая matt glaze	40	0,8	12,3	48	38,4	621
	40,2×40,2 8 керамический гранит porcelain gres	10	1,62	28,7	48	77,76	1408

Технические характеристики, технологии производства и рекомендации по укладке и уходу приведены в разделе «Техническая информация» (стр. 385) и на www.kerama-marazzi.com

For specifications, manufacturing techniques and recommendations on laying and care, please refer to section «Technical information» (p. 385) and www.kerama-marazzi.com



ВЕНСЕН VINCENNES

РАЗМЕР | SIZE: 15x40



HGD\A261\15000
Венсен 15x40
Vincennes

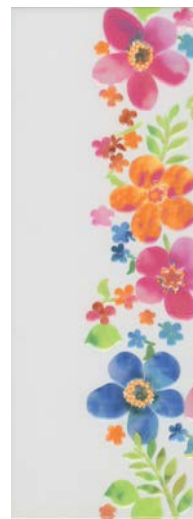

HGD\A259\15000
Венсен 15x40
Vincennes



HGD\A260\15000
Венсен 15x40
Vincennes



15075
Вилланелла белый
грань 15x40
Villanella white chamfer

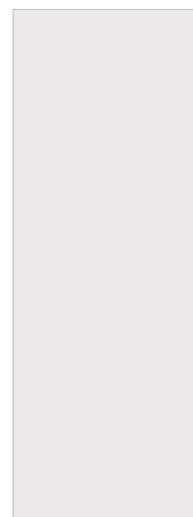

15000
Вилланелла
белый 15x40
Villanella white

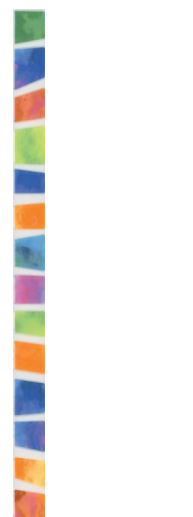

HGD\A262\15000
Венсен 40x3
Vincennes

POD003
бисер прозрачный
цветной 20x0,6
beads transparent color

POD007
бисер розовый 20x0,6
beads pink

	≡		шт. \ pcs	м²	кг \ kg	кор. \ box	м²	кг \ kg
15x40	8	глазурь блестящая shiny glaze	22	1,32	18,8	36	47,52	707
15x40 грань chamfer	9,5	глазурь блестящая shiny glaze	18	1,08	18	36	38,88	678

Технические характеристики, технологии производства и рекомендации по укладке и уходу приведены в разделе «Техническая информация» (стр. 385) и на www.kerama-marazzi.com

For specifications, manufacturing techniques and recommendations on laying and care, please refer to section «Technical information» (p. 385) and www.kerama-marazzi.com

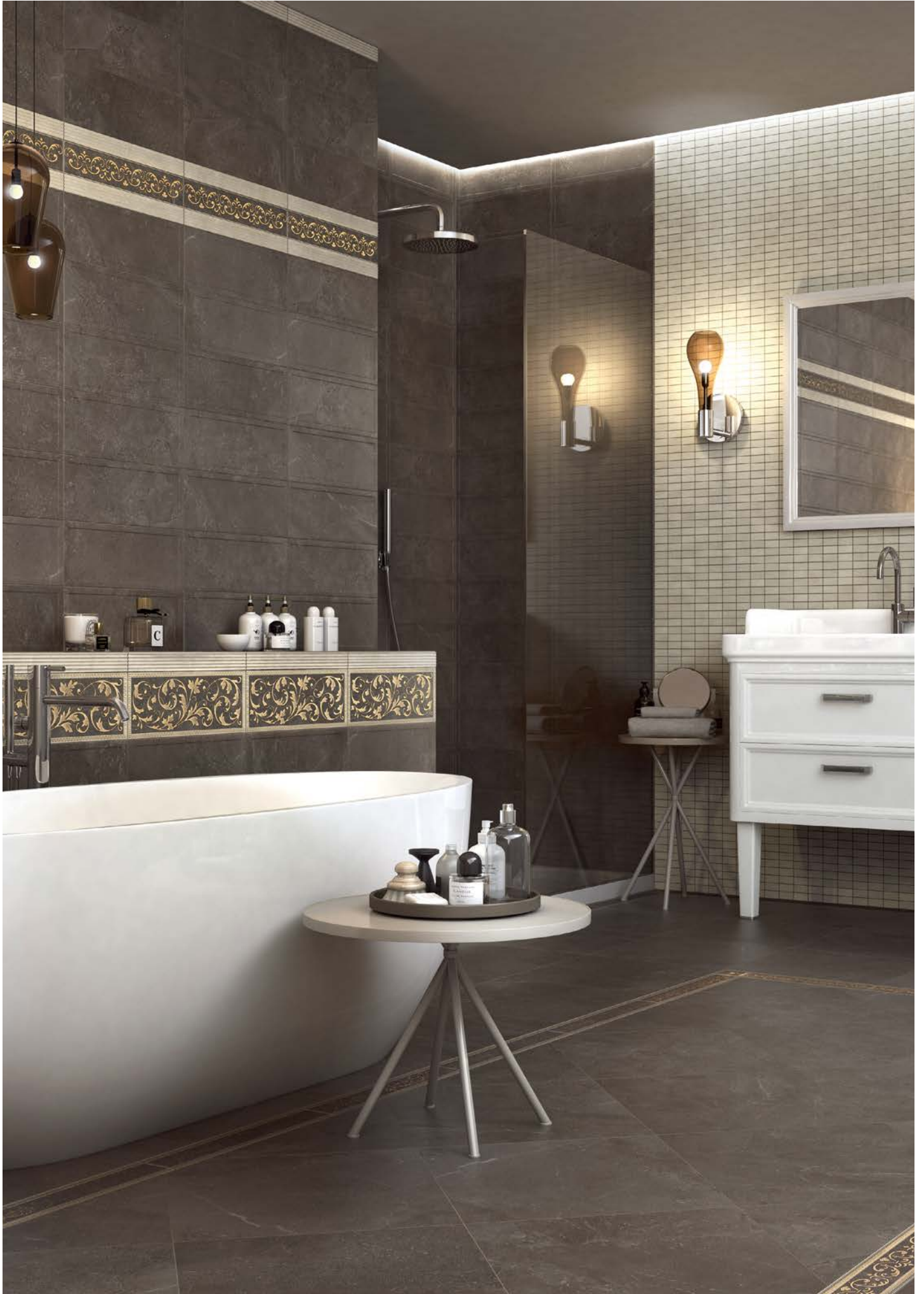

РАЗМЕР | SIZE: 15x40 • 40,2x40,2



MM15110
Орсэ бежевый мозаичный 15x40
Orsay beige mosaic



MM15111
Орсэ коричневый мозаичный 15x40
Orsay brown mosaic



LSA005
Орсэ коричневый структура 40x3.4
Orsay brown structure



15107
Орсэ бежевый панель 15x40
Orsay beige panel



15109
Орсэ коричневый панель 15x40
Orsay brown panel



LSA004
Орсэ бежевый структура 40x3.4
Orsay beige structure



AD\A363\15106
Орсэ 15x40
Orsay



AD\A364\15106
Орсэ 40x7,2
Orsay

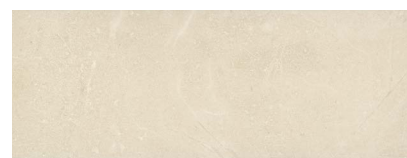

15106
Орсэ бежевый 15x40
Orsay beige

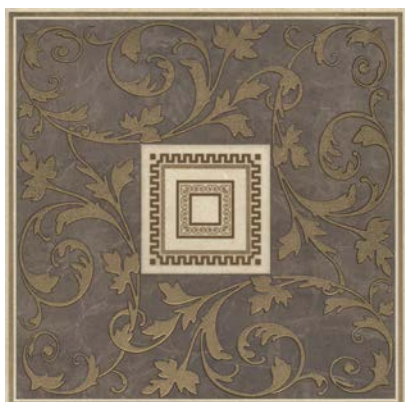

HGD\A110\SG1596L
Орсэ ковёр центр лапатированный 40,2x40,2
Orsay Carpet center lappato



HGD\A111\SG1596L
Орсэ ковёр угол лапатированный 40,2x40,2
Orsay Carpet corner lappato



HGD\A112\SG1596L
Орсэ ковёр лапатированный 40,2x40,2
Orsay Carpet lappato



AD\A342\SG1596L
Орсэ лапатированный 8x8
Orsay lappato

AD\A343\SG1596L
Орсэ лапатированный 40,2x8
Orsay lappato



SG159600R
Орсэ бежевый обрезной 40,2x40,2
Orsay beige rectified



SG159800R
Орсэ коричневый обрезной 40,2x40,2
Orsay brown rectified

	шт. \ pcs	м ²	кг \ kg	кор. \ box	м ²	кг \ kg
15x40	8					
15x40 панель panel	9,3					
40,2x40,2	8					



ПИКАРДИ PICARDY

РАЗМЕР | SIZE: 15x40 • 15x15



HGD\A315\17000
Пикарди 15x15
Picardy



HGD\A241\17000
Пикарди Кухня 15x15
Picardy Kitchen



HGD\A243\17000
Пикарди Кухня 15x15
Picardy Kitchen



HGD\A245\17000
Пикарди Кухня 15x15
Picardy Kitchen



HGD\A242\17000
Пикарди Кухня 15x15
Picardy Kitchen



HGD\A244\17000
Пикарди Кухня 15x15
Picardy Kitchen



17024
Пикарди голубой 15x15
Picardy light blue



BLD022
багет Пикарди голубой 15x3
framing Picardy light blue



17025
Пикарди серый 15x15
Picardy grey



BLD023
багет Пикарди серый 15x3
framing Picardy grey



17026
Пикарди светлый 15x15
Picardy light



BLD024
багет Пикарди светлый 15x3
framing Picardy light



17027
Пикарди сиреневый 15x15
Picardy lilac



BLD025
багет Пикарди сиреневый 15x3
framing Picardy lilac



17028
Пикарди бежевый 15x15
Picardy beige



BLD026
багет Пикарди бежевый 15x3
framing Picardy beige



15102 Пикарди бежевый 15x40
Picardy beige



15100 Пикарди светлый 15x40
Picardy light



15099 Пикарди серый 15x40
Picardy grey



VB\A08\8x\17000
Пикарди Лавандовое поле, панно из 8 частей 15x15 (размер каждой части)
Picardy Lavender field, decorative panel

	шт. \ pcs	м ²	кг \ kg	кор. \ box	м ²	кг \ kg	
15x40	8	22	1,32	18,8	36	47,52	707
15x15	6,9	48	1,08	13,3	32	34,56	455



КЛЕМАНСО CLEMENCEAU

РАЗМЕР | SIZE: 7,4x15 · 15x15



HGD\A252\5246
Клемансо
белый 4,9x4,9
Clemenceau white



18000
Граньяно белый 15x15
Gragnano white

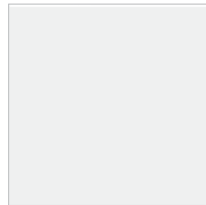

17000
Граньяно белый 15x15
Gragnano white

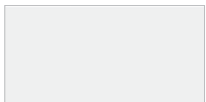

16000
Граньяно белый 15x7,4
Gragnano white



5246\9
Граньяно белый
4,9x4,9
Gragnano white



BLD010
Багет Граньяно белый
15x3
framing Gragnano white



POD015
бисер золото 20x0,6
beads gold



BLD038
багет Клемансо
оливковый 15x3
framing Clemenceau
olive



HGD\B252\5246
Клемансо
оливковый 4,9x4,9
Clemenceau olive



BLD039
багет Клемансо
розовый 15x3
framing Clemenceau
pink



HGD\C252\5246
Клемансо
розовый 4,9x4,9
Clemenceau pink



BLD037
багет Клемансо
зелёный тёмный 15x3
framing Clemenceau
dark green



HGD\F252\5246
Клемансо зелёный
тёмный 4,9x4,9
Clemenceau dark
green



BLD035
багет Клемансо
зелёный 15x3
framing Clemenceau
green



HGD\E252\5246
Клемансо
зелёный 4,9x4,9
Clemenceau green



BLD036
багет Клемансо
бирюзовый 15x3
framing Clemenceau
turquoise



HGD\D252\5246
Клемансо
бирюзовый 4,9x4,9
Clemenceau
turquoise



16055
Клемансо оливковый
грань 7,4x15
Clemenceau olive
chamfer



16056
Клемансо розовый
грань 7,4x15
Clemenceau pink
chamfer



16059
Клемансо зелёный
тёмный грань 7,4x15
Clemenceau dark green
chamfer



16058
Клемансо зелёный
грань 7,4x15
Clemenceau green
chamfer



16057
Клемансо бирюзовый
грань 7,4x15
Clemenceau turquoise
chamfer

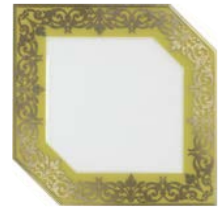

HGD\A250\18000
Клемансо оливковый
15x15
Clemenceau olive

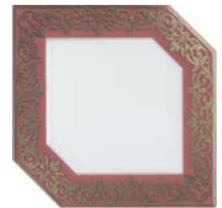

HGD\B250\18000
Клемансо розовый
15x15
Clemenceau pink

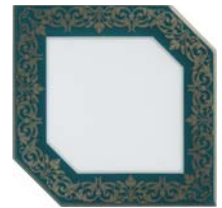

HGD\E250\18000
Клемансо зелёный
тёмный 15x15
Clemenceau dark green

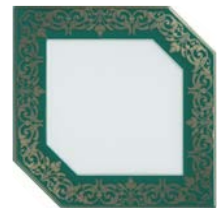

HGD\D250\18000
Клемансо зелёный
15x15
Clemenceau green



HGD\C250\18000
Клемансо бирюзовый
15x15
Clemenceau turquoise





STG\A618\16000
Клемансо орнамент 7,4x15
Clemenceau pattern



STG\A616\16000
Клемансо орнамент 7,4x15
Clemenceau pattern



STG\B618\16000
Клемансо орнамент 7,4x15
Clemenceau pattern



STG\B617\16000
Клемансо орнамент 7,4x15
Clemenceau pattern

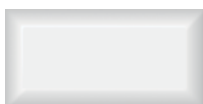

16032
Граньяно белый грань
7,4x15
Gragnano white chamfer



BLD010
Багет Граньяно белый 15x3
framing Gragnano white



16051
Клемансо бежевый грань 7,4x15
Clemenceau beige chamfer



BLD033
багет Клемансо бежевый 15x3
framing Clemenceau beige



STG\A620\16000
Клемансо орнамент 7,4x15
Clemenceau pattern



STG\A617\16000
Клемансо орнамент 7,4x15
Clemenceau pattern



STG\B620\16000
Клемансо орнамент 7,4x15
Clemenceau pattern



STG\B616\16000
Клемансо орнамент 7,4x15
Clemenceau pattern



16053
Клемансо серый грань 7,4x15
Clemenceau grey chamfer



BLD031
багет Клемансо серый 15x3
framing Clemenceau grey



16052
Клемансо беж тёмный
грань 7,4x15
Clemenceau dark beige
chamfer



BLD034
багет Клемансо
беж тёмный 15x3
framing Clemenceau dark beige



STG\A619\16000
Клемансо орнамент 7,4x15
Clemenceau pattern

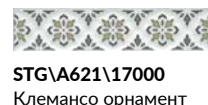

STG\A621\17000
Клемансо орнамент
15x3,1
Clemenceau pattern



STG\B619\16000
Клемансо орнамент 7,4x15
Clemenceau pattern



STG\B621\17000
Клемансо орнамент 15x3,1
Clemenceau pattern



16054
Клемансо серый
тёмный грань 7,4x15
Clemenceau dark grey
chamfer



BLD032
багет Клемансо серый
тёмный 15x3
framing Clemenceau
dark grey



16058
Клемансо зелёный
грань 7,4x15
Clemenceau green
chamfer



BLD035
багет Клемансо
зелёный 15x3
framing Clemenceau
green

	шт. \ pcs	м ²	кг \ kg	кор. \ box	м ²	кг \ kg
7,4×15	96	1,07	13,5	32	34,24	465
7,4×15 грань chamfer	80	0,89	12,6	32	28,48	435
15×15	48	1,08	13,3	32	34,56	455
15×15 гексагон hexagon	48	1,02	12,5	32	32,64	430

Технические характеристики, технологии производства и рекомендации по укладке и уходу приведены в разделе «Техническая информация» (стр. 385) и на www.kerama-marazzi.com

For specifications, manufacturing techniques and recommendations on laying and care, please refer to section «Technical information» (p. 385) and www.kerama-marazzi.com



МИРУАР MIROIRS

РАЗМЕР | SIZE: 7,4×15 · 15×15



HGD\A223\18006
Мируар 15x15
Miroirs



HGD\A224\18006
Мируар 15x15
Miroirs



HGD\A226\18006
Мируар 15x15
Miroirs



18006
Авеллино белый
15x15
Avellino white



HGD\A230\18006
Мируар 15x15
Miroirs



18009
Авеллино
фисташковый 15x15
Avellino pistachio

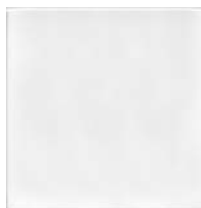

17006
Авеллино белый 15x15
Avellino white



16006
Авеллино белый 15x7,4
Avellino white

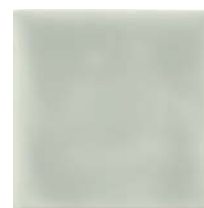

17009
Авеллино
фисташковый 15x15
Avellino pistachio



BLD004
Багет Авеллино
белый 15x3
Framing Avellino
white



16009
Авеллино
фисташковый 15x7,4
Avellino pistachio



BLD008
Багет Авеллино
фисташковый 15x3
Framing Avellino
pistachio



5252\9
Авеллино белый
4,9x4,9
Avellino white

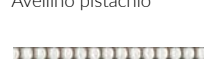

POD001
бисер прозрачный
20x0,6
beads transparent



5255\9
Авеллино фисташ-
ковый 4,9x4,9
Avellino pistachio



POD002
бисер прозрачный
люстр 20x0,6 Beads
transparent luster

	≠		шт. \ pcs	м ²	кг \ kg	кор. \ box	м ²	кг \ kg
15×15 структура structure	6,9	глазурь блестящая shiny glaze	48	1,08	13,3	32	34,56	455
15×15 гексагон hexagon структура structure	6,9	глазурь блестящая shiny glaze	48	1,02	11,45	32	32,64	396
7,4×15	6,9	глазурь блестящая shiny glaze	96	1,07	12,5	32	34,24	430

Технические характеристики, технологии производства и рекомендации по укладке и уходу приведены в разделе «Техническая информация» (стр. 385) и на www.kerama-marazzi.com

For specifications, manufacturing techniques and recommendations on laying and care, please refer to section «Technical information» (p. 385) and www.kerama-marazzi.com



МОНСУРИ MONTsourIS

РАЗМЕР | SIZE: 7,4×15 · 15×15



18004
Авеллино голубой
15x15
Avellino light blue



17004
Авеллино голубой
15x15
Avellino light blue



16004
Авеллино голубой
15x7,4
Avellino light blue



BLD007
Багет Авеллино
голубой 15x3
Framing Avellino light blue



5250\9
Авеллино
голубой 4,9x4,9
Avellino light
blue

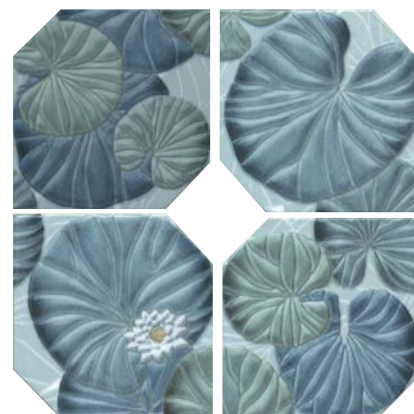

HGD\A248\4x\18000
Монсури, панно из 4 частей 15x15
(размер каждой части)
Montsouris, decorative panel



18006
Авеллино белый
15x15
Avellino white

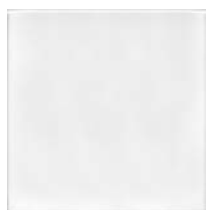

17006
Авеллино белый
15x15
Avellino white



16006
Авеллино белый
15x7,4
Avellino white



BLD004
Багет Авеллино
белый 15x3
Framing Avellino white



5252\9
Авеллино
белый 4,9x4,9
Avellino white



18009
Авеллино
фисташковый 15x15
Avellino pistachio



17009
Авеллино
фисташковый 15x15
Avellino pistachio



16009
Авеллино
фисташковый 15x7,4
Avellino pistachio



BLD008
Багет Авеллино
фисташковый 15x3
Framing Avellino
pistachio



5255\9
Авеллино
фисташковый
4,9x4,9
Avellino
pistachio



POD001
бисер прозрачный
20x0,6
beads transparent

	шт. \ pcs	м ²	кг \ kg	кор. \ box	м ²	кг \ kg
15×15 структура structure	48	1,08	13,3	32	34,56	455
15×15 гексагон hexagon структура structure	48	1,02	11,45	32	32,64	396
7,4×15	96	1,07	12,5	32	34,24	430



ФРАГОНАР FRAGONARD

РАЗМЕР | SIZE: 7,4×15 · 15×15 · 30×30



MM5282
Фрагонар мозаичный белый 30,1x30,1
Fragonard mosaic white



BLD029
багет Фрагонар белый 15x3
framing Fragonard white

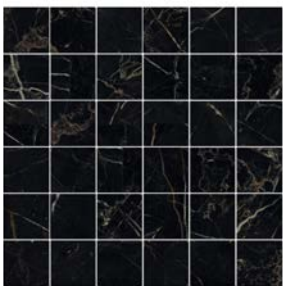

MM5283
Фрагонар мозаичный чёрный 30,1x30,1
Fragonard mosaic black



18018
Фрагонар белый 15x15
Fragonard white



16072
Фрагонар чёрный 7,4x15
Fragonard black



18019
Фрагонар чёрный 15x15
Fragonard black



17051
Фрагонар белый 15x15
Fragonard white



5282\9
Фрагонар
белый 4,9x4,9
Fragonard
white



5283\9
Фрагонар
чёрный 4,9x4,9
Fragonard black
white



17052
Фрагонар чёрный 15x15
Fragonard black



HGD\A266\16071
Фрагонар белый 7,4x15
Fragonard white



16073
Фрагонар белый грань 7,4x15
Fragonard white chamfer



HGD\B266\16072
Фрагонар чёрный 7,4x15
Fragonard black



16074
Фрагонар чёрный грань 7,4x15
Fragonard black chamfer



HGD\A263\17051
Фрагонар белый 15x15
Fragonard white



16071
Фрагонар белый 7,4x15
Fragonard white



HGD\B263\17052
Фрагонар чёрный 15x15
Fragonard black



SG932100R
Фрагонар белый
обрезной 30x30
Fragonard white rectified



ID88
Фрагонар наборный белый
1\4 розона 30x30
Fragonard compound white

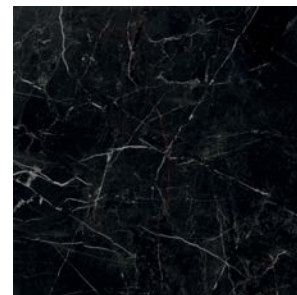

SG932200R
Фрагонар чёрный
обрезной 30x30
Fragonard black rectified



ID89
Фрагонар наборный чёрный
1\4 розона 30x30
Fragonard compound black



ID93
Фрагонар наборный белый 9,9x9,9
Fragonard compound white



ID91
Фрагонар наборный
белый 30x9,9
Fragonard compound white



ID94
Фрагонар наборный чёрный 9,9x9,9
Fragonard compound black



ID92
Фрагонар наборный
чёрный 30x9,9
Fragonard compound black



	шт. \ pcs	м ²	кг \ kg	кор. \ box	м ²	кг \ kg
15×15	48	1,08	13,3	32	34,56	455
15×15 гексагон hexagon	48	1,02	12,5	32	32,64	430
7,4×15	96	1,07	13,5	32	34,24	465
7,4×15 грань chamfer	80	0,89	12,6	32	28,48	435
30×30	12	1,08	25,30	40	43,2	1042

1 – данные для утолщённого гранита.
reinforced porcelain gres information.

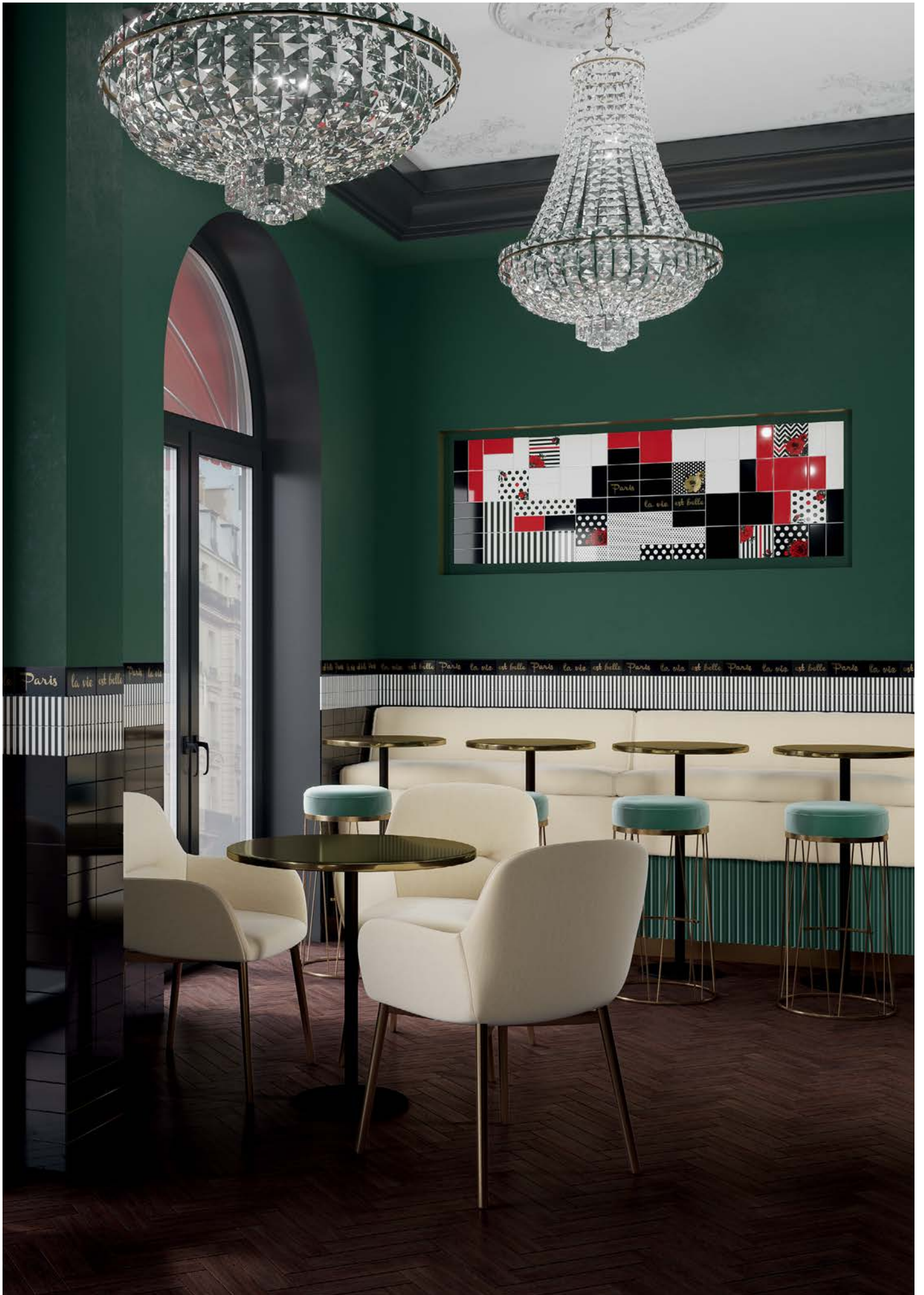

РАЗМЕР | SIZE: 7,4×15 · 15×15

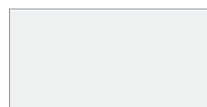

16000
Граньяно белый 7,4х15
Gragnano white



17000
Граньяно белый 15х15
Gragnano white



STG\A611\17000
Этуаль Цветок 15х15
Etoile Flower

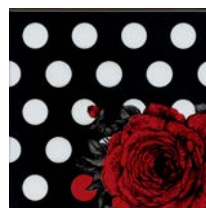

STG\A612\17000
Этуаль Цветок 15х15
Etoile Flower



STG\A613\17000
Этуаль Цветок 15х15
Etoile Flower



STG\A614\17000
Этуаль Цветок 15х15
Etoile Flower



16032
Граньяно белый грань
7,4х15
Gragnano white chamfer



17013
Граньяно чёрный 15х15
Gragnano black



17014
Граньяно красный 15х15
Gragnano red



STG\B611\17000
Этуаль Цветок 15х15
Etoile Flower

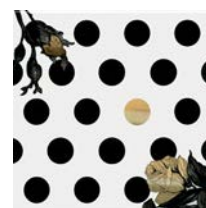

STG\B613\17000
Этуаль Цветок 15х15
Etoile Flower



STG\B615\17000
Этуаль Цветок 15х15
Etoile Flower



16014
Граньяно красный 7,4х15
Gragnano red



16013
Граньяно чёрный 7,4х15
Gragnano black



AD\B376\16013
Этуаль чёрный 7,4х15
Etoile black



AD\A373\16000
Этуаль Paris 7,4х15
Etoile Paris



AD\A374\16000
Этуаль La vie 7,4х15
Etoile La vie



AD\A375\16000
Этуаль Est belle 7,4х15
Etoile Est belle



AD\A376\16000
Этуаль белый 7,4х15
Etoile white



16033
Граньяно чёрный грань 7,4х15
Gragnano black chamfer



AD\A384\16000
Этуаль чёрный 7,4х15
Etoile black



AD\B373\16013
Этуаль Paris 7,4х15
Etoile Paris



AD\B374\16013
Этуаль La vie 7,4х15
Etoile La vie



AD\B375\16013
Этуаль Est belle 7,4х15
Etoile Est belle



AD\A378\16000
Этуаль белый 7,4х15
Etoile white

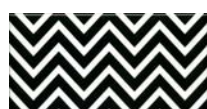

AD\A382\16000
Этуаль 7,4х15
Etoile



AD\A383\16000
Этуаль чёрный 7,4х15
Etoile black



AD\A379\16000
Этуаль Полоски 7,4х15
Etoile Strips



AD\A380\16000
Этуаль Полоски 7,4х15
Etoile Strips



AD\A381\16000
Этуаль Полоски 7,4х15
Etoile Strips



AD\A377\16000
Этуаль белый 7,4х15
Etoile white



BLD012
багет Граньяно чёрный 15х3
framing Gragnano black



BLD010
багет Граньяно белый 15х3
framing Gragnano white



BLD011
багет Граньяно красный 15х3
framing Gragnano red

	✂			шт. \ pcs	м ²	кг \ kg	кор. \ box	м ²	кг \ kg
15×15	6,9		глазурь блестящая shiny glaze	48	1,08	13,3	32	34,56	455
7,4×15	6,9	✋	глазурь блестящая shiny glaze	96	1,07	13,5	32	34,24	465
7,4×15 грань chamfer	9,2		глазурь блестящая shiny glaze	80	0,89	12,6	32	28,48	435



МОНПАРНАС MONTARNASSE

РАЗМЕР | SIZE: 8,5×28,5



HGD\A305\9016
Монпарнас 8,5×28,5
Montparnasse



HGD\A306\9016
Монпарнас 8,5×28,5
Montparnasse



HGD\A307\9016
Монпарнас 8,5×28,5
Montparnasse

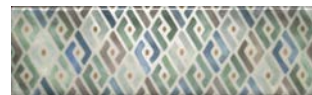

HGD\A310\9016
Монпарнас 8,5×28,5
Montparnasse



HGD\A308\9016
Монпарнас 8,5×28,5
Montparnasse



HGD\A309\9016
Монпарнас 8,5×28,5
Montparnasse



9016
Монпарнас белый 8,5×28,5
Montparnasse white



9017
Монпарнас зелёный 8,5×28,5
Montparnasse green



9022
Монпарнас беж светлый 8,5×28,5
Montparnasse light beige



9020
Монпарнас сиреневый 8,5×28,5
Montparnasse lilac



9021
Монпарнас жёлтый 8,5×28,5
Montparnasse yellow





9019
Монпарнас синий 8,5×28,5
Montparnasse blue



9018
Монпарнас бежевый 8,5×28,5
Montparnasse beige



ROD001
бисер прозрачный 20x0,6
beads transparent

		шт. \ pcs	м ²	кг \ kg	кор. \ box	м ²	кг \ kg
8,5×28,5	8,5  глазурь блестящая shiny glaze 	44	1,07	13,9		32	34,24 475

Технические характеристики, технологии производства и рекомендации по укладке и уходу приведены в разделе «Техническая информация» (стр. 385) и на www.kerama-marazzi.com

For specifications, manufacturing techniques and recommendations on laying and care, please refer to section «Technical information» (p. 385) and www.kerama-marazzi.com



МОНРУЖ MONTROUGE

РАЗМЕР | SIZE: 12×10,4

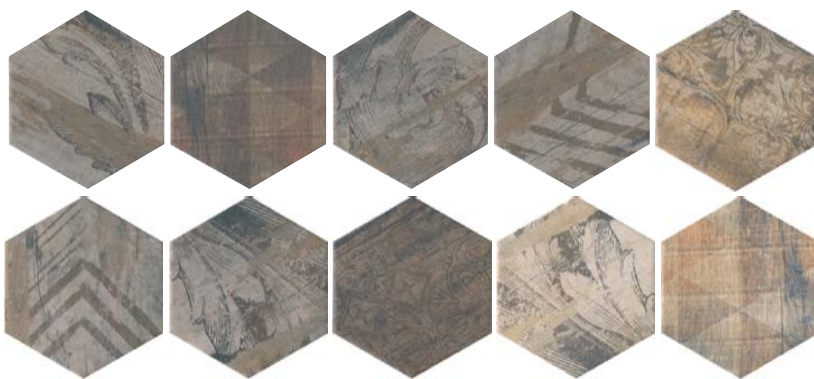

A2972\10x\SG1010

Монруж панно, 12x10,4 (размер каждой части)
Montrouge, decorative panel

3



SG1000N

Монруж капучино светлый, полотно 37x31
из 9 частей 12x10,4

Montrouge cappuccino light canvas

3





SG1001N

Монруж беж тёмный, полотно 37x31
из 9 частей 12x10,4

Montrouge dark beige canvas

3



	шт. \ pcs	м ²	кг \ kg	кор. \ box	м ²	кг \ kg
12×10,4 	7					
керамический гранит porcelain gres 	8	0,673	11,7		30	20,19 381

Технические характеристики, технологии производства и рекомендации по укладке и уходу приведены в разделе «Техническая информация» (стр. 385) и на www.kerama-marazzi.com

For specifications, manufacturing techniques and recommendations on laying and care, please refer to section «Technical information» (p. 385) and www.kerama-marazzi.com

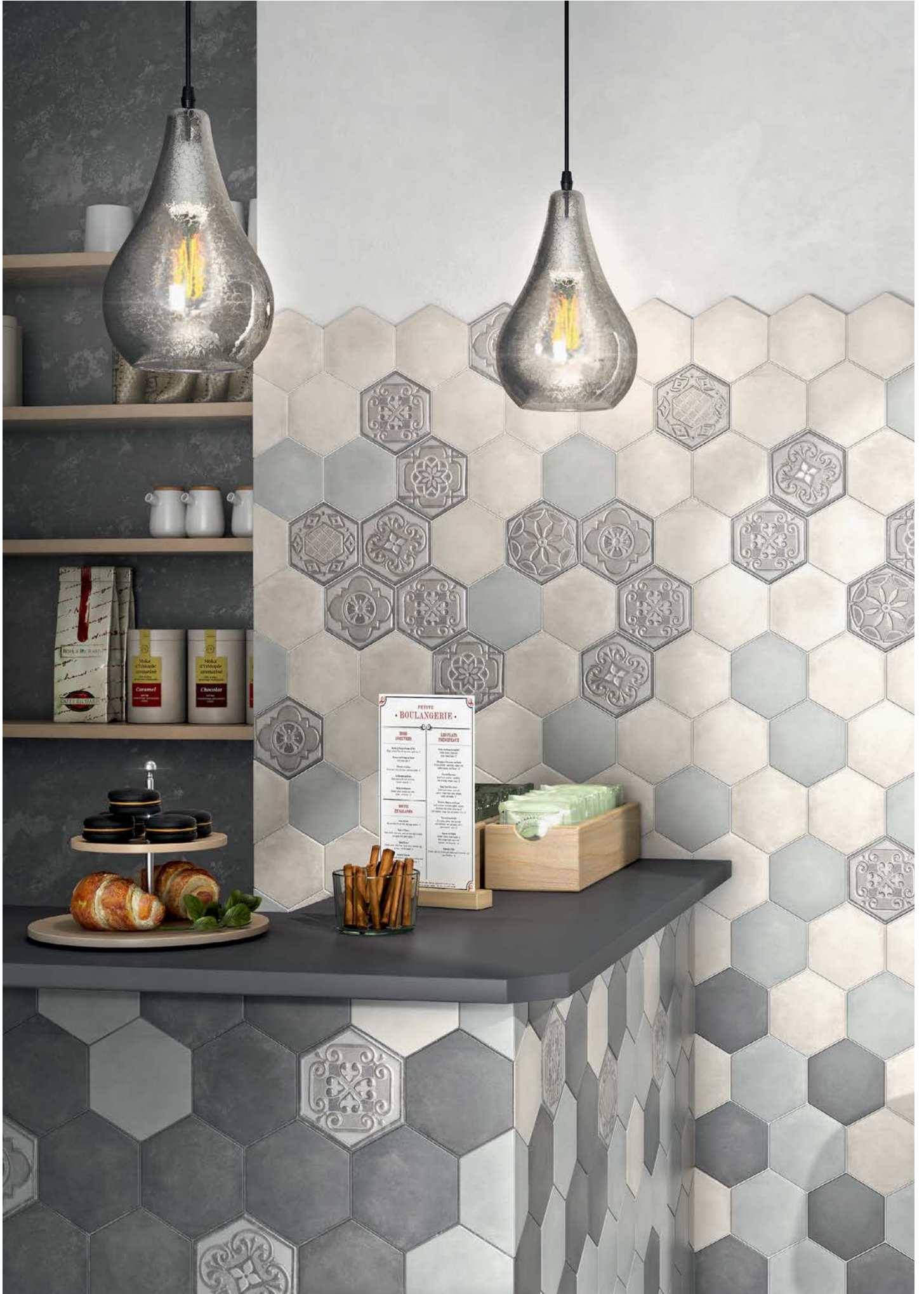

ТЮРЕН TURENNE

РАЗМЕР | SIZE: 12×10,4

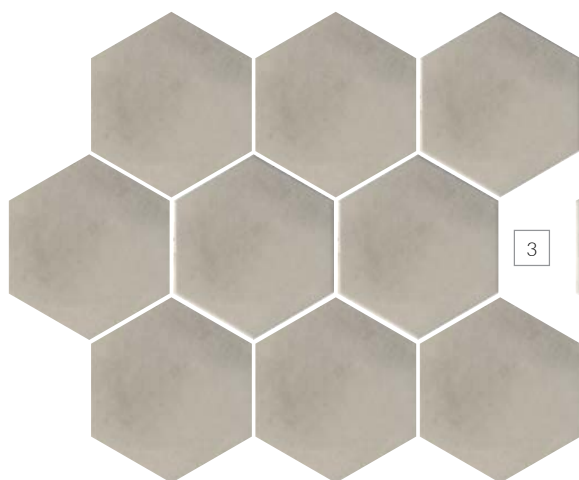

SG1006N
Тюрен бежевый, полотно 37х31 из 9 частей 12х10,4
Turenne beige canvas

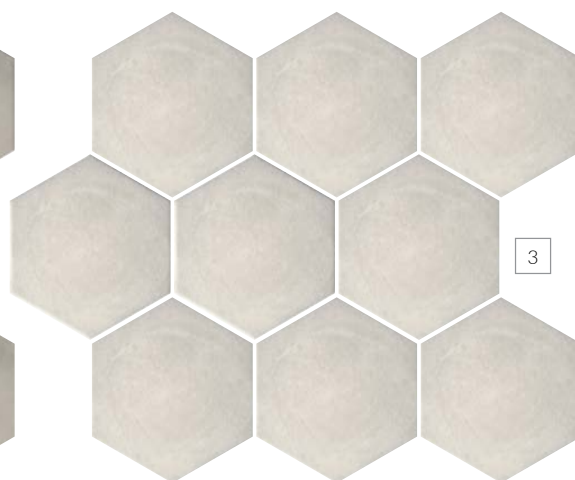

SG1004N
Тюрен серый светлый, полотно 37х31 из 9 частей 12х10,4
Turenne light grey canvas



HGD\A297\SG1010
Тюрен 12х10,4
Turenne



HGD\A296\SG1010
Тюрен 12х10,4
Turenne

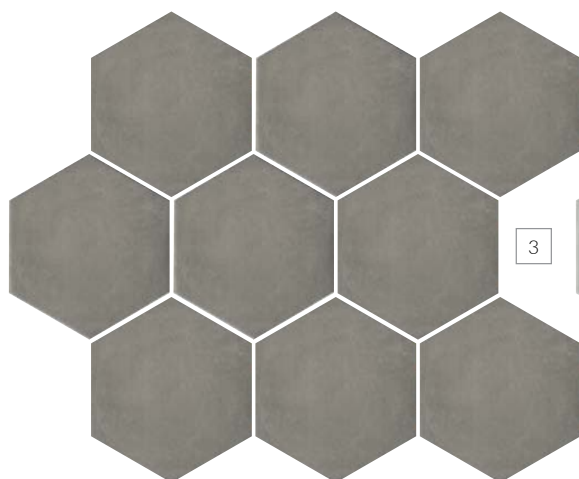

SG1005N
Тюрен коричневый, полотно 37х31 из 9 частей 12х10,4
Turenne brown canvas

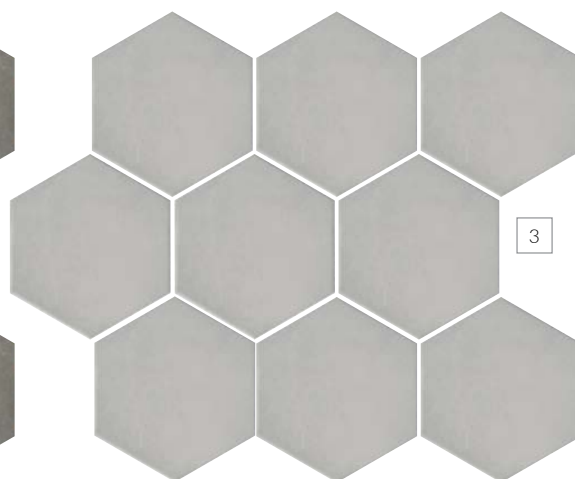

SG1003N
Тюрен серый, полотно 37х31 из 9 частей 12х10,4
Turenne grey canvas



HGD\A294\SG1010
Тюрен 12х10,4
Turenne



HGD\A293\SG1010
Тюрен 12х10,4
Turenne

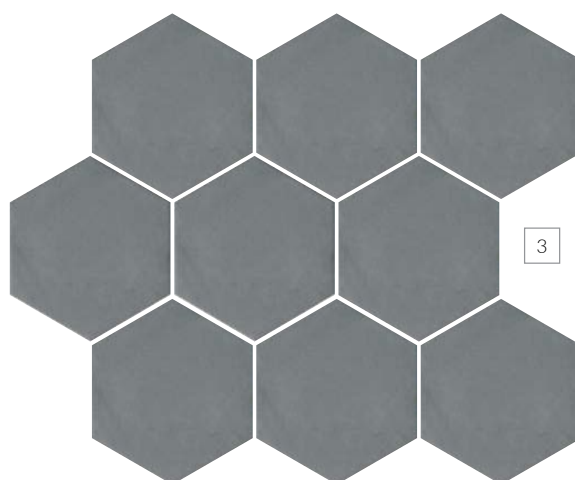

SG1002N
Тюрен серый тёмный, полотно 37х31 из 9 частей 12х10,4
Turenne dark grey canvas



HGD\A292\SG1010
Тюрен 12х10,4
Turenne



HGD\A295\SG1010
Тюрен 12х10,4
Turenne

	шт. \ pcs	м ²	кг \ kg	кор. \ box	м ²	кг \ kg
12×10,4	7					
керамический гранит porcelain gres	8	0,673	11,7	30	20,19	381



ДЕГРЕ DEGRE

РАЗМЕР | SIZE: 9,8×9,8



RBA001
Барельеф
9,8x5
Bas-relief



TOA001
Барельеф 9,8x9,8
Bas-relief



RBA002
Барельеф
9,8x5
Bas-relief



TOA002
Барельеф 9,8x9,8
Bas-relief



1298
Дегре бежевый, полотно
29,8x39,8 из 12 частей 9,8x9,8
Degre beige canvas

3



1299
Дегре серый, полотно
29,8x39,8 из 12 частей 9,8x9,8
Degre grey canvas

3



1300
Дегре серый тёмный,
29,8x39,8 из 12 частей 9,8x9,8
Degre dark grey canvas

3



1301
Дегре чёрный, полотно
29,8x39,8 из 12 частей 9,8x9,8
Degre black canvas

3



шт. \ pcs м² кг \ kg кор. \ box м² кг \ kg

9,8×9,8

7



глазурь матовая | matt glaze



96

0,922

15,4



30

27,66

492

Технические характеристики, технологии производства и рекомендации по укладке и уходу приведены в разделе «Техническая информация» (стр. 385) и на www.kerama-marazzi.com

For specifications, manufacturing techniques and recommendations on laying and care, please refer to section «Technical information» (p. 385) and www.kerama-marazzi.com



ПРОВАНС PROVENCE

РАЗМЕР | SIZE: 9,8x9,8



A1943\1221
Прованс, панно
из четырех частей 9,8x9,8
(размер каждой части)
Provence decorative panel



A1910\1221
Прованс
9,8x9,8
Provence



A1911\1221
Прованс
9,8x9,8
Provence



A1912\1221
Прованс
9,8x9,8
Provence



A1913\1221
Прованс 9,8x3
Provence



1221
Караоке бежевый,
полотно 30x40
из 12 частей 9,8x9,8
Karaoke beige canvas

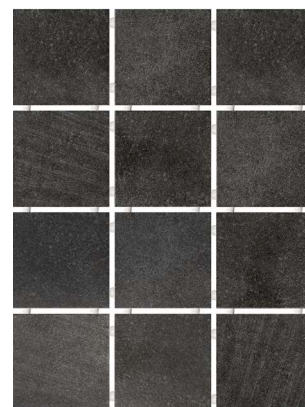



1222
Караоке чёрный, полотно 30x40
из 12 частей 9,8x9,8
Karaoke black canvas

144 бежевый матовый 20x1,5
beige matt

145 рыжий матовый 20x1,5
ginger matt

212 дерево коричневый
матовый 20x1,5
wood brown matt

211 дерево
бежевый матовый
20x1,5
wood beige matt

		шт. \ pcs	м ²	кг \ kg	кор. \ box	м ²	кг \ kg
9,8x9,8	7 	96	0,922	15,4	30 	27,66	492

Технические характеристики, технологии производства и рекомендации по укладке и уходу приведены в разделе «Техническая информация» (стр. 385) и на www.kerama-marazzi.com

For specifications, manufacturing techniques and recommendations on laying and care, please refer to section «Technical information» (p. 385) and www.kerama-marazzi.com



ЛА-ВИЛЛЕТ LA VILETTE

РАЗМЕР | SIZE: 30,1×30,1

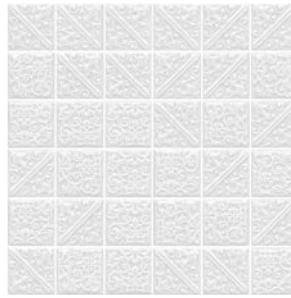

21023
Ла-Виллет белый
30,1×30,1
La Vilette white

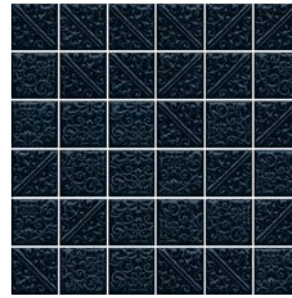

21025
Ла-Виллет чёрный
30,1×30,1
La Vilette black

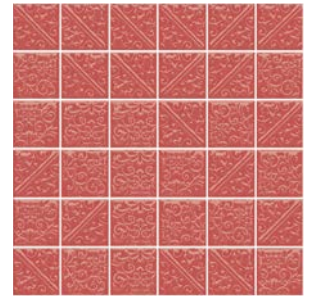

21024
Ла-Виллет красный
30,1×30,1
La Vilette red

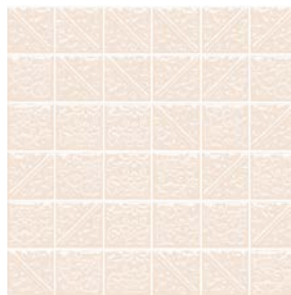

21048
Ла-Виллет беж светлый
30,1×30,1
La Vilette light beige



21050
Ла-Виллет беж тёмный
30,1×30,1
La Vilette dark beige



21051
Ла-Виллет металл
30,1×30,1
La Vilette metallic

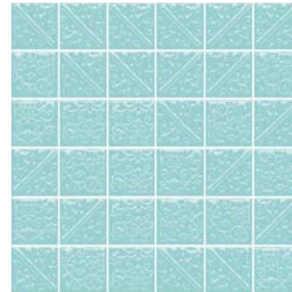

21026
Ла-Виллет бирюзовый
30,1×30,1
La Vilette turquoise

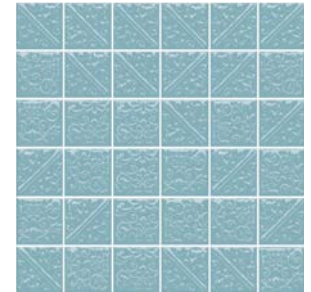

21030
Ла-Виллет бирюзовый тёмный
30,1×30,1
La Vilette dark turquoise

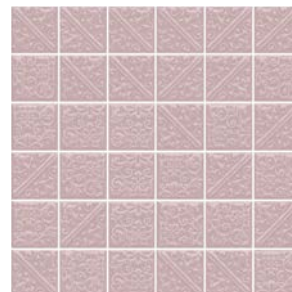

21027
Ла-Виллет розовый светлый
30,1×30,1
La Vilette light pink

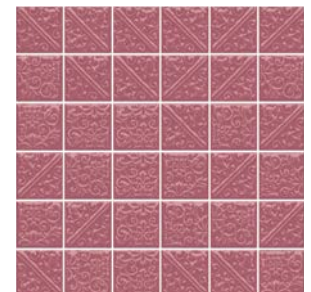

21028
Ла-Виллет розовый тёмный
30,1×30,1
La Vilette dark pink

	шт. \ pcs	м ²	кг \ kg	кор. \ box	м ²	кг \ kg
30,1×30,1	6,9	0,634	9	36	22,824	342



глазурь блестящая |
shiny glaze



Технические характеристики, технологии производства и рекомендации по укладке и уходу приведены в разделе «Техническая информация» (стр. 385) и на www.kerama-marazzi.com

For specifications, manufacturing techniques and recommendations on laying and care, please refer to section «Technical information» (p. 385) and www.kerama-marazzi.com



ТАМПЛЬ TAMPLE

РАЗМЕР | SIZE: 30,1×30,1

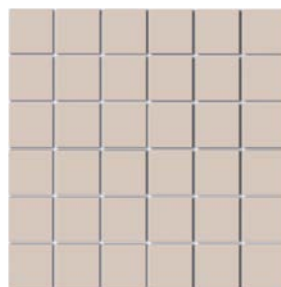

21031
Тампл бежевый
30,1×30,1
Temple beige

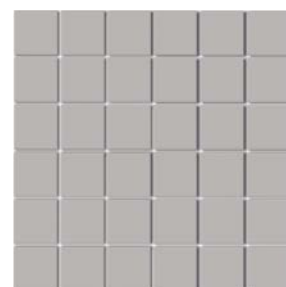

21032
Тампл серый
30,1×30,1
Temple grey



	шт. \ pcs	м ²	кг \ kg	кор. \ box	м ²	кг \ kg					
30,1×30,1	6,9		глазурь матовая matt glaze		7	0,634	9		36	22.824	342

Технические характеристики, технологии производства и рекомендации по укладке и уходу приведены в разделе «Техническая информация» (стр. 385) и на www.kerama-marazzi.com

For specifications, manufacturing techniques and recommendations on laying and care, please refer to section «Technical information» (p. 385) and www.kerama-marazzi.com



ПУАТУ POITOU

РАЗМЕР | SIZE: 20x23,1

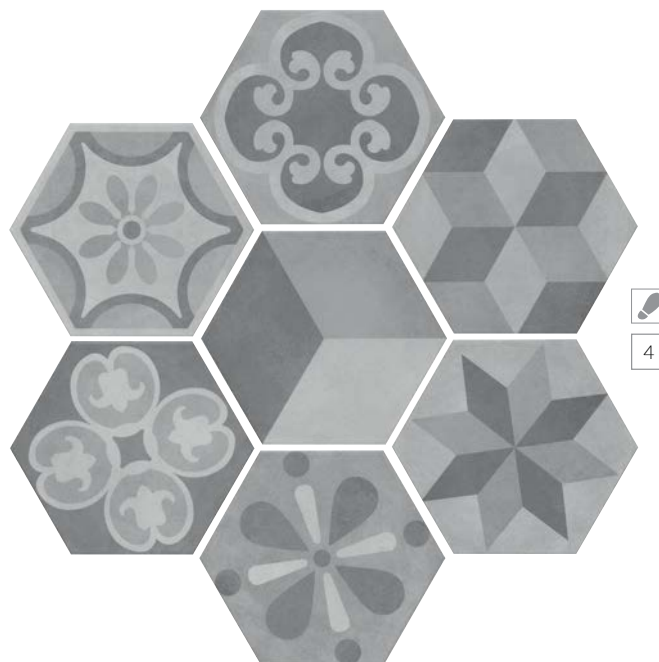

SG23032N
Пуату микс 20x23,1
Poitou mix



SG23029N
Пуату серый светлый
20x23,1
Poitou light grey

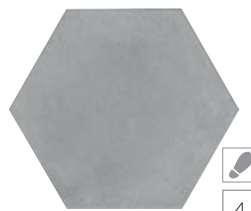

SG23030N
Пуату серый 20x23,1
Poitou grey



SG23031N
Пуату серый тёмный
20x23,1
Poitou dark grey



		шт. \ pcs		м ²		кг \ kg		кор. \ box		м ²		кг \ kg	
20x23,1	7	22	7	0,76	12	75	57	930					

Технические характеристики, технологии производства и рекомендации по укладке и уходу приведены в разделе «Техническая информация» (стр. 385) и на www.kerama-marazzi.com

For specifications, manufacturing techniques and recommendations on laying and care, please refer to section «Technical information» (p. 385) and www.kerama-marazzi.com



KERAMA MARAZZI

ВЕНЕЦИЯ – САНКТ-ПЕТЕРБУРГ

TWO VENICES

ВЕНЕЦИЯ – САНКТ ПЕТЕРБУРГ

TWO VENICES

228

ГРАССИ Grassi.....	30×89,5 – 60×60 – 15×60 – 30×30..	230
КОНТАРИНИ Contarini	30×89,5 – 60×60 – 30×30.....	234
ДАНИЭЛИ Danielli.....	30×60	238
АСТОРИЯ Astoria	25×75 – 50,2×50,2	240
БОРСАРИ Borsari	25×75 – 50,2×50,2	242
ГОРОД НА ВОДЕ		
City on the Water	25×75 – 50,2×50,2	244
МЕРЛЕТТО Merletto.....	25×40 – 30×30	248
ФОСКАРИ Foscari	25×40 – 30×30	250
ЛИНЬЯНО Lignano	20×50 – 20×23,1.....	252
РЕЗИДЕНЦИЯ Residence	20×50 – 50,2×50,2	256
АЛЕКСАНДРИЯ Alexandria.....	20×30 – 20×9,9 – 30×30	260
ЗОЛОТОЙ ПЛЯЖ Golden Beach.....	20×30 – 20×9,9 – 29,8×29,8 – 30×30...	264
ЛЕТНИЙ САД Summer Garden	20×30 – 20×9,9 – 40,2×40,2	268
БУРАНЕЛЛИ Buranelli.....	20×23,1.....	272
МАРЧИАНА Marciana	20×20 – 40,2×40,2	274
САФЬЯН Saffian	15×40 – 40,2×40,2	278
ВИЧЕНЦА Vicenza	30×30 – 20×23,1 – 15×15 – 7,4×15..	280
МУРАНО Murano	7,4×15	284
КАМПЬЕЛЛО Campiello	8,5×28,5.....	286
МАТТОНЕ Mattone.....	8,5×28,5.....	288
ВЯЗ Elm.....	29,8×29,8 – 9,9×40,2	290
КАСТЕЛЛО Castello	29,8×29,8	292
БРЕНТА Brenta	20×23,1.....	294



РАЗМЕР | SIZE: 30×89,5 • 60×60 • 15×60 • 30×30



ST\A16\13035R
Грасси обрезной 30x89,5
Grassi rectified

SPA013R
Грасси серый светлый обрезной
30x2,5
Grassi light grey rectified

SPA014R
Грасси серый обрезной 30x2,5
Grassi grey rectified

POD001
бисер прозрачный 20x0,6
Beads transparent

POD002
бисер прозрачный
люстр 20x0,6 Beads
transparent luster



ST\A18\13035R
Грасси обрезной 30x7,2
Grassi rectified

SPA015R
Грасси коричневый обрезной
30x2,5
Grassi brown rectified



13035R
Грасси серый светлый обрезной 30x89,5
Grassi light grey rectified



13036R
Грасси серый обрезной 30x89,5
Grassi grey rectified



13037R
Грасси коричневый обрезной 30x89,5
Grassi brown rectified





SG633202R
Грасси серый светлый лаппатированный 60x60
Grassi light grey lappato



SG315202R
Грасси серый светлый лаппатированный 15x60
Grassi light grey lappato



SG927202R
Грасси серый светлый лаппатированный 30x30
Grassi light grey lappato



SG633302R
Грасси серый лаппатированный 60x60
Grassi grey lappato



SG315302R
Грасси серый лаппатированный 15x60
Grassi grey lappato



SG927302R
Грасси серый лаппатированный 30x30
Grassi grey lappato

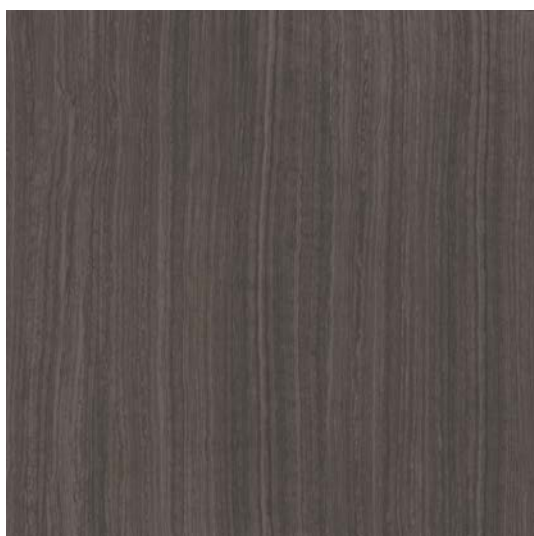

SG633402R
Грасси коричневый лаппатированный 60x60
Grassi brown lappato



SG315402R
Грасси коричневый лаппатированный 15x60
Grassi brown lappato



SG927402R
Грасси коричневый лаппатированный 30x30
Grassi brown lappato





190\001
Грасси серый светлый
мозаичный 31,5х30
Grassi light grey mosaic

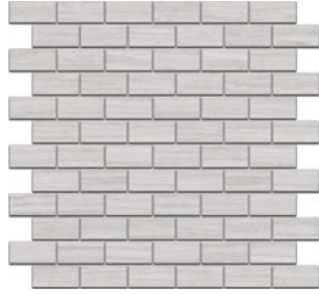

MM13038
Грасси серый светлый мозаичный
32х30
Grassi light grey mosaic



SG190\001
Грасси серый светлый
мозаичный 31,5х30
Grassi light grey mosaic

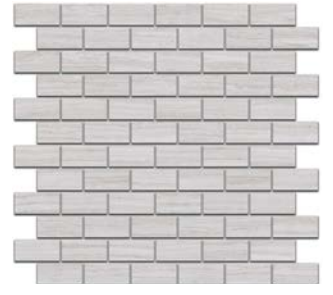

SG191\001
Грасси серый светлый
мозаичный 32х30
Grassi light grey mosaic



190\002
Грасси серый мозаичный
31,5х30
Grassi grey mosaic



MM13039
Грасси серый мозаичный 32х30
Grassi grey mosaic



SG190\002
Грасси серый мозаичный 31,5х30
Grassi grey mosaic



SG191\002
Грасси серый мозаичный 32х30
Grassi grey mosaic



190\003
Грасси коричневый мозаичный
31,5х30
Grassi brown mosaic



MM13040
Грасси коричневый мозаичный
32х30
Grassi brown mosaic



SG190\003
Грасси коричневый мозаичный 31,5х30
Grassi brown mosaic



SG191\003
Грасси коричневый мозаичный 32х30
Grassi brown mosaic

	шт. \ pcs	м ²	кг \ kg	кор. \ box	м ²	кг \ kg
30×89,5	11					
60×60	11					
15×60	11					
30×30	11					

шт. \ pcs	м ²	кг \ kg	кор. \ box	м ²	кг \ kg
5	1,343	25,5	36	48,348	948
4	1,44	35,6	30	43,2	1098
13	1,17	29,5	32	37,44	974
12	1,08	25,3	40	43,2	1042

Технические характеристики, технологии производства и рекомендации по укладке и уходу приведены в разделе «Техническая информация» (стр. 385) и на www.kerama-marazzi.com

For specifications, manufacturing techniques and recommendations on laying and care, please refer to section «Technical information» (p. 385) and www.kerama-marazzi.com



КОНТАРИНИ CONTARINI

РАЗМЕР | SIZE: 30×89,5 · 60×60 · 30×30



13034R
Контарини бежевый обрезной
30x89,5
Contarini beige rectified



13032R
Контарини белый обрезной
30x89,5
Contarini white rectified



STG\A590\13032R
Контарини Цветы обрезной
30x89,5
Contarini Flowers rectified



SPA011R
Контарини бежевый
обрезной 30x2,5
Contarini beige rectified



SPA012R
Контарини белый обрезной
30x2,5
Contarini white rectified



STG\A595\13032R
Контарини Цветы обрезной 30x7,2
Contarini Flowers rectified

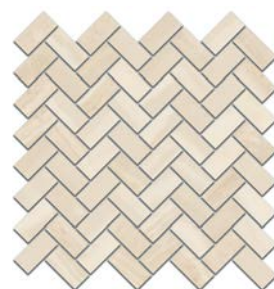

190\004
Контарини бежевый мозаичный
31,5x30
Contarini beige mosaic



190\005
Контарини белый мозаичный
31,5x30
Contarini white mosaic



POD003 бисер прозрачный
цветной 20x0,6
beads transparent color



POD001 бисер прозрачный
20x0,6
beads transparent



POD006 бисер
красный 20x0,6
beads red



POD002 бисер прозрачный
люстр 20x0,6
beads transparent luster



SPA016R
Сад Моне белый обрезной 30x2,5
Jardins de Monet white rectified



POD007
бисер розовый 20x0,6
Beads pink



POF010 Бисер белый
20x1,4
beads white



POF011 бисер беж
светлый матовый 20x1,4
beads light beige matt



13041R\4x\3F

Контарини белый, панно из 4 частей 30x89,5 обрезной
(размер каждой части)

Contarini white decorative panel rectified

13042R\4x\3F

Контарини бежевый, панно из 4 частей 30x89,5 обрезной
(размер каждой части)

Contarini beige decorative panel rectified



SG631702R
 Контарини белый лаппатированный 60x60
 Contarini white lappato



SG925702R
 Контарини белый лаппатированный 30x30
 Contarini white lappato



SG190\007
 Контарини белый мозаичный 31,5x30
 Contarini white mosaic



SG631602R
 Контарини бежевый лаппатированный 60x60
 Contarini beige lappato



SG925602R
 Контарини бежевый лаппатированный 30x30
 Contarini beige lappato



SG190\006
 Контарини бежевый мозаичный 31,5x30
 Contarini beige mosaic

				шт. \ pcs	м ²	кг \ kg		кор. \ box	м ²	кг \ kg	
30×89,5	11		глазурь блестящая shiny glaze		5	1,343	25,5		36	48,348	948
60×60	11		керамический гранит porcelain gres		4	1,44	35,6		30	43,2	1098
30×30	11		керамический гранит porcelain gres		12	1,08	25,3		40	43,2	1042

Технические характеристики, технологии производства и рекомендации по укладке и уходу приведены в разделе «Техническая информация» (стр. 385) и на www.kerama-marazzi.com

For specifications, manufacturing techniques and recommendations on laying and care, please refer to section «Technical information» (p. 385) and www.kerama-marazzi.com



ДАНИЕЛИ

DANIELI

РАЗМЕР | SIZE: 30×60



11108R
Даниэли чёрный структура
обрезной 30x60
Danieli black structure rectified



11107R
Даниэли красный структура
обрезной 30x60
Danieli red structure rectified



11113R
Даниэли бежевый структура
обрезной 30x60
Danieli beige structure rectified



11112R
Даниэли светлый обрезной
30x60
Danieli light rectified



HGD\A102\11109R
Даниэли обрезной 30x60
Danieli rectified



HGD\B103\11109R
Даниэли чёрный обрезной
30x14,5
Danieli black rectified



HGD\C103\11109R
Даниэли красный обрезной
30x14,5
Danieli red rectified



HGD\A103\11109R
Даниэли бежевый
обрезной 30x14,5
Danieli beige rectified



11110R
Даниэли светлый орнамент
обрезной 30x60
Danieli light ornament rectified



HGD\A135\11109R
Даниэли бежевый
обрезной 30x3,4
Danieli beige rectified



POD001 бисер прозрачный
20x0,6
beads transparent



POD002 бисер прозрачный
люстр 20x0,6
beads transparent luster



POD014 бисер антрацит
20x0,6
beads anthracite



POD015 бисер золото
20x0,6
beads gold



BDA002R
Даниэли чёрный обрезной
30x12
Danieli black rectified



BDA003R
Даниэли красный обрезной
30x12
Danieli red rectified



BDA001R
Даниэли бежевый
обрезной 30x12
Danieli beige rectified

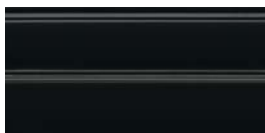

FMA010R
плинтус Даниэли чёрный
обрезной 30x15
plinth Danieli black rectified



FMA011R
плинтус Даниэли красный
обрезной 30x15
plinth Danieli red rectified

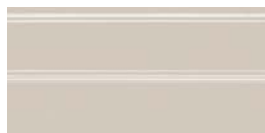

FMA009R
плинтус Даниэли бежевый
обрезной 30x15
plinth Danieli beige rectified

	≡			шт. \ pcs	м²	кг \ kg		кор. \ box	м²	кг \ kg
30×60	9		глазурь блестящая shiny glaze	7	1,26	18,9		40	50,4	786
30×60 структура structure	9	✋	глазурь блестящая shiny glaze	7	1,26	17,7	📦	40	50,4	738



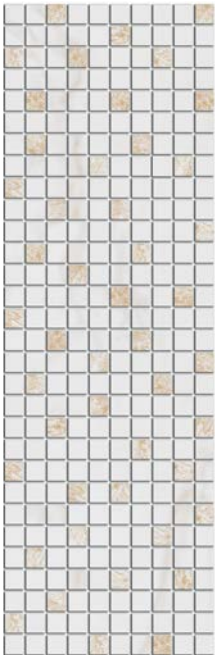

MM12112
Астория белый мозаичный 25x75
Astoria white mosaic

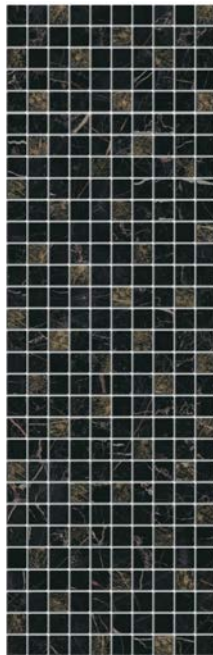

MM12111
Астория чёрный мозаичный 25x75
Astoria black mosaic



STG\A557\12105R
Астория обрезной 25x75
Astoria rectified



SST\A02\12105R
Астория Птицы белый обрезной 25x75
Astoria Birds white rectified



SST\A01\12000R
Астория Птицы чёрный обрезной 25x75
Astoria Birds black rectified

POD014 бисер антрацит 20x0,6
beads anthracite

POD015 бисер золото 20x0,6
beads gold



STG\A558\12105R
Астория обрезной 25x5,5
Astoria rectified



SST\A04\12105R
Астория Птицы белый обрезной 25x8
Astoria Birds white rectified



SST\A03\12000R
Астория Птицы чёрный обрезной 25x8
Astoria Birds black rectified



SG453602R
Астория белый лаппатированный 50,2x50,2
Astoria white lappato



POD001 бисер прозрачный 20x0,6
beads transparent



POD005 бисер жёлтый 20x0,6
beads yellow



POD008 бисер фисташковый 20x0,6
beads pistachio



POF009 бисер чёрный 20x1,4
beads black



POD013 бисер фиолетовый 20x0,6
beads violet



12105R
Астория белый обрезной 25x75
Astoria white rectified

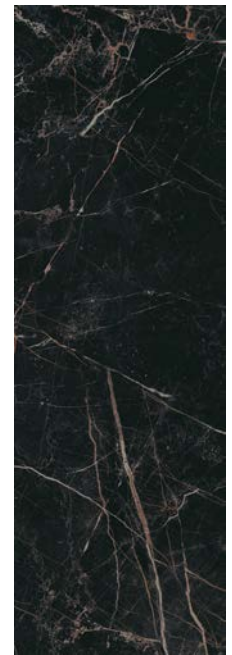

12104R
Астория чёрный обрезной 25x75
Astoria black rectified

		шт. \ pcs			кг \ kg			кор. \ box		
размер	глубина	шт.	м²	кг	шт.	м²	кг	шт.	м²	кг
25x75	9	6	1,125	17,0	54	60,75	948			
50,2x50,2	9,5	5	1,512	30,6	26	39,312	825,6			





HGD\A126\12103R
Борсари орнамент
обрезной 25x75
Borsari ornament rectified



HGD\A127\12103R
Борсари орнамент
обрезной 25x8
Borsari ornament rectified



ALD\A28\12103R
Борсари обрезной 25x75
Borsari rectified



ALD\A35\12103R
Борсари обрезной 25x5,5
Borsari rectified



POD001
бисер прозрачный 20x0,6
Beads transparent

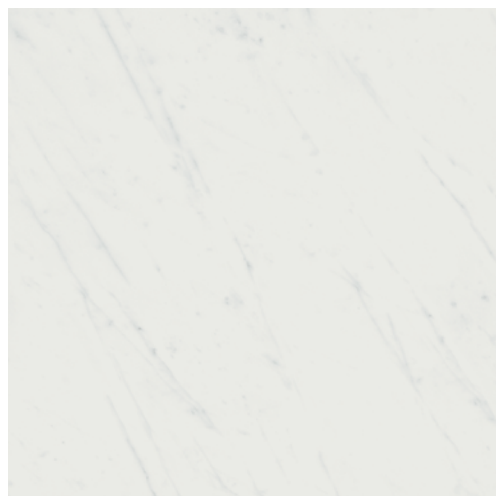

SG453500R
Борсари белый обрезной 50,2x50,2
Borsari white rectified



HGD\A200\2x\12102R
Борсари, панно из 2 частей 25x75 обрезной (размер каждой части)
Borsari decorative panel rectified

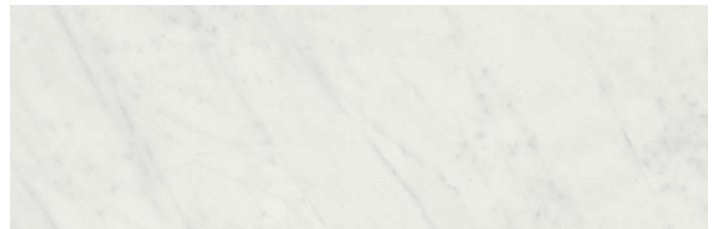

12103R
Борсари белый обрезной 25x75
Borsari white rectified



12102R
Борсари белый структура обрезной 25x75
Borsari white structure rectified



MM12113
Борсари мозаичный 25x75
Borsari mosaic



SG189\001
Борсари мозаичный 50,2x8,1
Borsari mosaic



	шт. \ pcs	м²	кг \ kg	кор. \ box	м²	кг \ kg
25x75 \ 25x75 структура structure	9	6 \ 6	1,125 \ 1,125	17 \ 16,5	54 \ 54	60,75 \ 60,75
50,2x50,2	9,5	5	1,512	30,6	26	39,312



ГОРОД НА ВОДЕ CITY ON THE WATER

РАЗМЕР | SIZE: 25x75 • 50,2x50,2

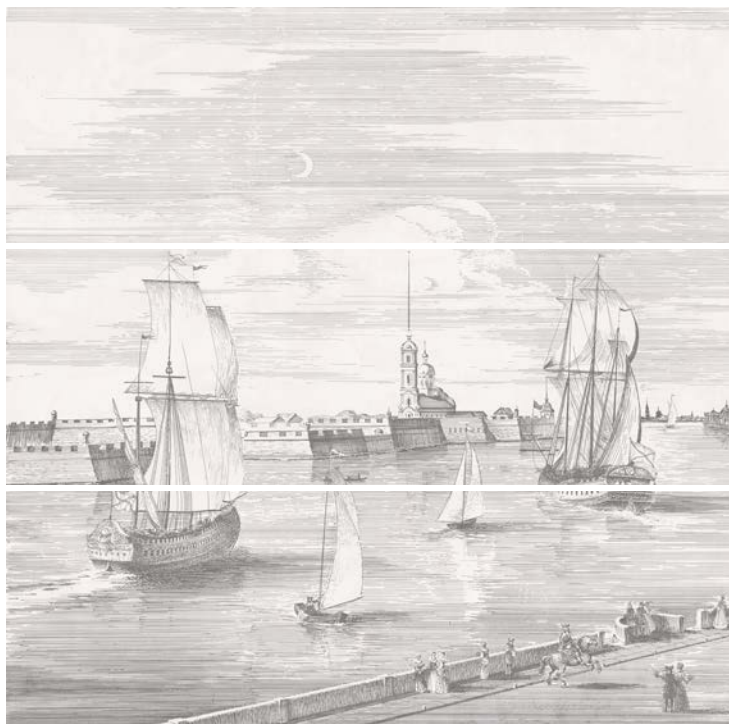

12108R\3x\3F

Город на воде SPb, панно из 3 частей 25x75 обрезной (размер каждой части)
City on the water SPb decorative panel rectified



12109R\3x\3F

Город на воде Venezia, панно из 3 частей 25x75 обрезной (размер каждой части)
City on the water Venezia decorative panel rectified



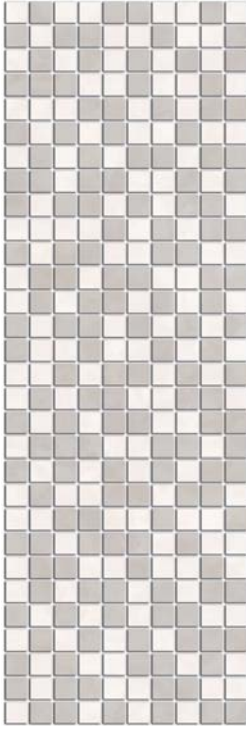

MM12114
Город на воде мозаичный
25×75
City on the water mosaic



12110R\8
Город на воде
обрезной 25×8
City on the water rectified



MLD\A76\12106R
Город на воде
Цветы обрезной
25×8
City on the water
Flowers rectified

PFB005R платина обрезной 25×2
platinum rectified

PFB006R платина обрезной 25×2
platinum rectified

POD001 бисер прозрачный
20×0,6
beads transparent

POD013
бисер фиолетовый
20×0,6
Beads violet

POD016
бисер платина 20×0,6
beads platinum



MLD\A75\3x\12106R
Город на воде Цветы, панно из 3 частей 25×75 обрезной (размер каждой части)
City on the water Flowers decorative panel rectified



12115R
Город на воде орнамент обрезной 25×75
City on the water ornament rectified



12107R
Город на воде серый обрезной 25×75
City on the water grey rectified



12106R
Город на воде серый светлый обрезной 25×75
City on the water light grey rectified



SG453800R
Город на воде серый обрезной 50,2×50,2
City on the water grey rectified



				шт. \ pcs	м²	кг \ kg				
				кор. \ box	м²	кг \ kg				
25×75	9		глазурь матовая matt glaze	6	1,125	17,0		54	60,75	948
50,2×50,2	9,5		керамический гранит porcelain gres	5	1,512	30,6		26	39,312	825,6

2 – данные для обрезного керамического гранита.
Data for porcelain gres rectified.



МЕРЛЕТТО MERLETTO

РАЗМЕР | SIZE: 25×40 · 30×30

PFV004 беж светлый 25x2
light beige

70 белый матовый 25x2
white matt

POD001
бисер прозрачный
20x0,6
Beads transparent

POD002
бисер прозрачный
люстр 20x0,6 Beads
transparent luster



6321
Мерлетто структура 25x40
Merletto structure



6322
Мерлетто 25x40
Merletto



HGD\A205\6322
Мерлетто 25x40
Merletto



BLE001
багет Мерлетто 25x5,5
framing Merletto



HGD\A209\6322
Мерлетто 25x4,2
Merletto



HGD\A208\6322
Мерлетто 25x5,4
Merletto



HGD\A204\4x\6322
Мерлетто Кружево, панно из 4 частей 25x40
(размер каждой части)
Merletto Lace decorative panel



FMB005
плинтус Мерлетто 25x15
plinth Merletto



SG926900N
Мерлетто 30x30
Merletto



	≠		шт. \ pcs	м ²	кг \ kg	кор. \ box	м ²	кг \ kg
25×40	8	глазурь матовая matt glaze	11	1,1	15,3	72	79,2	1132
25×40 структура structure	8,8	глазурь матовая matt glaze	10	1,0	14,6	72	72,0	1081
30×30	8	керамический гранит porcelain gres	16	1,44	26,16	40	57,6	1076

Технические характеристики, технологии производства и рекомендации по укладке и уходу приведены в разделе «Техническая информация» (стр. 385) и на www.kerama-marazzi.com

For specifications, manufacturing techniques and recommendations on laying and care, please refer to section «Technical information» (p. 385) and www.kerama-marazzi.com



ФОСКАРИ FOSCARI

РАЗМЕР | SIZE: 25×40 · 30×30



6330
Фоскари белый 25x40
Foscarì white



6329
Фоскари розовый 25x40
Foscarì pink



OP\B22\6333
Фоскари розовый 25x40
Foscarì pink



6327
Фоскари бирюзовый 25x40
Foscarì turquoise



OP\A22\6328
Фоскари бирюзовый 25x40
Foscarì turquoise



PWB001
Фоскари волна розовый
25x2
Foscarì wave pink



OP\B27\6334
Фоскари розовый 25x5,4
Foscarì pink



PWB002
Фоскари волна
бирюзовый 25x2
Foscarì wave turquoise



OP\A27\6331
Фоскари бирюзовый 25x5,4
Foscarì turquoise



SG928600N
Фоскари белый 30x30
Foscarì white



SG928800N
Фоскари розовый 30x30
Foscarì pink

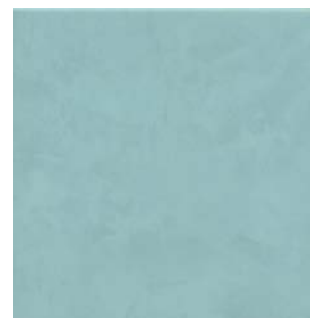

SG928700N
Фоскари бирюзовый 30x30
Foscarì turquoise

	шт. \ pcs	м²	кг \ kg	кор. \ box	м²	кг \ kg
25×40	8	глазурь блестящая shiny glaze	11	1,1	15,3	
30×30	8	керамический гранит porcelain gres	16	1,44	26,16	

Технические характеристики, технологии производства и рекомендации по укладке и уходу приведены в разделе «Техническая информация» (стр. 385) и на www.kerama-marazzi.com

For specifications, manufacturing techniques and recommendations on laying and care, please refer to section «Technical information» (p. 385) and www.kerama-marazzi.com



ЛИНЯНО LIGNANO

РАЗМЕР | SIZE: 20x50 • 20x23,1



OP\A01\7071
Линьяно
Подснежники 20x50
Lignano Snowdrops



OP\A04\7071
Линьяно
Подснежники
50x6,3
Lignano
Snowdrops



OP\B04\7071
Линьяно
Подснежники
50x6,3
Lignano
Snowdrops



OP\B01\7071
Линьяно
Подснежники 20x50
Lignano Snowdrops



OP\A03\7071
Линьяно
Подснежники 20x6,3
Lignano Snowdrops



PFB005R платина обрезной 25x2
platinum rectified



OP\B03\7071
Линьяно
Подснежники 20x6,3
Lignano Snowdrops

POF007
бисер бирюзовый
светлый 20x1,4
Beads light turquoise

POF015
бисер цветной 20x1,4
beads color

POD016
бисер платина 20x0,6
beads platinum

POD007 бисер
розовый 20x0,6
beads pink

POD013 бисер
фиолетовый 20x0,6
beads violet



ALD\A36\3x\7071
Линьяно Цветы, панно из 3 частей 20x50
(размер каждой части)
Lignano Flowers decorative panel



ALD\A37\7071
Линьяно 20x6,3
Lignano



ALD\A38\7071
Линьяно 50x6,3
Lignano



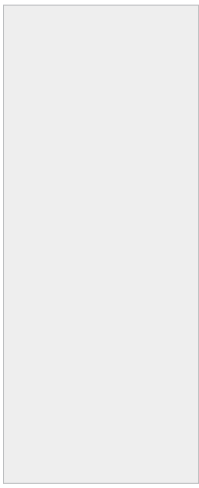

7071
Городские цветы
белый 20x50
City Flowers white



7180
Линьяно белый
панель 20x50
Lignano white panel

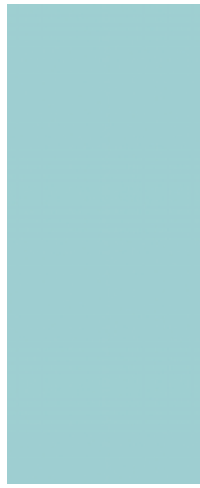

7184
Линьяно бирюзовый
20x50
Lignano turquoise



7183
Линьяно бирюзовый
панель 20x50
Lignano turquoise panel



7181
Линьяно бордо
панель 20x50
Lignano claret panel



7182
Линьяно серый
панель 20x50
Lignano grey panel



PFE003
Линьяно белый 20x2
Lignano white



FMC003
плинтус Линьяно
белый 20x10
plinth Lignano white



PFE002
Линьяно бирюзовый
20x2
Lignano turquoise



FMC004
плинтус Линьяно
бирюзовый 20x10
plinth Lignano turquoise



24001
Буранелли белый 20x23,1
Buranelli white



POF015
бисер цветной 20x1,4
beads color



SG23000N
Буранелли белый 20x23,1
Buranelli white



SG23027N
Линьяно бирюзовый 20x23,1
Lignano turquoise

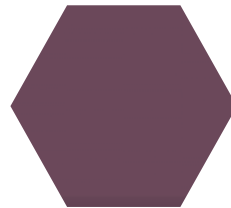

SG23025N
Линьяно бордо 20x23,1
Lignano claret

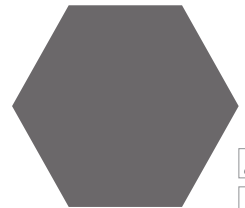

SG23026N
Линьяно серый 20x23,1
Lignano grey

	≠		шт. \ pcs	м ²	кг \ kg	кор. \ box	м ²	кг \ kg
20×50	8	глазурь матовая matt glaze	12	1,2	16,4	56	67,2	950
20×50 панель panel	8	глазурь матовая matt glaze	12	1,2	16,4	56	67,2	950
20×23,1	6,9	глазурь матовая matt glaze	22	0,76	9,7	72	54,72	728
20×23,1	7	керамический гранит porcelain gres	22	0,76	12	75	57	930

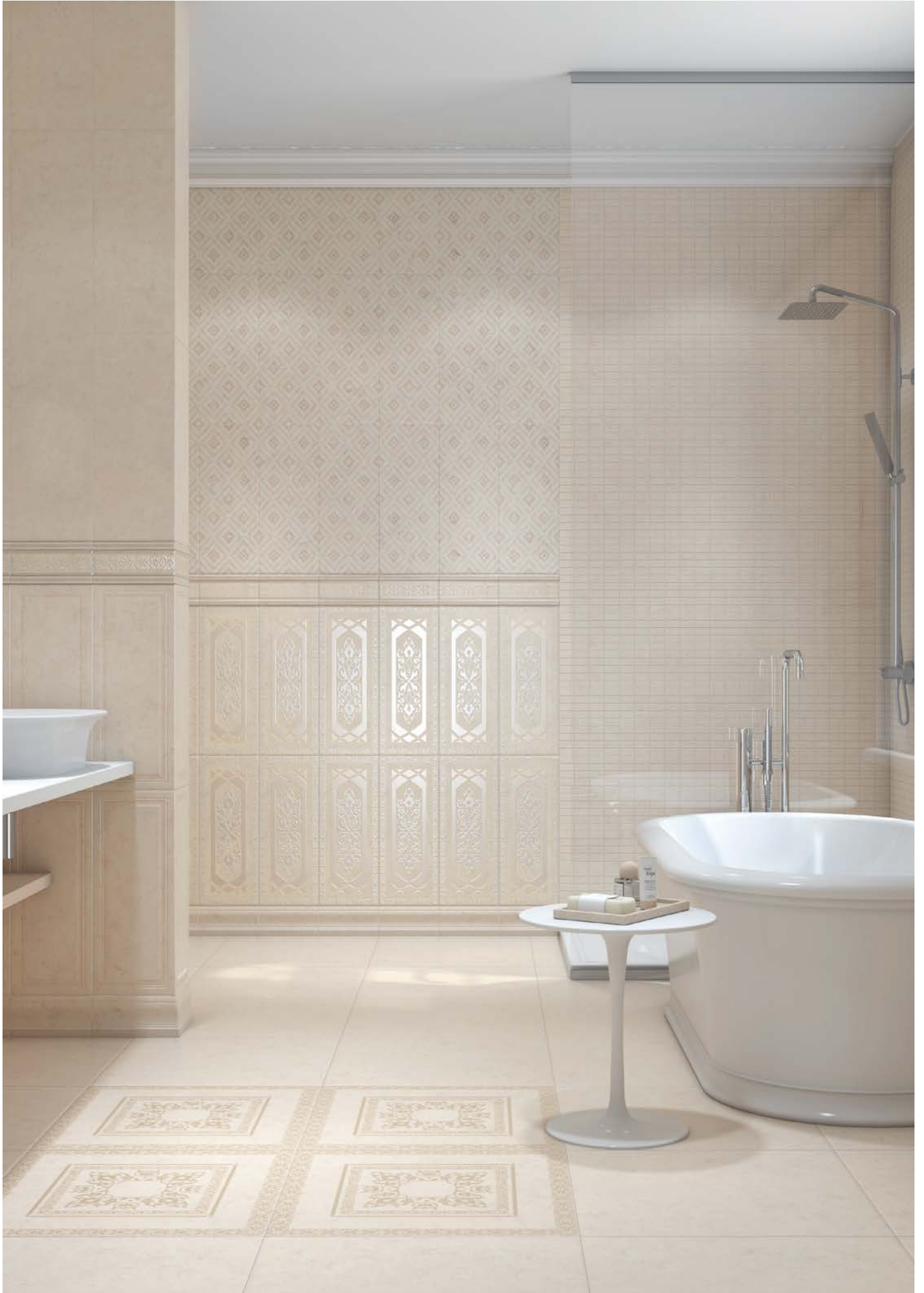

РЕЗИДЕНЦИЯ RESIDENCE

РАЗМЕР | SIZE: 20x50 • 50,2x50,2



7169
Резиденция бежевый
20x50
Residence beige



7176
Резиденция панель
20x50
Residence panel



7171
Резиденция орнамент
20x50
Residence ornament



MM7175
Резиденция мозаичный
20x50
Residence mosaic



HGD\A108\7169
Резиденция
50x6,3
Residence



HGD\A106\7169
Резиденция 20x50
Residence



PFE007
Олимпия беж светлый
20x2,0
Olimpia light beige



FMC005
плинтус Резиденция
20x10
plinth Residence



PLA003
Резиденция
20x2
Residence



19027\3F
Резиденция
20x9,9
Residence



HGD\A114\7169
Резиденция
20x6,3
Residence



SG453900R
Резиденция бежевый обрезной 50,2x50,2
Residence beige rectified



AD\A329\SG4539
Резиденция 50,2x9,6
Residence



AD\A330\SG4539
Резиденция 9,6x9,6
Residence



AD\A328\SG4539
Резиденция 50,2x50,2
Residence





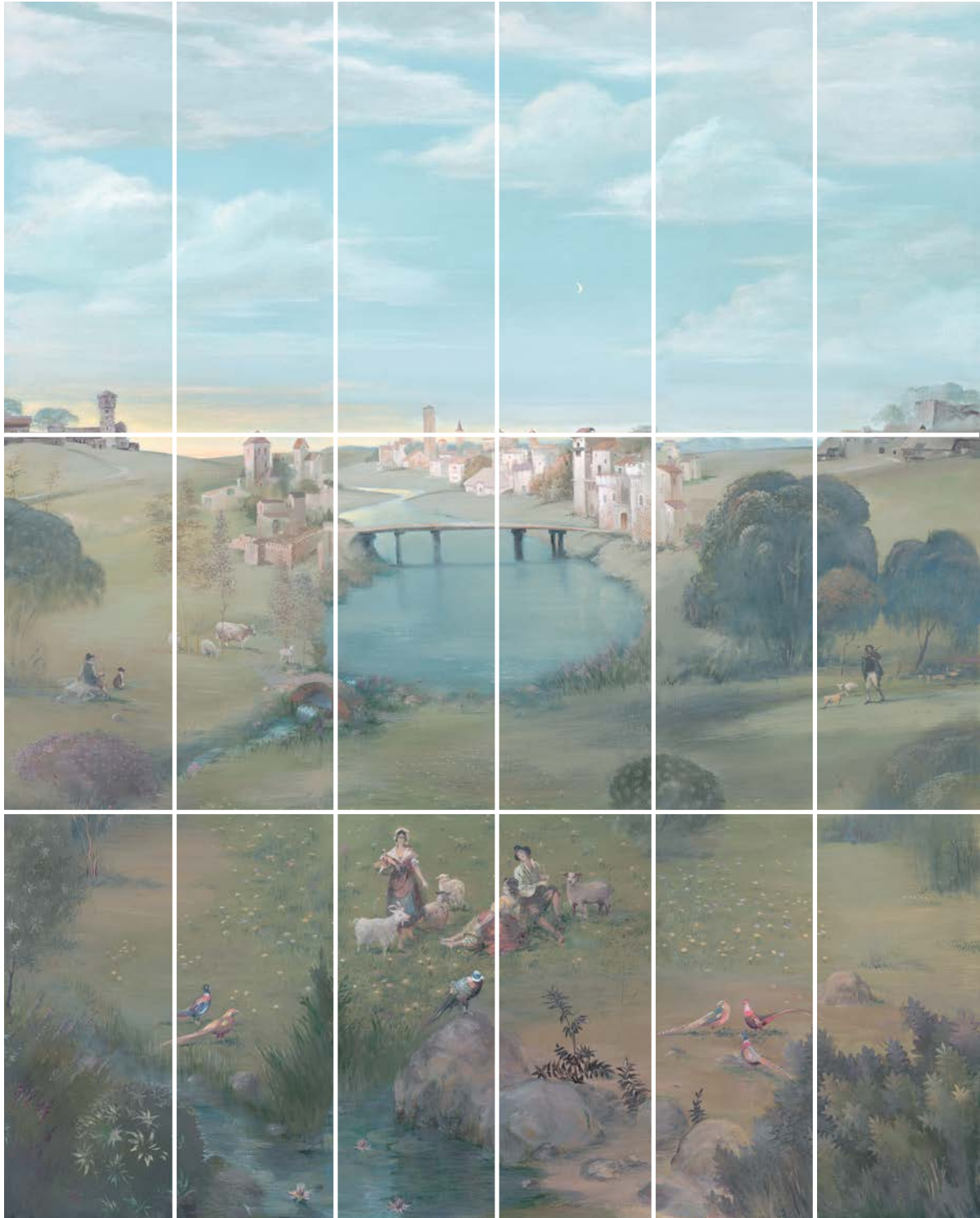

VB\A01\18x\7071
 Резиденция Пейзаж, панно из 18 частей 20x50 (размер каждой части)
 Residence Landscape decorative panel

				шт. \ pcs	м²	кг \ kg		кор. \ box	м²	кг \ kg
20×50	8		глазурь матовая matt glaze	12	1,2	16,4		56	67,2	950
20×50 панель panel	8		глазурь матовая matt glaze	12	1,2	16,4		56	67,2	950
50,2×50,2	9,5		керамический гранит porcelain gres	5	1,56	30,6		26	39,312	825,6

Технические характеристики, технологии производства и рекомендации по укладке и уходу приведены в разделе «Техническая информация» (стр. 385) и на www.kerama-marazzi.com

For specifications, manufacturing techniques and recommendations on laying and care, please refer to section «Technical information» (p. 385) and www.kerama-marazzi.com



АЛЕКСАНДРИЯ ALEXANDRIA

РАЗМЕР | SIZE: 20×30 · 20×9,9 · 30×30



SG185\001
Александрия светлый
мозаичный 30x30
Alexandria light mosaic



180\8265
Александрия светлый
мозаичный 20x30
Alexandria light mosaic



181\8265
Александрия
светлый мозаичный 30x4,8
Alexandria light mosaic



8271\4x\3F
Александрия светлый, панно из 4 частей
20x30 (размер каждой части)
Alexandria light decorative panel



8267\5
Александрия
светлый 20x5,7
Alexandria light



SG925000N
Александрия светлый 30x30
Alexandria light

4



ID66
Александрия светлый
20x30
Alexandria light



8265
Александрия светлый
20x30
Alexandria light



8268\3
Александрия
светлый
30x5,7
Alexandria light

136
бежевый 20x1,5
beige



POG001
Александрия
светлый 5x5
Alexandria light



19023
Александрия светлый
грань
20x9,9
Alexandria light chamfer



19032\3F
Александрия светлый
20x9,9
Alexandria light



SG925000N\3
подступёнок Александрия светлый 30x9,6
riser Alexandria light



205
Волна коричневый
20x1,5
Wave brown



POF011
бисер беж светлый
матовый 20x1,4
beads light beige matt

152
бордо матовый 20x1,5
bordo matt



POD001 бисер
прозрачный 20x0,6
beads transparent



SG925000N\GR
ступень фронтальная
Александрия светлый 30x30
frontal step Alexandria light



SG925000N\GR\AN
ступень угловая
Александрия светлый 30x30
corner step Alexandria light



19034*
Александрия светлый микс 20x9,9
Alexandria light mix

* Для этих артикулов возможно различное соотношение плиток с разными орнаментами (общее количество орнаментов — 10) в одной коробке.
For these articles there can be a different proportion of tiles with various patterns (the total number of patterns is 10) in the same box.





SG185\002
Александрия серый мозаичный 30x30
Alexandria grey mosaic



180\8266
Александрия серый мозаичный 20x30
Alexandria grey mosaic



181\8266
Александрия серый мозаичный 30x4,8
Alexandria grey mosaic



8272\4x\3F
Александрия серый, панно из 4 частей 20x30
(размер каждой части)
Alexandria grey decorative panel



SG925100N
Александрия серый 30x30
Alexandria grey



ID67
Александрия серый 20x30
Alexandria grey



8266
Александрия серый 20x30
Alexandria grey



8269\5
Александрия серый 20x5,7
Alexandria grey



8270\3
Александрия серый 30x5,7
Alexandria grey

POD001 бисер прозрачный 20x0,6
beads transparent

POD002 бисер прозрачный люстр 20x0,6
Beads transparent luster



POG002
Александрия серый 5x5
Alexandria grey



19024
Александрия серый грань 20x9,9
Alexandria grey chamfer



19033\3F
Александрия серый 20x9,9
Alexandria grey

POD016 бисер платина 20x0,6
beads platinum

POF014 бисер серый матовый 20x1,4
beads grey matt



SG925100N\3
подступёнок Александрия серый 30x9,6
riser Alexandria grey



SG925100N\GR
ступень фронтальная Александрия серый 30x30
frontal step Alexandria grey



SG925100N\GR\AN
ступень угловая Александрия серый 30x30
corner step Alexandria grey

	шт. \ pcs	м ²	кг \ kg	кор. \ box	м ²	кг \ kg
30x30	8	16	26,16	40	57,6	1076
20x30	6,9	25	18,0	64	96	1180
20x9,9 грань chamfer	9,2	40	12,3	48	38,4	621
20x9,9	6,9	52	13	48	49,44	655

Технические характеристики, технологии производства и рекомендации по укладке и уходу приведены в разделе «Техническая информация» (стр. 385) и на www.kerama-marazzi.com

For specifications, manufacturing techniques and recommendations on laying and care, please refer to section «Technical information» (p. 385) and www.kerama-marazzi.com



ЗОЛОТОЙ ПЛЯЖ GOLDEN BEACH

РАЗМЕР | SIZE: 20×30 · 20×9,9 · 29,8×29,8 · 30×30

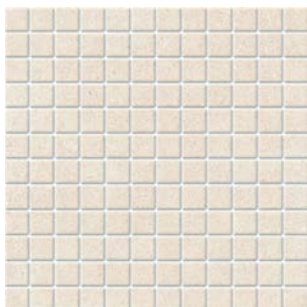

20097
Золотой пляж светлый 29,8х29,8
Golden beach light

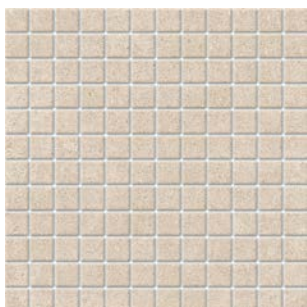

20098
Золотой пляж беж светлый 29,8х29,8
Golden beach light beige

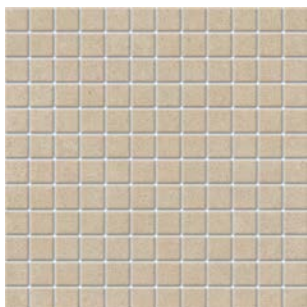

20099
Золотой пляж бежевый 29,8х29,8
Golden beach beige

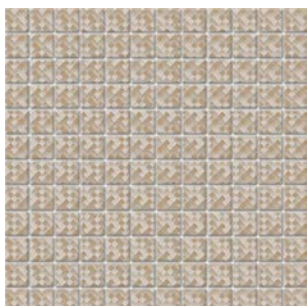

20100
Золотой пляж 29,8х29,8
Golden beach



NT\A190\8x\8262
Золотой пляж Venezia, панно из 8 частей 20х30 (размер каждой части)
Golden beach Venezia decorative panel



STG\A566\8262
Золотой пляж Колонны 20х30
Golden beach Columns



STG\A572\8262
Золотой пляж Орнамент 20х30
Golden beach Ornament

POD001
бисер прозрачный 20х0,6
Beads transparent

POD002
бисер прозрачный
люстр 20х0,6 Beads
transparent luster

211
дерево бежевый
матовый 20х1,5
wood beige matt

212
дерево коричневый
матовый 20х1,5
wood brown matt

144
бежевый матовый
20х1,5
beige matt

ЗОЛОТОЙ ПЛЯЖ | GOLDEN BEACH | 20×30 · 20×9,9 · 29,8×29,8 · 30×30



SG922300N\GR

ступень фронтальная
Золотой пляж беж светлый
30x30
frontal step Golden beach light beige



AD\A291\SG9223

Золотой пляж беж светлый
4,9x4,9
Golden beach light beige



SG922300N

Золотой пляж беж светлый 30x30
Golden beach light beige



SG922300N\GR\AN

ступень угловая
Золотой пляж беж светлый 30x30
corner step Golden beach light beige



AD\A337\SG9223

подступёнок Золотой пляж беж светлый 30x9,6
riser Golden beach light beige

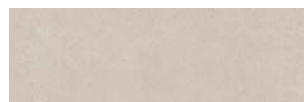

SG922300N\3

подступёнок Золотой пляж беж светлый 30x9,6
riser Golden beach light beige



SG922400N\GR

ступень фронтальная
Золотой пляж беж тёмный
30x30
frontal step Golden beach dark beige



AD\B291\SG9224

Золотой пляж беж тёмный
4,9x4,9
Golden beach dark beige

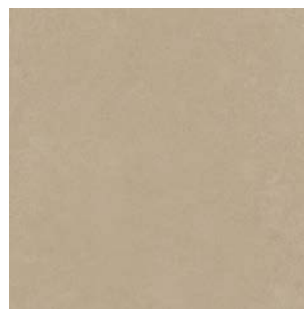

SG922400N

Золотой пляж беж тёмный 30x30
Golden beach dark beige



SG922400N\GR\AN

ступень угловая
Золотой пляж беж тёмный
30x30
corner step Golden beach dark beige



AD\B337\SG9224

подступёнок Золотой пляж беж тёмный 30x9,6
riser Golden beach dark beige

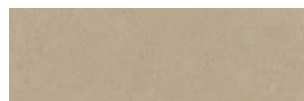

SG922400N\3

подступёнок Золотой пляж беж тёмный 30x9,6
riser Golden beach dark beige

	шт. \ pcs	м ²	кг \ kg	кор. \ box	м ²	кг \ kg
30×30	8	16	26,16	40	57,6	1076
29,8×29,8	3,5	12	7,45	36	38,376	286
20×30 структура structure	8,6	20	15,6	64	76,8	1028
20×30	6,9	25	18,0	64	96	1180
20×9,9 грань chamfer	9,2	40	12,3	48	38,4	621



19019
Золотой пляж беж светлый грань 20x9,9
Golden beach light beige chamfer



19021\3F
Золотой пляж беж светлый 20x9,9
Golden beach light beige



BLB020
багет Золотой пляж беж светлый 5x20
framing Golden beach light beige

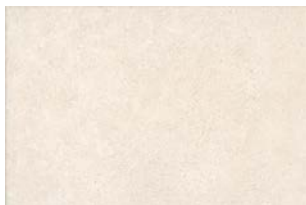

8262
Золотой пляж беж светлый 20x30
Golden beach light beige



8264
Золотой пляж беж светлый структура 20x30
Golden beach light beige structure



PFD001
Золотой пляж беж светлый 30x2
Golden beach light beige



ALD\A29\8262
Золотой пляж беж светлый 20x30
Golden beach light beige

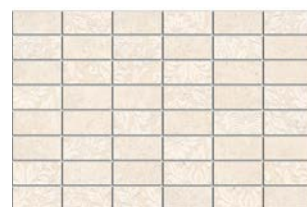

MM8262
Золотой пляж беж светлый мозаичный 20x30
Golden beach light beige mosaic



ALD\A34\8262
Золотой пляж беж светлый 30x5,7
Golden beach light beige



19020
Золотой пляж беж тёмный грань 20x9,9
Golden beach dark beige chamfer



19022\3F
Золотой пляж беж тёмный 20x9,9
Golden beach dark beige



BLB021
багет Золотой пляж беж тёмный 5x20
framing Golden beach dark beige



8263
Золотой пляж беж тёмный 20x30
Golden beach dark beige



8274
Золотой пляж беж тёмный структура 20x30
Golden beach dark beige structure



PFD002
Золотой пляж беж тёмный 30x2
Golden beach dark beige



ALD\B29\8263
Золотой пляж беж тёмный 20x30
Golden beach dark beige



MM8263
Золотой пляж беж тёмный мозаичный 20x30
Golden beach dark beige mosaic



ALD\B34\8263
Золотой пляж беж тёмный 30x5,7
Golden beach dark beige



ЛЕТНИЙ САД SUMMER GARDEN

РАЗМЕР | SIZE: 20×30 • 20×9,9 • 40,2×40,2



HGD\B56\4x\8260

Летний сад бежевый, панно из 4 частей 20x30 (размер каждой части)
Summer Garden beige panel



AD\B287\8260

Летний сад бежевый
20x5,7
Summer Garden beige

POD015 бисер золото
20x0,6
beads gold



8260

Летний сад
бежевый 20x30
Summer Garden beige



AD\B313\8260

Летний сад
бежевый 20x30
Summer Garden beige

AD\B288\8260

Летний сад бежевый 30x5,7
Summer Garden beige



19017\3F

Летний сад бежевый
20x9,9
Summer Garden beige



19014

Летний сад бежевый
грань 20x9,9
Summer Garden beige
chamfer



BLB018

багет Летний сад
бежевый 20x5
framing Summer Garden
beige

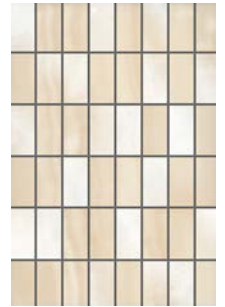

MM8278

Летний сад бежевый
мозаичный 20x30
Summer Garden beige
mosaic



SG153500N

Летний сад бежевый 40,2x40,2
Summer Garden beige



4



HGD\C56\4x\8261

Летний сад фисташковый, панно из 4 частей 20x30 (размер каждой части)
Summer Garden pistachio panel



AD\C313\8261
Летний сад
фисташковый 20x30
Summer Garden pistachio



AD\C288\8261
Летний сад
фисташковый 30x5,7
Summer Garden pistachio



AD\C287\8261
Летний сад
фисташковый 20x5,7
Summer Garden pistachio



8261
Летний сад
фисташковый 20x30
Summer Garden pistachio



19015
Летний сад
фисташковый грань 20x9,9
Summer Garden pistachio
chamfer



19018\3F
Летний сад
фисташковый 20x9,9
Summer Garden pistachio



BLB019
багет Летний сад
фисташковый 20x5
framing Summer Garden
pistachio

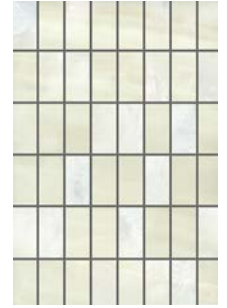

MM8279
Летний сад
фисташковый
мозаичный 20x30
Summer Garden
pistachio mosaic

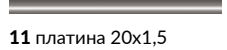

11 платина 20x1,5
platinum

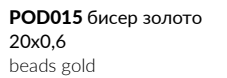

POD015 бисер золото
20x0,6
beads gold

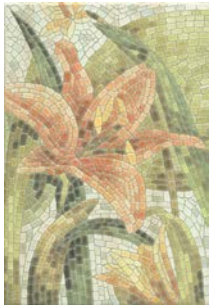

HGD\A143\880L
Летний сад Лилии
лапатированный
20x30
Summer Garden lily
lappato



HGD\A144\880L
Летний сад Лилии
лапатированный
20x30
Summer Garden lily
lappato



HGD\A145\880L
Летний сад Лилии
лапатированный
20x30
Summer Garden lily
lappato

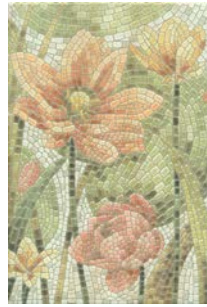

HGD\A146\880L
Летний сад Лилии
лапатированный
20x30
Summer Garden lily
lappato



HGD\A148\880L
Летний сад Лилии
лапатированный
30x5,7
Summer Garden lily
lappato



HGD\A147\880L
Летний сад Лилии
лапатированный
20x5,7
Summer Garden lily
lappato



SG153600N
Летний сад фисташковый 40,2x40,2
Summer Garden pistachio



SG153400N
Летний сад светлый 40,2x40,2
Summer Garden light





MM8277
Летний сад светлый мозаичный 20x30
Summer Garden light mosaic



19013
Летний сад светлый грань 20x9,9
Summer Garden light chamfer



19016\3F
Летний сад светлый 20x9,9
Summer Garden light



POD001 бисер прозрачный 20x0,6
beads transparent



POD002 бисер прозрачный люстр 20x0,6
beads transparent luster



POD005 бисер жёлтый 20x0,6
beads yellow



POD009 бисер мятный 20x0,6
Beads mint



POD015 бисер золото 20x0,6
beads gold



POD003 бисер прозрачный цветной 20x0,6
Beads transparent color



PLA002 золото 20x2
gold



PLA001
платина 20x2
platinum



210 золото 20x1,5
gold



BLB017
багет Летний сад светлый 20x5
framing Summer Garden light

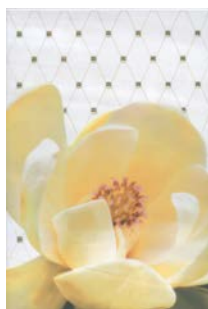

HGD\A56\4x\8259
Летний сад светлый, панно из 4 частей 20x30 (размер каждой части)
Summer Garden light panel

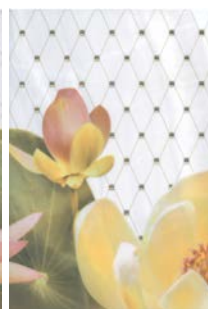
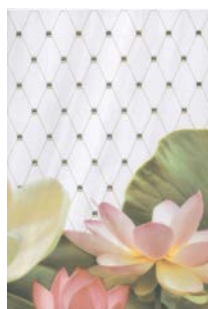

8259
Летний сад светлый 20x30
Summer Garden light









AD\A288\8259
Летний сад светлый 30x5,7
Summer Garden light



AD\A287\8259
Летний сад светлый 20x5,7
Summer Garden light



AD\A313\8259
Летний сад светлый 20x30
Summer Garden light

	шт. \ pcs	м ²	кг \ kg	кор. \ box	м ²	кг \ kg				
40,2x40,2 	8		керамический гранит porcelain gres	10	1,62	29,2	48	77,76	1432	
20x30	6,9		глазурь блестящая shiny glaze		25	1,5	18,0	64	96	1180
20x9,9 грань chamfer	9,2		глазурь блестящая shiny glaze		40	0,8	12,3	48	38,4	621

2 – данные для обрезного керамического гранита.
Data for porcelain gres rectified.

Технические характеристики, технологии производства и рекомендации по укладке и уходу приведены в разделе «Техническая информация» (стр. 385) и на www.kerama-marazzi.com

For specifications, manufacturing techniques and recommendations on laying and care, please refer to section «Technical information» (p. 385) and www.kerama-marazzi.com



БУРАНЕЛЛИ BURANELLI

РАЗМЕР | SIZE: 20×9,9 • 20×23,1



19028
Карнавал в Венеции
белый грань 20х9,9
Carnevale di Venezia
white chamfer



19029
Карнавал в Венеции
чёрный грань 20х9,9
Carnevale di Venezia
black chamfer



NT\B199\24001
Бурanelли 20х23,1
Buranelli



NT\B208\24001
Бурanelли 20х23,1
Buranelli

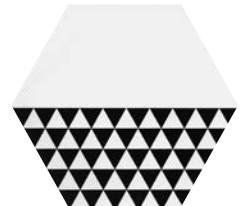

NT\B218\24001
Бурanelли 20х23,1
Buranelli



19030\3F
Карнавал в Венеции
белый 20х9,9
Carnevale di Venezia
white



19031\3F
Карнавал в Венеции
чёрный 20х9,9
Carnevale di Venezia
black



24001
Бурanelли белый 20х23,1
Buranelli white

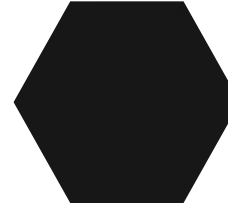

24002
Бурanelли чёрный 20х23,1
Buranelli black



NT\B207\24001
Бурanelли 20х23,1
Buranelli



NT\A199\SG2300
Бурanelли 20х23,1
Buranelli



NT\A208\SG2300
Бурanelли 20х23,1
Buranelli

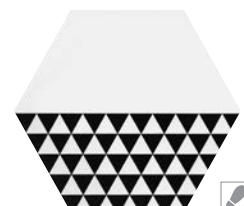

NT\A218\SG2300
Бурanelли 20х23,1
Buranelli



SG23000N
Бурanelли белый
20х23,1
Buranelli white

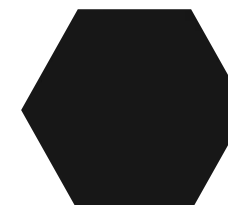

SG23001N
Бурanelли чёрный
20х23,1
Buranelli black



NT\A207\SG2300
Бурanelли
20х23,1
Buranelli

	шт. \ pcs	м ²	кг \ kg	кор. \ box	м ²	кг \ kg
20×23,1	6,9	22	9,7	72	54,72	728
20×23,1	7	22	12	75	57	930
20×9,9	9,2	40	12,3	48	38,4	621



МАРЧИАНА MARCIANA

РАЗМЕР | SIZE: 20×20 • 40,2×40,2



5267*
Марчиана микс бежевый 20x20
Marciana mix beige



AD\B293\5265
Марчиана золото
20x3,6
Marciana gold



5265
Марчиана коричневый
20x20
Marciana brown



5264
Марчиана бежевый 20x20
Marciana beige



POD015 бисер золото
20x0,6
beads gold



PLA002 золото 20x2
gold



205
Волна коричневый 20x1,5
Wave brown



181
Волна металл 20x1,5
wave metal

* Для этих артикулов возможно различное соотношение плиток с разными орнаментами (общее количество орнаментов – 9) в одной коробке.

For these articles there can be a different proportion of tiles with various patterns (the total number of patterns is 9) in the same box.

Технические характеристики, технологии производства и рекомендации по укладке и уходу приведены в разделе «Техническая информация» (стр. 385) и на www.kerama-marazzi.com

For specifications, manufacturing techniques and recommendations on laying and care, please refer to section «Technical information» (p. 385) and www.kerama-marazzi.com

МАРЧИАНА | MARCIANA | 20×20 · 40,2×40,2

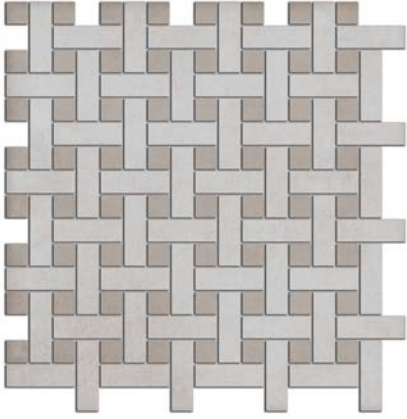

SG183\003
Марчиана мозаичный бежевый
42,7x42,7
Marciana mosaic beige



SG154000N
Марчиана бежевый
40,2x40,2
Marciana beige



SG154100N
Марчиана коричневый
40,2x40,2
Marciana brown

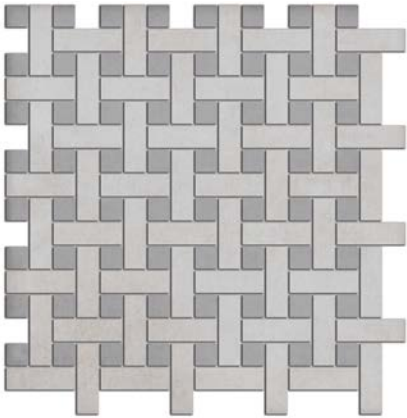

SG183\004
Марчиана мозаичный серый
42,7x42,7
Marciana mosaic grey

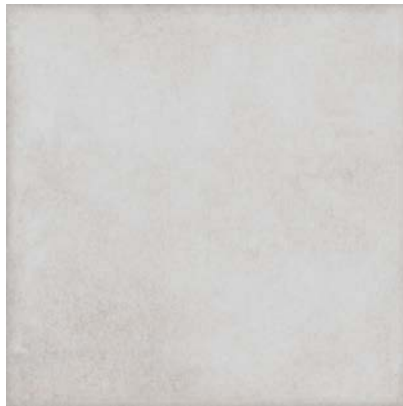

SG153700N
Марчиана светлый
40,2x40,2
Marciana light



SG153800N
Марчиана серый
40,2x40,2
Marciana grey



SG153900N
Марчиана серый тёмный
40,2x40,2
Marciana dark grey



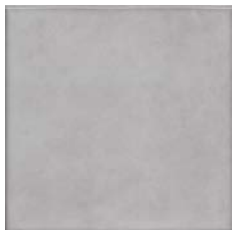

5262
Марчиана серый 20x20
Marciana grey



5261
Марчиана светлый 20x20
Marciana light



5263
Марчиана серый тёмный
20x20
Marciana dark grey



AD\A293\5263
Марчиана серебро 20x3,6
Marciana silver



PLA001 платина 20x2
platinum



POD016 бисер платина 20x0,6
beads platinum



5266*
Марчиана микс серый 20x20
Marciana mix grey

* Для этих артикулов возможно различное соотношение плиток с разными орнаментами (общее количество орнаментов — 9) в одной коробке.

For these articles there can be a different proportion of tiles with various patterns (the total number of patterns is 9) in the same box.

	шт. \ pcs	м ²	кг \ kg	кор. \ box	м ²	кг \ kg
20x20	6,9	1,04	10,6	48 \ 96	49,92 \ 99,84	539 \ 1048
40,2x40,2	8	1,62	29,2	48	77,76	1432

Технические характеристики, технологии производства и рекомендации по укладке и уходу приведены в разделе «Техническая информация» (стр. 385) и на www.kerama-marazzi.com

For specifications, manufacturing techniques and recommendations on laying and care, please refer to section «Technical information» (p. 385) and www.kerama-marazzi.com



САФЬЯН SAFFIAN

РАЗМЕР | SIZE: 15×40 · 40,2×40,2



15055
Сафьян бежевый 15x40
Saffian beige



15061
Сафьян беж светлый 15x40
Saffian light beige

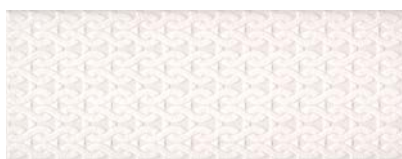

AR112\15054
Сафьян 15x40
Saffian



AD\A247\15054
Сафьян 40x3
Saffian

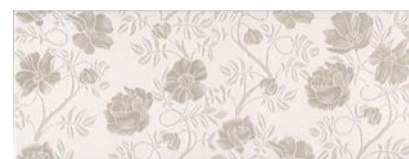

AR146\15054
Сафьян Цветы 15x40
Saffian Flowers



AD\A195\15054
Сафьян Цветы 40x3
Saffian Flowers



STG\A579\15061
Сафьян 40x3
Saffian

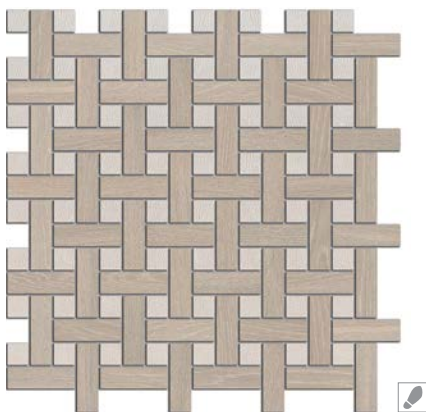

SG183\002
Сафьян мозаичный 42,7x42,7
Saffian mosaic

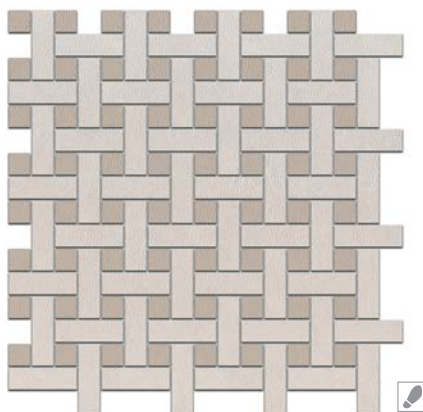

SG183\001
Сафьян мозаичный 42,7x42,7
Saffian mosaic



SG152900N
Сафьян беж светлый 40,2x40,2
Saffian light beige



SG153000N
Сафьян бежевый 40,2x40,2
Saffian beige



POF011
бисер беж светлый матовый 20x1,4
beads light beige matt



POF012
бисер бежевый матовый 20x1,4
beads beige matt



POD002 бисер прозрачный
люстр 20x0,6
beads transparent luster

	шт. \ pcs	м ²	кг \ kg	кор. \ box	м ²	кг \ kg
15×40	8	22	18,8	36	47,52	707
40,2×40,2	8	10	29,2	48	77,76	1432

Технические характеристики, технологии производства и рекомендации по укладке и уходу приведены в разделе «Техническая информация» (стр. 385) и на www.kerama-marazzi.com

For specifications, manufacturing techniques and recommendations on laying and care, please refer to section «Technical information» (p. 385) and www.kerama-marazzi.com



ВИЧЕНЦА VICENZA

РАЗМЕР | SIZE: 7,4×15 · 15×15 · 20×23,1 · 30×30



HGD\A99\9x\17000

Виченца, панно из 9 частей 15x15 (размер каждой части)
Vicenza decorative panel

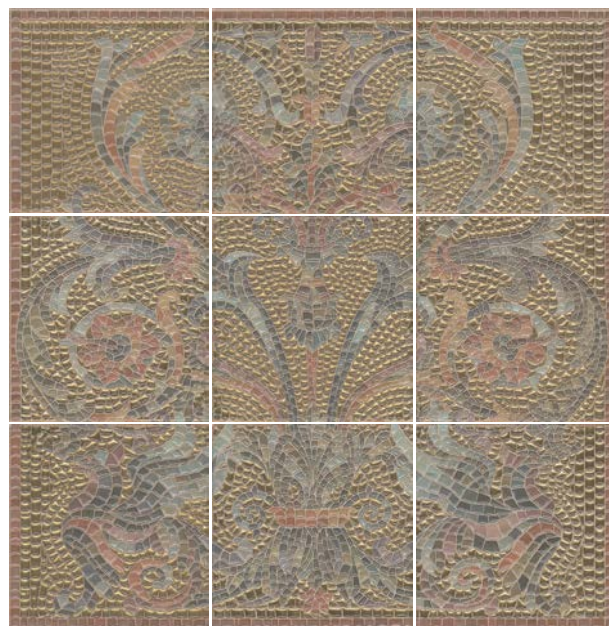

HGD\B99\9x\17000

Виченца золото, панно из 9 частей 15x15 (размер каждой части)
Vicenza decorative panel



HGD\A100\17000

Виченца
15x7,2
Vicenza



AD\A312\5246

Виченца
4,9x4,9
Vicenza



HGD\B100\17000

Виченца золото
15x7,2
Vicenza gold



AD\B312\5246

Виченца золото
4,9x4,9
Vicenza gold

POD012

бисер синий 20x0,6
Beads blue

POD003

бисер прозрачный
цветной 20x0,6 Beads
transparent color



HGD\A98\17000

Виченца
15x15
Vicenza



HGD\A136\17000

Виченца Петух
15x15
Vicenza Cock



HGD\A139\17000

Виченца Лев
15x15
Vicenza Lion



HGD\A140\17000

Виченца Ложка
15x15
Vicenza Spoon



HGD\A141\17000

Виченца Вилка
15x15
Vicenza Fork



HGD\A142\17000

Виченца Нож
15x15
Vicenza Knife



HGD\A156\SG2300
Виченца Майолика 20x23,1
Vicenza Majolica



HGD\A157\SG2300
Виченца Майолика 20x23,1
Vicenza Majolica



HGD\A180\SG9258
Виченца Майолика 30x30
Vicenza Majolica



SG925800N
Виченца бежевый 30x30
Vicenza beige



HGD\A158\SG2300
Виченца Майолика 20x23,1
Vicenza Majolica



HGD\A159\SG2300
Виченца Майолика 20x23,1
Vicenza Majolica



HGD\A155\SG9258
подступёнок Виченца
Майолика 30x9,6
riser Vicenza Majolica



SG925800N\3
подступёнок
Виченца бежевый 30x9,6
riser Vicenza beige



HGD\A160\SG2300
Виченца Майолика 20x23,1
Vicenza Majolica

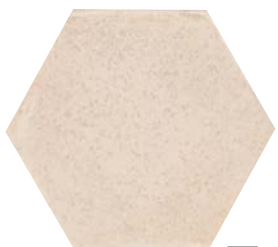

SG23002N
Виченца
бежевый
20x23,1
Vicenza beige



HGD\A179\SG9258
Виченца Майолика 30x30
Vicenza Majolica



SG925900N
Виченца коричневый 30x30
Vicenza brown



SG23003N
Виченца
коричневый
20x23,1
Vicenza brown



SG23004N
Виченца
коричневый
тёмный 20x23,1
Vicenza dark
brown



HGD\A203\SG9258
подступёнок Виченца
Майолика 30x9,6
riser Vicenza Majolica



SG925900N\3
подступёнок Виченца
коричневый 30x9,6
riser Vicenza brown



HGD\A192\SG9258
Виченца Майолика 30x4,9
Vicenza Majolica



HGD\A191\SG9258*
Виченца Майолика
4,9x4,9
Vicenza Majolica



HGD\A178\SG9258
Виченца Майолика 30x30
Vicenza Majolica

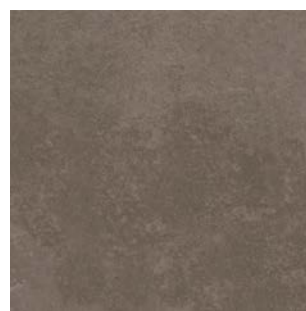

SG926000N
Виченца коричневый тёмный
30x30
Vicenza dark brown



HGD\A154\SG9258
подступёнок Виченца
Майолика 30x9,6
riser Vicenza Majolica



SG926000N\3
подступёнок Виченца
коричневый тёмный 30x9,6
riser Vicenza dark brown

* Для этих артикулов возможно различное соотношение плиток с разными орнаментами (общее количество орнаментов — 8) в одной коробке.

For these articles there can be a different proportion of tiles with various patterns (the total number of patterns is 8) in the same box.



SG925800N\GR\AN
ступень угловая
Виченца бежевый 30x30
corner step Vicenza beige



SG925800N\GR
ступень фронтальная
Виченца бежевый 30x30
frontal step Vicenza beige



SG925900N\GR\AN
ступень угловая
Виченца коричневый 30x30
corner step Vicenza brown



SG925900N\GR
ступень фронтальная
Виченца коричневый 30x30
frontal step Vicenza brown



SG926000N\GR\AN
ступень угловая Виченца
коричневый тёмный 30x30
corner step Vicenza dark
brown



SG926000N\GR
ступень фронтальная Виченца
коричневый тёмный 30x30
frontal step Vicenza dark brown



HGD\A181\5246*
Виченца
Майолика 4,9x4,9
Vicenza Majolica



5270\9
Виченца
бежевый
4,9x4,9
Vicenza beige



5271\9
Виченца
коричневый
4,9x4,9
Vicenza
brown



5272\9
Виченца
коричневый
тёмный
4,9x4,9
Vicenza dark
brown



HGD\A149\17000
Виченца Майолика 15x15
Vicenza Majolica



HGD\A190\17000
Виченца Майолика
15x15
Vicenza Majolica



HGD\A150\17000
Виченца Майолика 15x15
Vicenza Majolica



HGD\A152\17000
Виченца Майолика
15x15
Vicenza Majolica



HGD\A151\17000
Виченца Майолика
15x15
Vicenza Majolica



HGD\A153\17000
Виченца
Майолика 15x7,2
Vicenza Majolica

17015
Виченца бежевый 15x15
Vicenza beige



17016
Виченца коричневый 15x15
Vicenza brown



17017
Виченца коричневый
тёмный 15x15
Vicenza dark brown



16021
Виченца бежевый 7,4x15
Vicenza beige



BLD015
багет Виченца бежевый 15x3
Vicenza beige



16022
Виченца коричневый 7,4x15
Vicenza brown



BLD016
багет Виченца
коричневый 15x3
framing Vicenza brown



16023
Виченца коричневый
тёмный 7,4x15
Vicenza dark brown



BLD017
багет Виченца
коричневый тёмный 15x3
framing Vicenza dark brown



18015
Виченца бежевый
15x15 esg
Vicenza beige



18016
Виченца коричневый
15x15 esg
Vicenza brown



18017
Виченца коричневый
тёмный 15x15 esg
Vicenza dark brown

	±			шт. \ pcs	м²	кг \ kg	кор. \ box	м²	кг \ kg
20x23,1	7		керамический гранит porcelain gres	22	0,76	12	75	57	930
15x15	6,9		глазурь матовая matt glaze	48	1,08	12	32	34,56	415
15x15 гексагон hexagon	6,9		глазурь матовая matt glaze	48	1,02	11,45	32	32,64	396
30x30	8		керамический гранит porcelain gres	16	1,44	26,16	40	57,6	1076
7,4x15	6,9		глазурь матовая matt glaze	96	1,07	12,5	32	34,24	430



МУРАНО MURANO

РАЗМЕР | SIZE: 7,4×15



NT\B181\17000
Мурано
15x15
Murano



NT\A181\17000
Мурано
15x15
Murano



NT\C181\17000
Мурано
15x15
Murano



16030
Мурано
голубой 7,4x15
Murano light blue



16031
Мурано
розовый 7,4x15
Murano pink



16029
Мурано
серый 7,4x15
Murano grey



BLD019
багет Мурано
голубой 15x3
framing Murano light blue



BLD018
багет Мурано розо-
вый 15x3
framing Murano pink



BLD020
багет Мурано
серый 15x3
framing Murano grey



POD001 бисер прозрачный
20x0,6
beads transparent



POD002 бисер прозрачный
люстр 20x0,6
beads transparent luster



POF010
бисер белый 20x1,4
Beads white



POD007
бисер розовый 20x0,6
Beads pink



16028
Мурано
белый 7,4x15
Murano white



BLD021
багет Мурано
белый 15x3
framing Murano white

		шт. \ pcs			кг \ kg			кор. \ box		
7,4×15	6,9	шт.	м ²	кг	кор.	м ²	кг	кор.	м ²	кг
		96	1,07	12,5	32	34,24	430			

Технические характеристики, технологии производства и рекомендации по укладке и уходу приведены в разделе «Техническая информация» (стр. 385) и на www.kerama-marazzi.com

For specifications, manufacturing techniques and recommendations on laying and care, please refer to section «Technical information» (p. 385) and www.kerama-marazzi.com



КАМПЬЕЛЛО CAMPIELLO

РАЗМЕР | SIZE: 8,5×28,5



AD\C333\6x\2926
Кампьелло серый, панно из 6 частей 8,5×28,5
(размер каждой части)
Campiello grey panel



AD\A333\6x\2926
Кампьелло белый, панно из 6 частей 8,5×28,5
(размер каждой части)
Campiello white panel

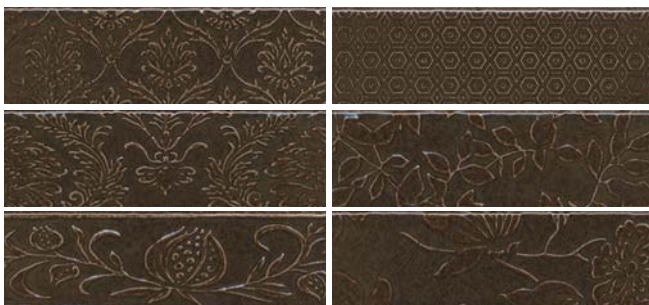

AD\D333\6x\2926
Кампьелло
коричневый, панно из 6 частей 8,5×28,5 (размер каждой части)
Campiello brown panel

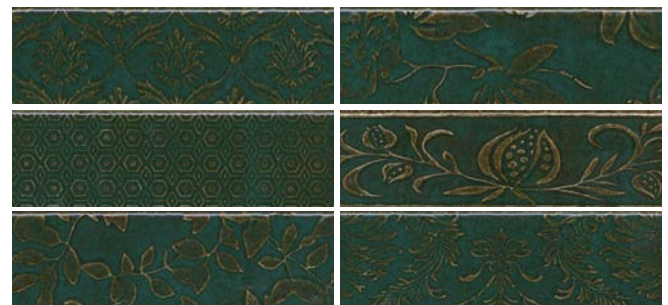

AD\E333\6x\2926
Кампьелло зелёный панно из 6 частей 8,5×28,5
(размер каждой части)
Campiello green panel



2926
Кампьелло белый 8,5×28,5
Campiello white



2927
Кампьелло серый светлый 8,5×28,5
Campiello light grey



2928
Кампьелло бежевый 8,5×28,5
Campiello beige



2929
Кампьелло серый 8,5×28,5
Campiello grey



AD\B333\6x\2926
Кампьелло синий, панно из 6 частей 8,5×28,5
(размер каждой части)
Campiello dark blue panel

					шт. \ pcs	м²	кг \ kg		кор. \ box	м²	кг \ kg
8,5×28,5	9		глазурь матовая matt glaze		42	1,02	18,1		48	48,96	899

Технические характеристики, технологии производства и рекомендации по укладке и уходу приведены в разделе «Техническая информация» (стр. 385) и на www.kerama-marazzi.com

For specifications, manufacturing techniques and recommendations on laying and care, please refer to section «Technical information» (p. 385) and www.kerama-marazzi.com

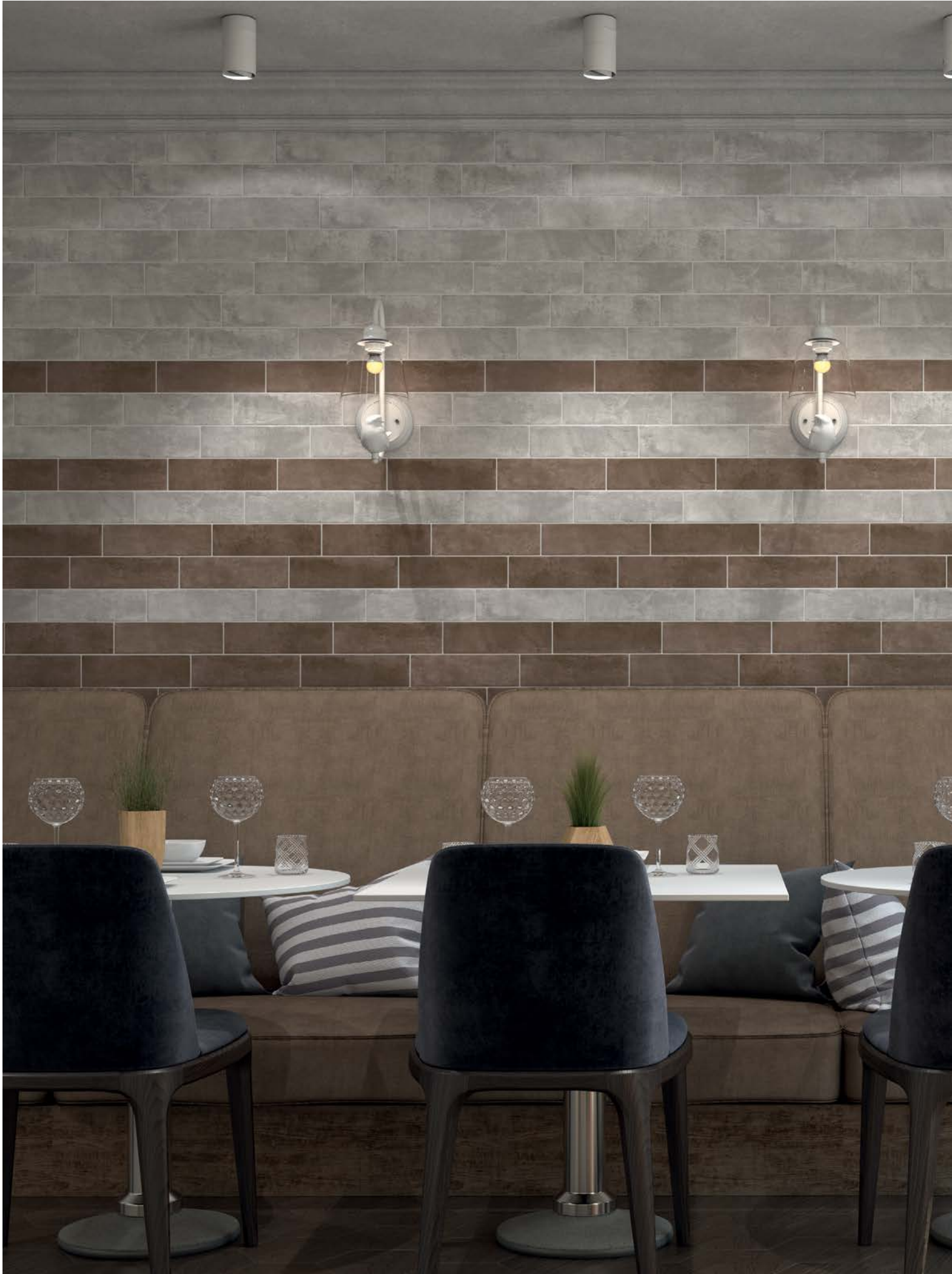

MATTOHE MATTOHE

РАЗМЕР | SIZE: 8,5×28,5

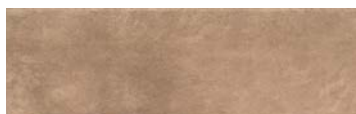

2907
Маттоне бежевый 8,5х28,5
Mattone beige



2908
Маттоне коричневый 8,5х28,5
Mattone brown



2911
Маттоне серый 8,5х28,5
Mattone grey



2912
Маттоне серый светлый 8,5х28,5
Mattone light grey



	шт. \ pcs	м ²	кг \ kg	кор. \ box	м ²	кг \ kg
28,5×8,5	9	0,76	1,36	48	36,48	131,52



глазурь матовая |
matt glaze



Технические характеристики, технологии производства и рекомендации по укладке и уходу приведены в разделе «Техническая информация» (стр. 385) и на www.kerama-marazzi.com

For specifications, manufacturing techniques and recommendations on laying and care, please refer to section «Technical information» (p. 385) and www.kerama-marazzi.com



ВЯЗ ELM

РАЗМЕР | SIZE: 29,8×29,8 · 9,9×40,2

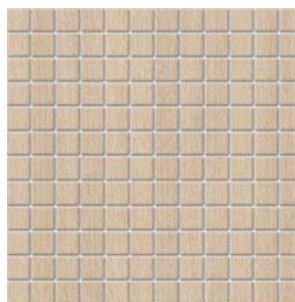

20095
Вяз бежевый 29,8x29,8
Elm beige

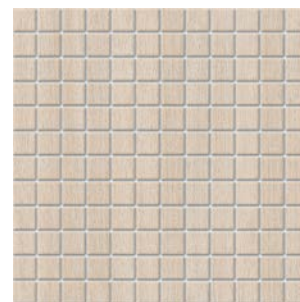

20096
Вяз беж светлый 29,8x29,8
Elm light beige



SG400300N
Вяз беж светлый 9,9x40,2
Elm light beige



SG400100N
Вяз бежевый 9,9x40,2
Elm beige



SG400600N
Вяз беж тёмный 9,9x40,2
Elm dark beige



				шт. \ pcs	м ²	кг \ kg		кор. \ box	м ²	кг \ kg
29,8×29,8	3,5		глазурь матовая matt glaze	12	1,066	7,450		36	38,376	286
9,9×40,2	8		керамический гранит porcelain gres	28	1,11	20		54	59,94	1110

Технические характеристики, технологии производства и рекомендации по укладке и уходу приведены в разделе «Техническая информация» (стр. 385) и на www.kerama-marazzi.com

For specifications, manufacturing techniques and recommendations on laying and care, please refer to section «Technical information» (p. 385) and www.kerama-marazzi.com



КАСТЕЛЛО CASTELLO

РАЗМЕР | SIZE: 29,8×29,8

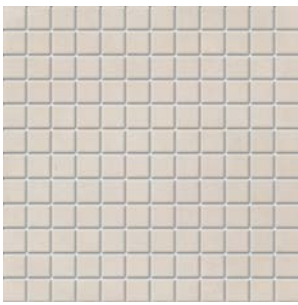

20101
Кастелло беж светлый
29,8x29,8
Castello light beige

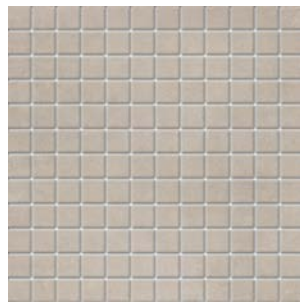

20102
Кастелло бежевый
29,8x29,8
Castello beige

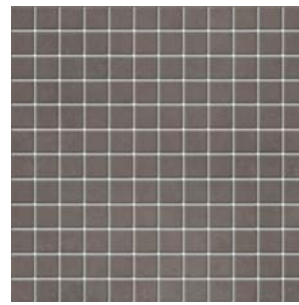

20103
Кастелло коричневый
29,8x29,8
Castello brown

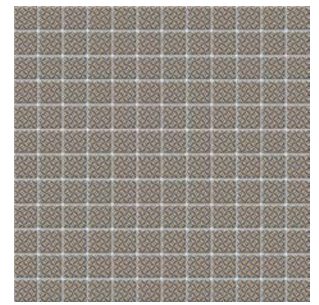

20104
Кастелло орнамент бежевый
29,8x29,8
Castello ornament beige



20105
Кастелло серый светлый
29,8x29,8
Castello light grey

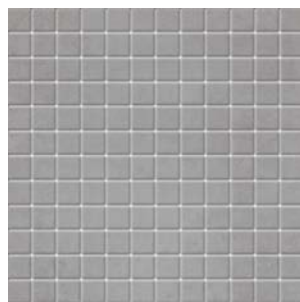

20106
Кастелло серый
29,8x29,8
Castello grey

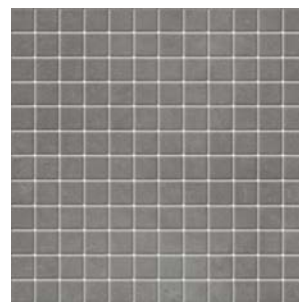

20107
Кастелло серый тёмный
29,8x29,8
Castello dark grey

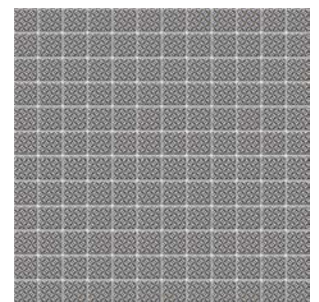

20108
Кастелло орнамент серый
29,8x29,8
Castello ornament grey

	шт. \ pcs	м ²	кг \ kg	кор. \ box	м ²	кг \ kg
 29,8×29,8	12	1,066	7,45	36	38,38	286
 глазурь матовая matt glaze						

Технические характеристики, технологии производства и рекомендации по укладке и уходу приведены в разделе «Техническая информация» (стр. 385) и на www.kerama-marazzi.com

For specifications, manufacturing techniques and recommendations on laying and care, please refer to section «Technical information» (p. 385) and www.kerama-marazzi.com



БРЕНТА BRENTA

РАЗМЕР | SIZE: 20×23,1



SG23022N
Брента коричневый
20x23,1
Brenta brown



SG23018N
Брента
20x23,1
Brenta



SG23017N
Брента беж светлый
20x23,1
Brenta light beige



SG23019N
Брента бежевый
20x23,1
Brenta beige



		шт. \ pcs			м ² кг \ kg			кор. \ box		
20×23,1	7	22	0,76	12	75	57	930			

Технические характеристики, технологии производства и рекомендации по укладке и уходу приведены в разделе «Техническая информация» (стр. 385) и на www.kerama-marazzi.com

For specifications, manufacturing techniques and recommendations on laying and care, please refer to section «Technical information» (p. 385) and www.kerama-marazzi.com

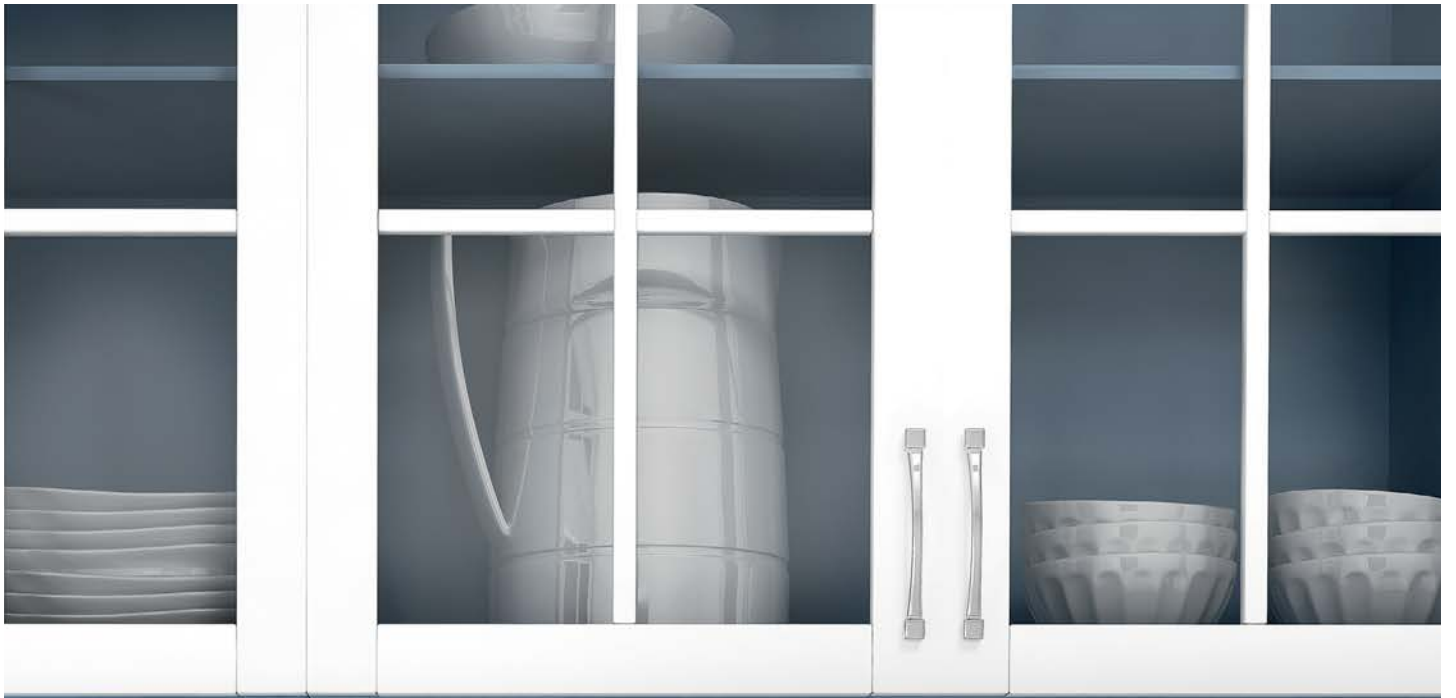

KERAMA MARAZZI

НЕАПОЛИТАНСКАЯ КОЛЛЕКЦИЯ

NEAPOLITAN COLLECTION

НЕАПОЛИТАНСКАЯ КОЛЛЕКЦИЯ

NEAPOLITAN COLLECTION

296

БЕНЕВЕНТО Benevento	30×89,5	298
МАЙОРИ Maiori	30×89,5 - 30×30	300
ВИРДЖИЛИАНО Virgilliano	30×60	302
КАПОДИМОНТЕ Capodimonte	30×60 - 33×33	306
НИЗИДА Nisida	25×75	310
ЛАУРИТО Laurito	25×40 - 24×24	314
ФОРМИЕЛЛО Formiello	20×50 - 50,2×50,2	318
ВИЛЛА ФЛОРИДИАНА		
Villa Floridiana	20×30 - 30×30	320
ВИЛЛА ЮПИТЕРА Villa Jovis	20×30	322
МАРОНТИ Maronti	20×30 - 33×33	324
КАПРИ Capri	20×20	326
БЕЛЬКАНТО Bel Canto	15×40	328
ВИЛЛАНЕЛЛА Villanella	15×40	330
СОРРЕНТО Sorrento	15×40	332
АВЕЛЛИНО Avellino	15×15 - 7,4×15	334
АМАЛЬФИ Amalfi	9,8×9,8	338



БЕНЕВЕНТО BENEVENTO

РАЗМЕР | SIZE: 30×89,5



SG914200R
Сольфатара
бежевый
обрезной 30x30
Solfatara beige
rectified



V2

4



SG914300R
Сольфатара беж
тёмный
обрезной 30x30
Solfatara beige dark
rectified



V2

4



13018R
Беневенто беж светлый
обрезной 30x89,5
Benevento light beige
rectified



13019R
Беневенто бежевый
обрезной 30x89,5
Benevento beige rectified



13020R
Беневенто коричневый
обрезной 30x89,5
Benevento brown rectified



13024R
Беневенто беж светлый
структура обрезной
30x89,5
Benevento light beige
structure rectified



13028R\3F
Беневенто обрезной
30x89,5
Benevento rectified



POF010 Бисер
белый 20x1,4
beads white



POF002
Бисер белый
золото 20x1,4
Beads white gold



12 платина 25x2
platinum



SPA015R
Грасси коричневый
обрезной 30x2,5
Grassi brown rectified



SG914100R
Сольфатара серый
светлый
обрезной 30x30
Solfatara light grey
rectified



V2

4



SG914400R
Сольфатара серый
обрезной 30x30
Solfatara grey
rectified



V2

4



13015R
Беневенто серый
светлый
обрезной 30x89,5
Benevento light grey
rectified



13016R
Беневенто серый
обрезной 30x89,5
Benevento grey rectified



13017R
Беневенто серый
тёмный
обрезной 30x89,5
Benevento dark grey
rectified



13023R
Беневенто серый
светлый
структура обрезной
30x89,5
Benevento light grey
structure rectified



13027R\3F
Беневенто обрезной
30x89,5
Benevento rectified

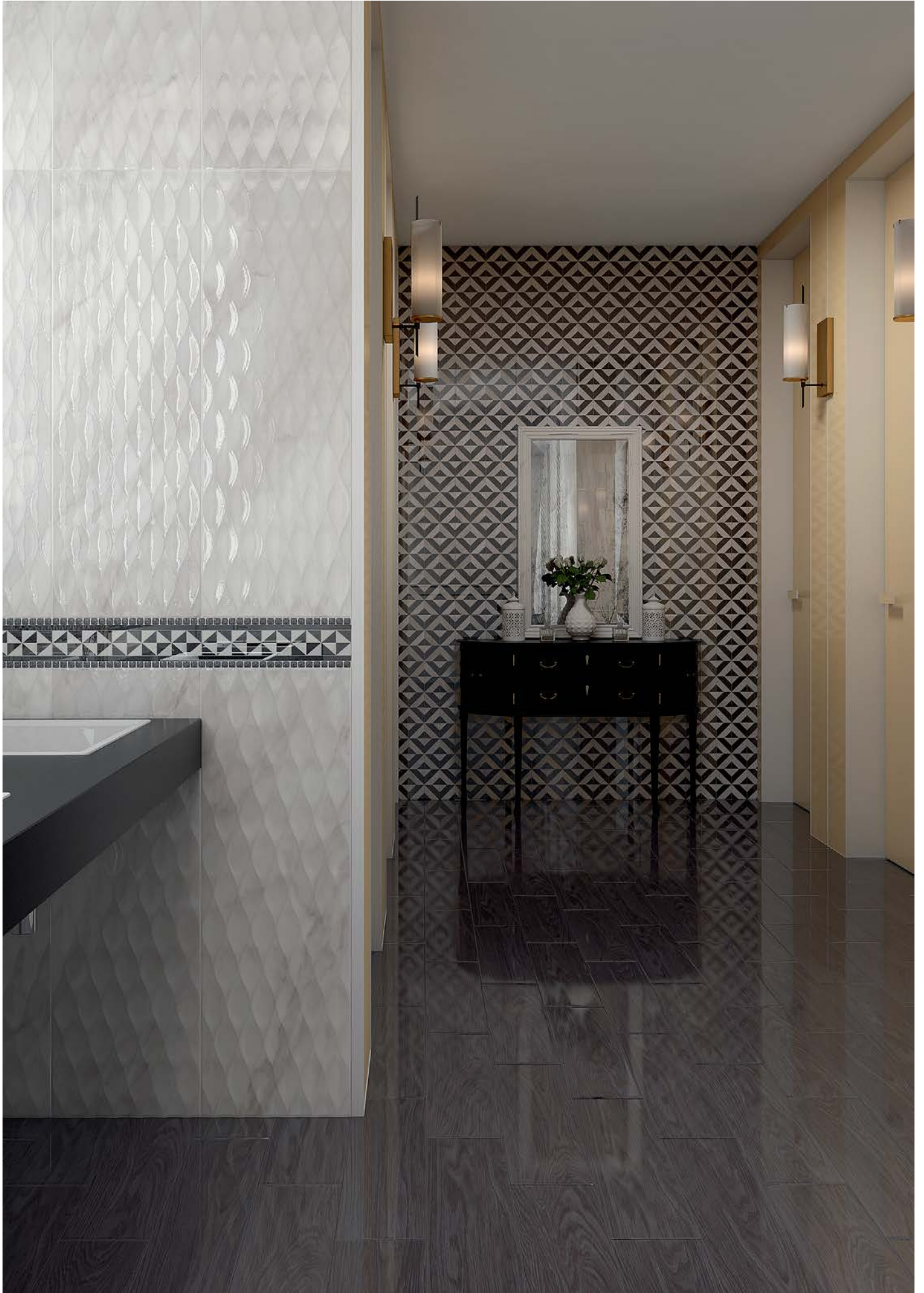

МАЙОРИ MAIORI

РАЗМЕР | SIZE: 30×89,5 · 30×30

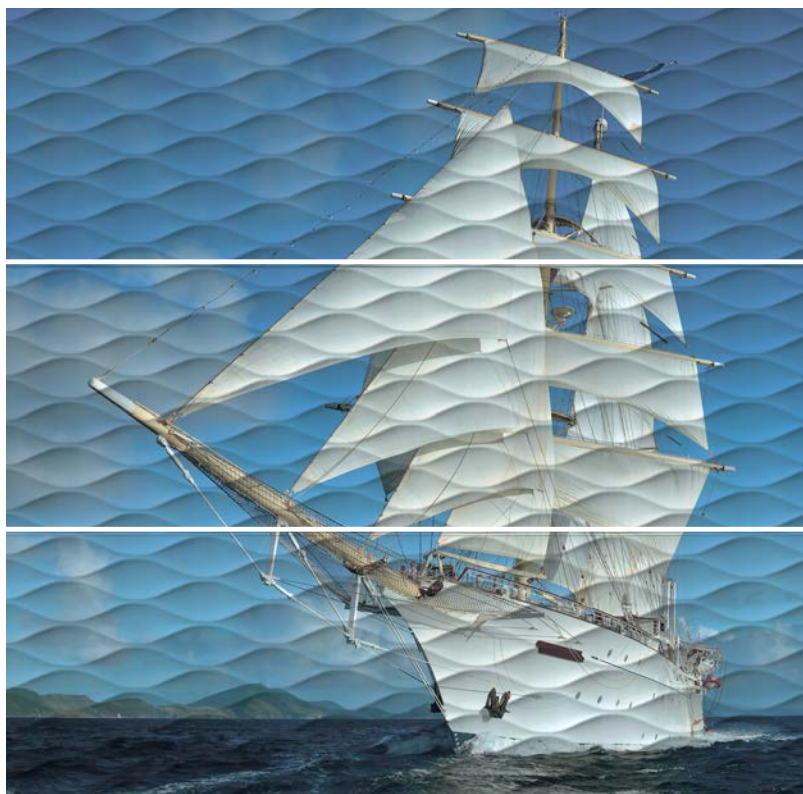

ALD\A01\3x\13025R
Майори Корабль, панно из 3 частей 30x89,5 структура обрезной (размер каждой части)
Maiori Ship decorative panel structure rectified



HGD\A52\13021R
Майори обрезной 30x89,5
Maiori rectified



POF003
Бисер чёрный серебро 20x1,4
Beads black silver



POF004
Бисер чёрный золото 20x1,4
Beads black gold



POF009
Бисер чёрный 20x1,4
Beads black

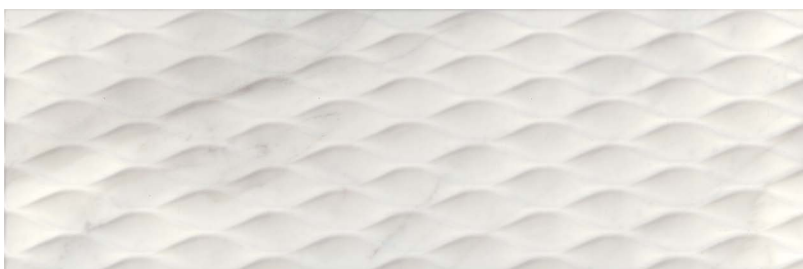

13026R
Майори белый структура обрезной 30x89,5
Maiori white structure rectified



HGD\A53\13022R
Майори обрезной 30x7,2
Maiori rectified



POF010 Бисер белый 20x1,4
beads white



SG914002R
Майори лаппатированный 30x30
Maiori lappato

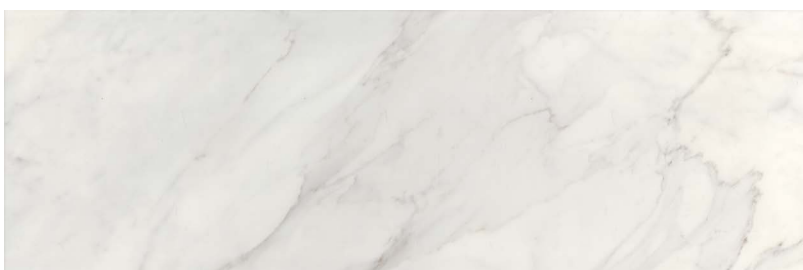

13014R
Майори белый обрезной 30x89,5
Maiori white rectified



POF002
Бисер белый золото 20x1,4
Beads white gold



POF001
Бисер белый серебро 20x1,4
Beads white silver

	шт. \ pcs	м ²	кг \ kg	кор. \ box	м ²	кг \ kg
30×89,5	11					
30×89,5 структура structure	12,5					
30×30	11					
глазурь блестящая shiny glaze	5	1,343	25,5	36	48,348	948
глазурь блестящая shiny glaze	4	1,074	23	36	38,664	858
керамический гранит porcelain gres	12	1,08	25,30	40	43,2	1042

1 - данные для утолщённого гранита.
reinforced porcelain gres information.



ВИРДЖИЛИАНО VIRGILIANO

РАЗМЕР | SIZE: 30×60



11100R
Вирджилиано серый структура
обрезной 30x60
Virgiliano grey structure rectified



SPA009R
Вирджилиано серый обрезной 30x2,5
Virgiliano grey rectified



11101R
Вирджилиано серый обрезной 30x60
Virgiliano grey rectified



FMA007R
Плинтус Вирджилиано серый
обрезной 30x15
Plinth Virgiliano grey rectified



AR142\11101R
Вирджилиано
обрезной 60x7,2
Virgiliano rectified



AR140\11101R
Вирджилиано обрезной 30x60
Virgiliano rectified



AR141\11101R
Вирджилиано обрезной 30x7,2
Virgiliano rectified



MM11101
Вирджилиано мозаичный 30x30
Virgiliano mosaic



SG913702R
Помильяно серый
лаппатированный 30x30
Pomigliano grey lappato



V2

3





КАПОДИМОНТЕ CAPODIMONTE

РАЗМЕР | SIZE: 30×60 • 33×33



11098
Каподимонте голубой 30x60
Capodimonte light blue



STG\A383\11098
Каподимонте 60x14,5
Capodimonte



STG\A370\11098
Каподимонте 30x60
Capodimonte



BLC004
багет Каподимонте голубой 30x5
framing Capodimonte light blue



STG\A433\11098
Каподимонте
14,5x14,5
Capodimonte



STG\A382\11098
Каподимонте 30x14,5
Capodimonte



11102
Каподимонте панель голубой 30x60
Capodimonte light blue panel



POD001 бисер
прозрачный
20x0,6
beads transparent



MM11098N
Каподимонте мозаичный 30x30
Capodimonte mosaic



FMA005
Плинтус Каподимонте голубой 30x15
Plinth Capodimonte light blue



SG951400N\7
Каподимонте
10x10
Capodimonte



SG951200N
Каподимонте голубой 33x33
Capodimonte light blue







11099
Каподимонте бежевый 30x60
Capodimonte beige



STG\B383\11099
Каподимонте 60x14,5
Capodimonte



STG\B370\11099
Каподимонте 30x60
Capodimonte



BLC005
багет Каподимонте бежевый 30x5
framing Capodimonte beige



STG\B433\11099
Каподимонте 14,5x14,5
Capodimonte



STG\B382\11099
Каподимонте 30x14,5
Capodimonte



11103
Каподимонте панель бежевый 30x60
Capodimonte beige panel



POD001 бисер
прозрачный 20x0,6
beads transparent



MM11099N
Каподимонте мозаичный 30x30
Capodimonte mosaic



FMA006
Плинтус Каподимонте бежевый 30x15
Plinth Capodimonte beige



SG951500N\7
Каподимонте 10x10
Capodimonte



SG951300N
Каподимонте бежевый 33x33
Capodimonte beige

	шт. \ pcs	м ²	кг \ kg	кор. \ box	м ²	кг \ kg	
30x60	9	7	1,26	19,25	40	50,4	800
30x60 панель panel	10,5	6	1,08	19,00	20	21,6	410
33x33	7,8	16	1,66	29	42	69,72	1248



НИЗИДА NISIDA

РАЗМЕР | SIZE: 25x75



STG\B446\12091R
Низиды обрезной 25x75
Nisida rectified



STG\A446\12089R
Низиды обрезной 25x75
Nisida rectified



STG\B447\12091R
Низиды обрезной 25x8
Nisida rectified



STG\A447\12089R
Низиды обрезной 25x8
Nisida rectified

POD016
бисер платина 20x0,6
beads platinum

POF010 Бисер белый
20x1,4
beads white

PFB005R
платина обрезной 25x2
platinum rectified

POD001 бисер прозрачный
20x0,6
beads transparent

POD002 бисер прозрачный
люстр 20x0,6
beads transparent luster

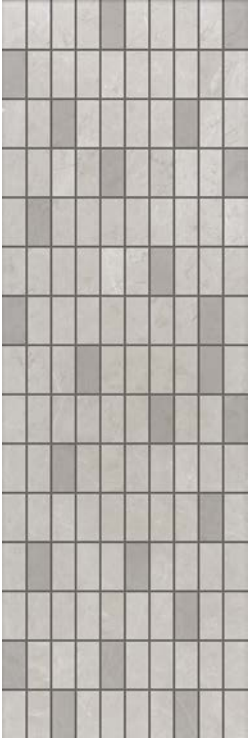

MM12100
Низиды мозаичный 25x75
Nisida mosaic



12089R
Низиды серый светлый
обрезной 25x75
Nisida light grey rectified



12095R
Низиды серый светлый структура
обрезной 25x75
Nisida light grey structure rectified



SG452602R
Вомеро серый светлый
лапатированный 50,2x50,2
Vomero light grey lappato



MM12098
Низиды мозаичный 25x75
Nisida mosaic



12088R
Низиды серый обрезной
25x75
Nisida grey rectified



12094R
Низиды серый структура
обрезной 25x75
Nisida grey structure rectified

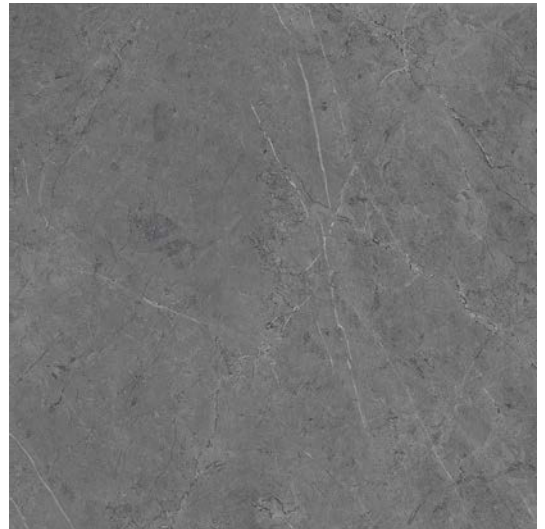

SG452802R
Вомеро серый тёмный
лапатированный 50,2x50,2
Vomero dark grey lappato

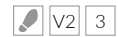



SG453402R
 Вомеро бежевый светлый
 лаппатированный 50,2x50,2
 Vomero light beige lappato

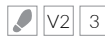

12091R
 Низида бежевый
 обрезной 25x75
 Nisida beige rectified



12097R
 Низида бежевый структура
 обрезной 25x75
 Nisida beige structure rectified

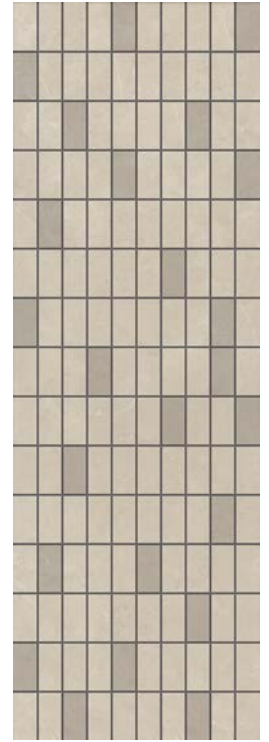

MM12101
 Низида мозаичный 25x75
 Nisida mosaic



SG452902R
 Вомеро коричневый
 лаппатированный 50,2x50,2
 Vomero brown lappato

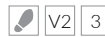

12090R
 Низида коричневый
 обрезной 25x75
 Nisida brown rectified



12096R
 Низида коричневый
 структура обрезной 25x75
 Nisida brown structure
 rectified



MM12099
 Низида мозаичный 25x75
 Nisida mosaic

	шт. \ pcs	м ²	кг \ kg	кор. \ box	м ²	кг \ kg	
25x75	9	6	1.125	17,0	54 \ 54	60,75 \ 61,02	948 \ 336
25x75 структура structure	9	6	1.125	16,5	18 \ 54	20,25 \ 60,75	327 \ 921
50,2x50,2	9,5	6	1.512	30,60	26	39,312	825,60

Технические характеристики, технологии производства и рекомендации по укладке и уходу приведены в разделе «Техническая информация» (стр. 385) и на www.kerama-marazzi.com

For specifications, manufacturing techniques and recommendations on laying and care, please refer to section «Technical information» (p. 385) and www.kerama-marazzi.com



ЛАУРИТО LAURITO

РАЗМЕР | SIZE: 25x40 • 24x24



6276
Лаурито 25x40
Laurito



6277
Лаурито панель 25x40
Laurito panel

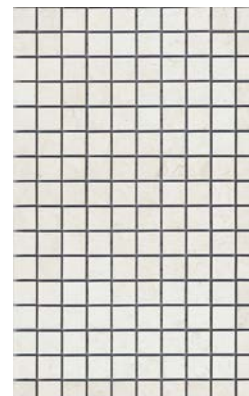

ММ6276
Лаурито мозаичный 25x40
Laurito mosaic



ФМВ002
Плинтус Лаурито 25x15
Plinth Laurito



ВАА001
Лаурито 25x4
Laurito



ВАС001
Лаурито 25x7,5
Laurito



AD\A211\6276
Лаурито орнамент 25x7,7
Laurito pattern



РОD015
Бисер золото 20x0,6
beads gold



AD\A236\24x\6276

Лаурито панно из 24 частей 25х40 (размер каждой части)

Laurito decorative panel

A6566\78
Золото матовый 25x2
gold matt

POF010
Бисер белый 20x1,4
Beads white

POF002
Бисер белый золото
20x1,4
Beads white gold

POD001
бисер прозрачный 20x0,6
beads transparent



6276
Лаурито 25x40
Laurito



6277
Лаурито панель 25x40
Laurito panel

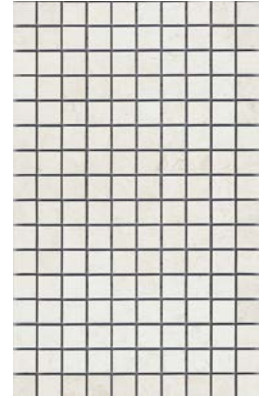

MM6276
Лаурито мозаичный 25x40
Laurito mosaic



FMB002
Плинтус Лаурито 25x15
Plinth Laurito



1272S
Лаурито
9,8x9,8
Laurito



SG240600N
Лаурито 24x24
Laurito



AD\A258\1272
Лаурито 9,8x9,8
Laurito

		шт. \ pcs	м ²	кг \ kg	кор. \ box	м ²	кг \ kg
25×40	8	11	1,1	15,3	72	79,2	1132
25×40 панель panel	9,5	9	0,9	14,3	72	64,8	1060
24×24	7	23	1,09	17,5	40	43,6	730

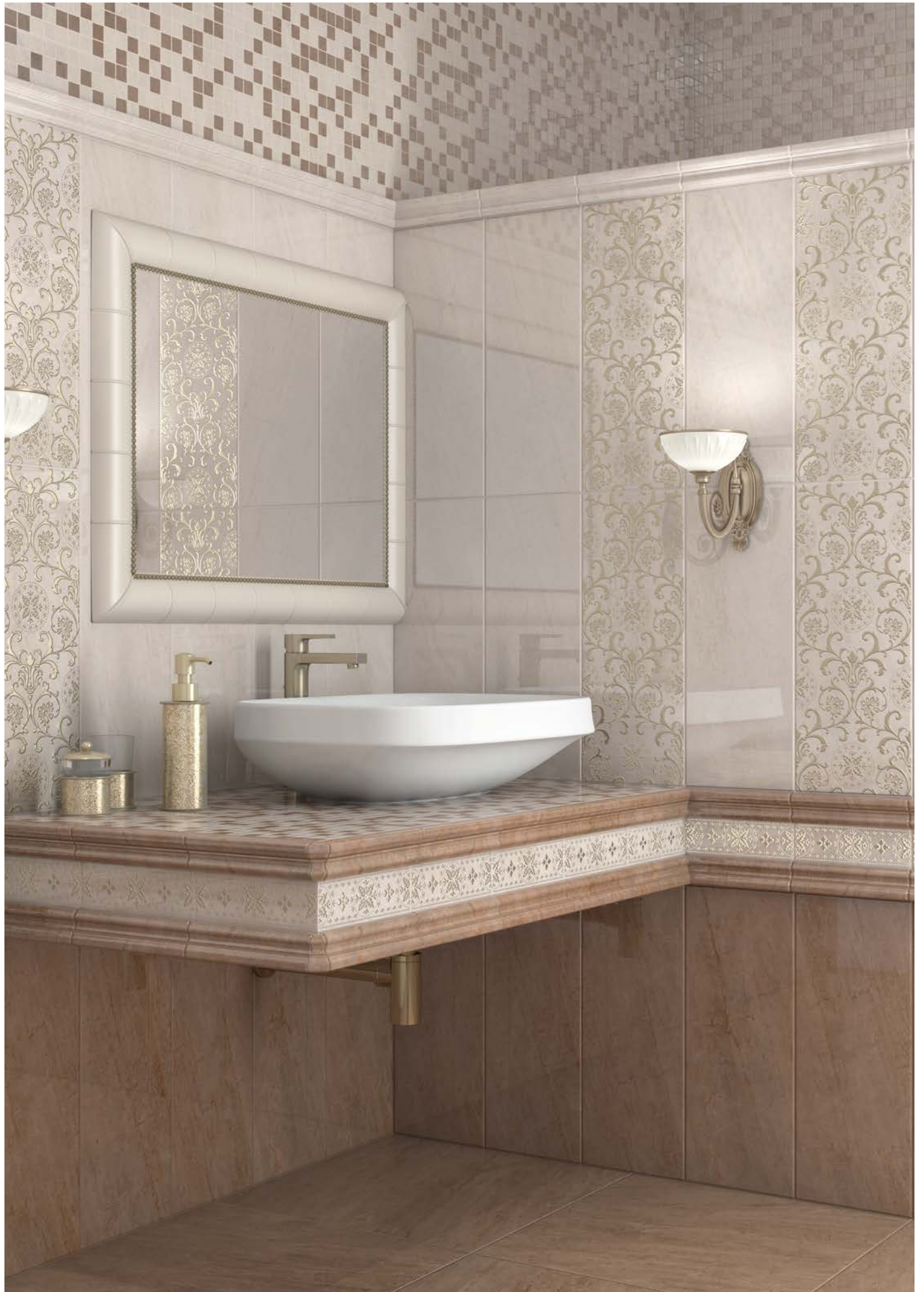

ФОРМИЕЛЛО FORMIELLO

РАЗМЕР | SIZE: 20×50 · 50,2×50,2



7154
Формиелло
бежевый 20х50
Formiello beige



7156
Формиелло
беж тёмный 20х50
Formiello dark beige

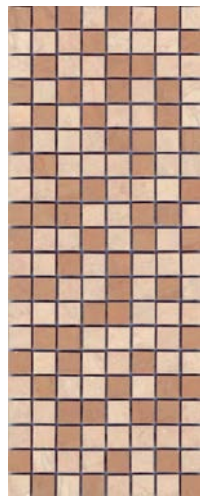

MM7155
Формиелло
мозаичный 20х50
Formiello mosaic



STG\A412\7154
Формиелло 20х6,3
Formiello

154
светло-жёлтый 20х1,5
light yellow



BLB015
багет Формиелло бежевый 20х5
framing Formiello beige



BLB016
багет Формиелло
беж тёмный 20х5
framing Formiello dark beige



STG\A413\7154
Формиелло
50х6,3
Formiello



STG\A410\7154
Формиелло 20х50
Formiello



SG455100N
Формиелло бежевый 50,2х50,2
Formiello beige



4



STG\A475\SG4551
Формиелло 50,2х50,2
Formiello



4



SG455200N
Формиелло беж тёмный 50,2х50,2
Formiello dark beige



4



STG\A477\SG4551
Формиелло
9,6х9,6
Formiello



STG\A476\G4551
Формиелло
50,2х9,6
Formiello



		шт. \ pcs		м ²		кг \ kg		кор. \ box		м ²		кг \ kg	
≠	20×50	8		12	1,2	16,4		56	67,2	950			
	50,2×50,2	9,5		6	1,512	31,40		26	39,312	846			



ВИЛЛА ФЛОРИДИАНА

VILLA FLORIDIANA

РАЗМЕР | SIZE: 20x30 • 30x30



AD\A257\8245
Вилла Флоридиана 20x5,7
Villa Floridiana



HGD\A03\8245
Вилла Флоридиана 20x5,7
Villa Floridiana



HGD\A02\8245
Вилла Флоридиана 20x3,1
Villa Floridiana



211 дерево
бежевый матовый 20x1,5
wood beige matt



212 дерево коричневый
матовый 20x1,5
wood brown matt



171 бронза 20x1,5
bronze



POD002
бисер прозрачный люстр 20x0,6
Beads transparent luster



HGD\A01\8245
Вилла Флоридиана
20x30
Villa Floridiana



HGD\A04\8245
Вилла
Флоридиана
30x5,7
Villa Floridiana



AD\A250\8245
Вилла
Флоридиана
30x3,1
Villa Floridiana



AD\A259\8245
Вилла
Флоридиана
30x5,7
Villa Floridiana



FC\A10\8245
Вилла Флоридиана 20x30
Villa Floridiana

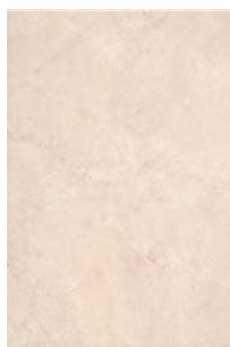

8245
Вилла Флоридиана беж
светлый 20x30
Villa Floridiana light beige

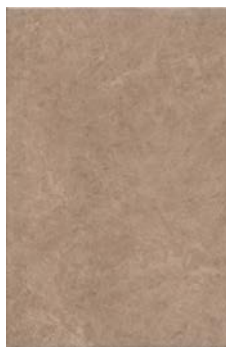

8246
Вилла Флоридиана
бежевый 20x30
Villa Floridiana beige



8247
Вилла Флоридиана
коричневый 30x30
Villa Floridiana brown



MM8254
Вилла Флоридиана
мозаичный 20x30
Villa Floridiana mosaic



SG917900N
Вилла Флоридиана беж
светлый 30x30
Villa Floridiana light beige



SG918000N
Вилла Флоридиана
бежевый 30x30
Villa Floridiana beige



SG918100N
Вилла Флоридиана
коричневый 30x30
Villa Floridiana brown



HGD\A42\SG9179
Вилла Флоридиана 30x30
Villa Floridiana



AD\A242\SG9179
Вилла Флоридиана 7,2x7,2
Villa Floridiana



AD\A241\SG9179
Вилла Флоридиана 30x7,2
Villa Floridiana



				шт. \ pcs	м ²	кг \ kg		кор. \ box	м ²	кг \ kg
20x30	6,9		глазурь блестящая shiny glaze	25	1,5	18,0		64	96	1180
30x30	8		керамический гранит porcelain gres	16	1,44	26,16		40	57,6	1076

Технические характеристики, технологии производства и рекомендации по укладке и уходу приведены в разделе «Техническая информация» (стр. 385) и на www.kerama-marazzi.com

For specifications, manufacturing techniques and recommendations on laying and care, please refer to section «Technical information» (p. 385) and www.kerama-marazzi.com



ВИЛЛА ЮПИТЕРА

VILLA JOVIS

РАЗМЕР | SIZE: 20×30



8248
Вилла Юпитера белый
20×30
Villa Jovis white



11 платина 20×1,5
platinum



10 платина 20×1,5
platinum



POF003
Бисер чёрный серебро 20×1,4
Beads black silver



POF009
Бисер чёрный 20×1,4
Beads black



8257
Вилла Юпитера Цветы
20×30
Villa Jovis Flowers



130 белый 20×1,5
white



POF010
Бисер белый 20×1,4
Beads white



POF001
Бисер белый серебро 20×1,4
Beads white silver



PLA001
платина 20×2
platinum



STG\A409\1\8248
Вилла Юпитера
капитель 20×30
Villa Jovis capital



STG\A409\2\8248
Вилла Юпитера
колонна 20×30
Villa Jovis column



STG\A409\3\8248
Вилла Юпитера
основание 20×30
Villa Jovis base



STG\A471\8248
Вилла Юпитера 20×30
Villa Jovis



BLB013
Багет Вилла Юпитера
20×5
Framing Villa Jovis

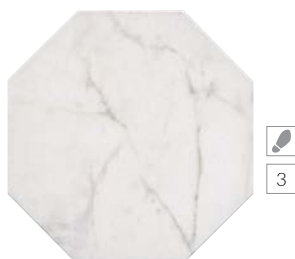

SG240400N
Сансеверо белый 24×24
Sansevero white

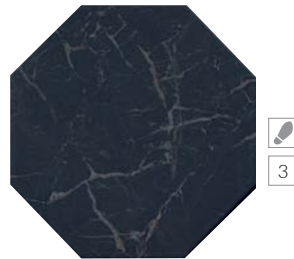

SG240500N
Сансеверо чёрный 24×24
Sansevero black



1267S
Сансеверо
белый 9,8×9,8
Sansevero white



1268S
Сансеверо
чёрный 9,8×9,8
Sansevero black



STG\A432\1267
Сансеверо 9,8×9,8
Sansevero

	шт. \ pcs	м ²	кг \ kg	кор. \ box	м ²	кг \ kg	
20×30	6,9	25	1,5	18,0	64	96	1180
20×30 структура structure	8,6	20	1,2	15,6	64	76,8	1028
24×24	7	23	1,09	17,5	40	43,6	730

Технические характеристики, технологии производства и рекомендации по укладке и уходу приведены в разделе «Техническая информация» (стр. 385) и на www.kerama-marazzi.com

For specifications, manufacturing techniques and recommendations on laying and care, please refer to section «Technical information» (p. 385) and www.kerama-marazzi.com



МАРОНТИ MARONTI

РАЗМЕР | SIZE: 20×30 • 33×33



MLD\A54\8249
Маронти 20x5,7
Maronti



HGD\A47\880
Маронти 20x5,7
Maronti



MLD\A55\8249
Маронти 30x5,7
Maronti



HGD\A48\880
Маронти 30x5,7
Maronti

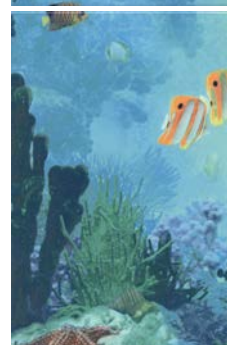
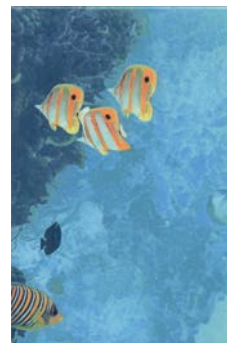

HGD\A45\4x\880
Маронти, панно из 4 частей 20x30
(размер каждой части)
Maronti decorative panel

MLD\A57\2x\8249
Маронти Ирисы,
панно из 2 частей 20x30
(размер каждой части)
Maronti Irises decorative panel

138
зелёно-голубой 20x1,5
green-blue

130
белый 20x1,5
white



8251
Маронти зелёный 20x30
Maronti green

8258
Маронти голубой 20x30
Maronti light blue

8249
Маронти светлый 20x30
Maronti light

8250
Маронти розовый 20x30
Maronti pink

8253
Маронти Цветы 20x30
Maronti Flowers

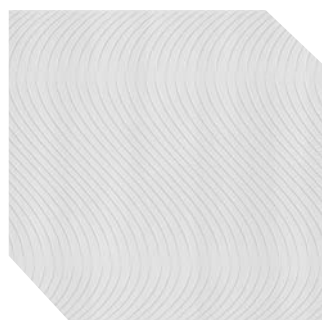

SG952500N
Маронти светлый 33x33
Maronti light

POD001
бисер прозрачный 20x0,6
beads transparent

POD011
Бисер голубой 20x0,6
Beads sky blue

POD008 Бисер
фисташковый 20x0,6
Beads pistachio

POD007
Бисер розовый 20x0,6
Beads pink

	шт. \ pcs	м ²	кг \ kg	кор. \ box	м ²	кг \ kg
20×30	6,9	1,5	18	64	96	1180
33×33	7,8	1,66	29	42	69,72	1248



КАПРИ CAPRI

РАЗМЕР | SIZE: 20x20



5232
Капри светлый 20x20
Capri light



5238
Капри оранжевый 20x20
Capri orange



STG\A456\5232
Капри майолика 20x20
Capri majolica

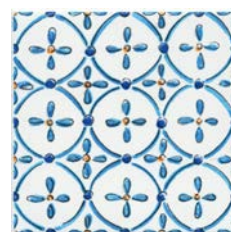

STG\A450\5232
Капри майолика 20x20
Capri majolica



STG\A455\5232
Капри майолика 20x20
Capri majolica



5240
Капри жёлтый 20x20
Capri yellow



5241
Капри голубой 20x20
Capri light blue



STG\A449\5232
Капри майолика 20x20
Capri majolica

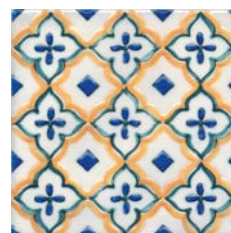

STG\A469\5232
Капри майолика 20x20
Capri majolica



STG\A454\5232
Капри майолика 20x20
Capri majolica



5242
Капри зелёный тёмный 20x20
Capri dark green



5239
Капри синий 20x20
Capri blue



STG\A458\5232
Капри майолика 20x20
Capri majolica



STG\A452\5232
Капри майолика 20x20
Capri majolica



STG\A460\5232
Капри майолика 20x6,3
Capri majolica



STG\A462\5232
Капри майолика 20x6,3
Capri majolica



130 белый 20x1,5
white



POD011
Бисер голубой 20x0,6
Beads sky blue



135 синий 20x1,5
blue



POD012
Бисер синий 20x0,6
Beads blue



153 голубой 20x1,5
light blue



POD005
Бисер жёлтый 20x0,6
Beads yellow



POD001
бисер прозрачный 20x0,6
Beads transparent



POD002
бисер прозрачный люстр 20x0,6
Beads transparent luster



POD016
бисер платина 20x0,6
beads platinum

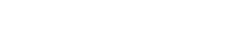

BLB012
Багет белый 20x5
Framing white



STG\A350\5232
Капри майолика 20x3,6
Capri majolica



STG\A492\1146
Капри майолика 9,8x3
Capri majolica



STG\A484\1146
Капри майолика 9,8x9,8
Capri majolica



STG\A486\1146
Капри майолика 9,8x9,8
Capri majolica



STG\A485\1146
Капри майолика 9,8x9,8
Capri majolica



STG\A489\1146
Капри майолика 9,8x9,8
Capri majolica



STG\A493\1146
Капри майолика 9,8x3
Capri majolica

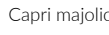

STG\A487\1146
Капри майолика 9,8x9,8
Capri majolica

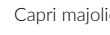

STG\A490\1146
Капри майолика 9,8x9,8
Capri majolica

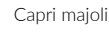

STG\A488\1146
Капри майолика 9,8x9,8
Capri majolica

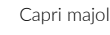

STG\A491\1146
Капри майолика 9,8x9,8
Capri majolica



STG\A495\1146
Капри майолика 9,8x3
Capri majolica



STG\A487\1146
Капри майолика 9,8x9,8
Capri majolica



STG\A490\1146
Капри майолика 9,8x9,8
Capri majolica



STG\A488\1146
Капри майолика 9,8x9,8
Capri majolica



STG\A491\1146
Капри майолика 9,8x9,8
Capri majolica



шт. \ pcs м² кг \ kg кор. \ box м² кг \ kg

20x20

6,9



глазурь блестящая | shiny glaze



26

1,04

10,6



48 \ 96

49,92 \ 99,84

539 / 1048



БЕЛЬКАНТО BEL CANTO

РАЗМЕР | SIZE: 15x40



MLD\A66\2x\15079
Бельканто, панно из 2 частей 15x40
(размер каждой части)
Bel canto decorative panel



MLD\A70\15079
Бельканто 40x3
Bel canto



171\15078
Бельканто мозаичный 15x40
Bel canto mosaic

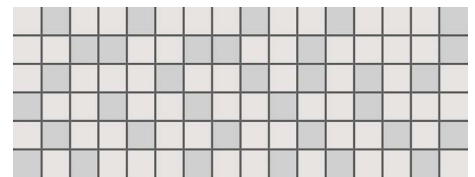

171\15079
Бельканто мозаичный 15x40
Bel canto mosaic

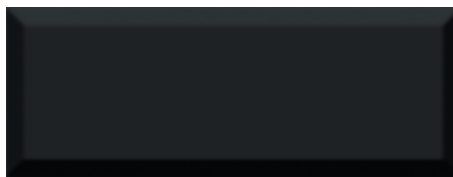

15081
Бельканто чёрный грань 15x40
Bel canto black chamfer

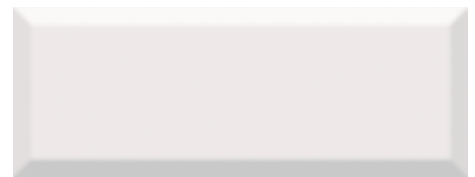

15080
Бельканто белый грань 15x40
Bel canto white chamfer



15078
Бельканто чёрный 15x40
Bel canto black

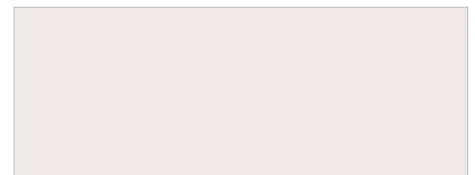

15079
Бельканто белый 15x40
Bel canto white



POF003
Бисер чёрный серебро 20x1,4
Beads black silver



POF001
Бисер белый серебро 20x1,4
Beads white silver



POD001
бисер прозрачный 20x0,6
beads transparent



POF009
Бисер чёрный 20x1,4
Beads black



POF010
Бисер белый 20x1,4
Beads white



POD014
бисер антрацит 20x0,6
Beads anthracite



131
чёрный 20x1,5
black



POD002
бисер прозрачный люстр 20x0,6
beads transparent luster

	шт. \ pcs	м ²	кг \ kg	кор. \ box	м ²	кг \ kg
15x40	8	глазурь матовая matt glaze	22	1,32	18,8	36 47,52 707
15x40 грань chamfer	9,5	глазурь матовая matt glaze	18	1,08	18	36 38,88 678

Технические характеристики, технологии производства и рекомендации по укладке и уходу приведены в разделе «Техническая информация» (стр. 385) и на www.kerama-marazzi.com

For specifications, manufacturing techniques and recommendations on laying and care, please refer to section «Technical information» (p. 385) and www.kerama-marazzi.com



ВИЛЛАНЕЛЛА VILLANELLA

РАЗМЕР | SIZE: 15x40



15070
Вилланелла серый светлый 15x40
Villanella light grey



MLD\A67\15000
Вилланелла Цветы белый 15x40
Villanella Flower white



MLD\B67\15084
Вилланелла Цветы бежевый 15x40
Villanella Flower beige



15074
Вилланелла беж тёмный 15x40
Villanella dark beige



MLD\A68\15000
Вилланелла Геометрия белый 15x40
Villanella geometry white



MLD\B68\15084
Вилланелла Геометрия бежевый 15x40
Villanella geometry beige



15071
Вилланелла серый тёмный 15x40
Villanella dark grey

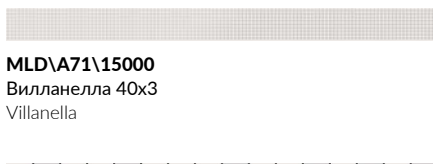

MLD\A71\15000
Вилланелла 40x3
Villanella



MLD\B71\15084
Вилланелла 40x3
Villanella

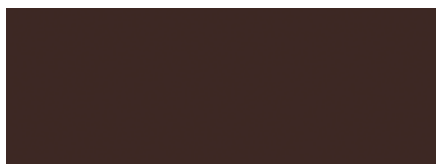

15072
Вилланелла коричневый 15x40
Villanella brown

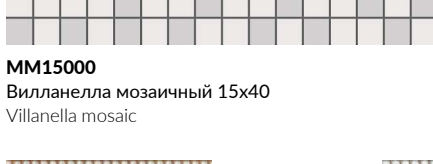

MM15000
Вилланелла мозаичный 15x40
Villanella mosaic

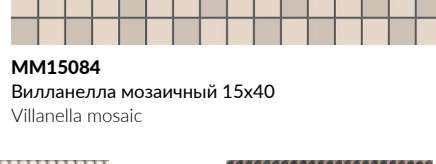

MM15084
Вилланелла мозаичный 15x40
Villanella mosaic



POD002
бисер прозрачный люстр 20x0,6
beads transparent luster



POD001
бисер прозрачный 20x0,6
beads transparent



POD014
бисер антрацит 20x0,6
Beads anthracite

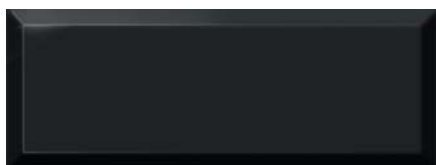

15076
Вилланелла чёрный грань 15x40
Villanella black chamfer

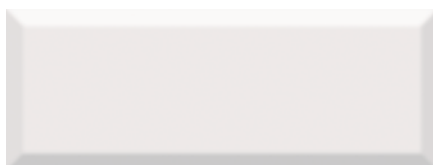

15075
Вилланелла белый грань 15x40
Villanella white chamfer



15077
Вилланелла бежевый грань 15x40
Villanella beige chamfer

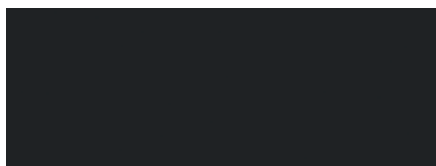

15073
Вилланелла чёрный 15x40
Villanella black

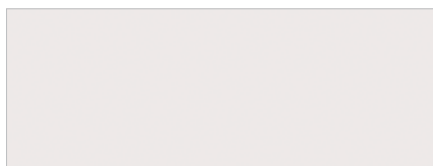

15000
Вилланелла белый 15x40
Villanella white



15084
Вилланелла бежевый 15x40
Villanella beige

	шт. \ pcs	м ²	кг \ kg	кор. \ box	м ²	кг \ kg
15x40	8	22	1,32	18,8	36	47,52
15x40 грань chamfer	9,5	18	1,08	18	24 \ 36	25,92 \ 38,88
						462 \ 678



COPPELTO SORRENTO

РАЗМЕР | SIZE: 15x40



POD005
Бисер жёлтый 20x0,6
Beads yellow

130 белый 20x1,5
white

190 салатный 20x1,5
light green

132 жёлтый 20x1,5
yellow

POF010
Бисер белый 20x1,4
Beads white

20009
Темари беж светлый 29,8x29,8
Temari light beige



15052
Сорренто Орнамент 15x40
Sorrento pattern



STG\A380\15000
Сорренто 40x7,2
Sorrento



STG\A378\15000
Сорренто Лимоны 15x40
Sorrento Lemons

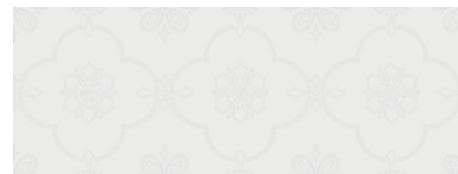

15051
Сорренто белый 15x40
Sorrento white

	шт. \ pcs	м ²	кг \ kg	кор. \ box	м ²	кг \ kg	
15x40	8	22	1,32	18,9	36	47,52	707
29,8x29,8	3,5	12	1,066	7,45	36	38,376	286

Технические характеристики, технологии производства и рекомендации по укладке и уходу приведены в разделе «Техническая информация» (стр. 385) и на www.kerama-marazzi.com

For specifications, manufacturing techniques and recommendations on laying and care, please refer to section «Technical information» (p. 385) and www.kerama-marazzi.com



АВЕЛЛИНО AVELLINO

РАЗМЕР | SIZE: 7,4×15 · 15×15



17004
Авеллино голубой
15x15
Avellino light blue

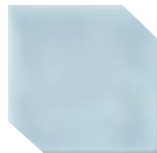

18004
Авеллино голубой
15x15
Avellino light blue



16004
Авеллино голубой 15x7,4
Avellino light blue



16015
Авеллино голубой структура mix
7,4x15
Avellino light blue structure mix



STG\A509\16004
Авеллино 15x7,4
Avellino



5250\9
Авеллино голубой
4,9x4,9
Avellino light blue

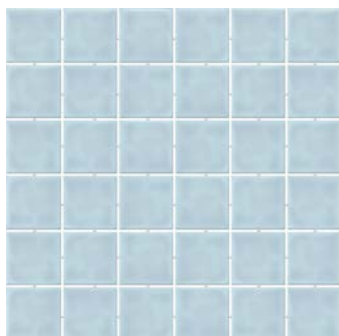

MM5250
Авеллино голубой 30,1x30,1
Avellino light blue



BLD007
Багет Авеллино голубой 15x3
Framing Avellino light blue



STG\A500\17004
Авеллино 15x15
Avellino



STG\A501\17004
Авеллино 15x15
Avellino



STG\A502\17004
Авеллино 15x15
Avellino



STG\A506\17004
Авеллино 15x15
Avellino



STG\A507\17004
Авеллино 15x15
Avellino



STG\A508\17004
Авеллино 15x15
Avellino



17007
Авеллино серый
15x15
Avellino grey



18007
Авеллино серый
15x15
Avellino grey



16007
Авеллино серый
15x7,4
Avellino grey



16018
Авеллино серый структура mix
7,4x15
Avellino grey structure mix



STG\D509\16007
Авеллино 15x7,4
Avellino



5253\9
Авеллино серый
4,9x4,9
Avellino grey

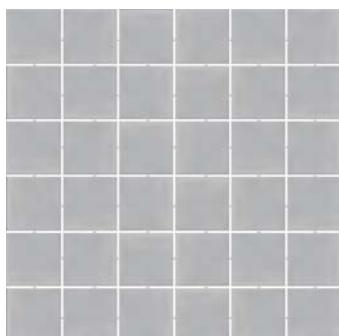

MM5253
Авеллино серый 30,1x30,1
Avellino grey



BLD005
Багет Авеллино серый 15x3
Framing Avellino grey



STG\D500\17007
Авеллино 15x15
Avellino



STG\D501\17007
Авеллино 15x15
Avellino



STG\D502\17007
Авеллино 15x15
Avellino



STG\D506\17007
Авеллино 15x15
Avellino



STG\D507\17007
Авеллино 15x15
Avellino



STG\D508\17007
Авеллино 15x15
Avellino





17009
Авеллино
фисташковый
15x15
Avellino pistachio

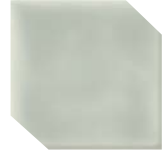

18009
Авеллино
фисташковый
15x15
Avellino pistachio



16020
Авеллино
фисташковый
структура mix
7,4x15
Avellino pistachio
structure mix



16009
Авеллино
фисташковый
15x7,4
Avellino pistachio



5255\9
Авеллино
фисташковый
4,9x4,9
Avellino pistachio

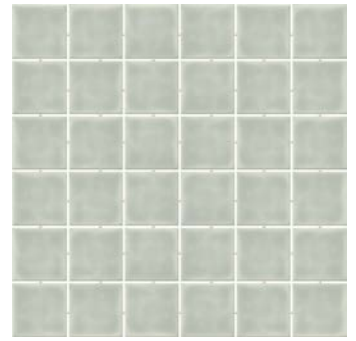

MM5255
Авеллино фисташковый 30,1x30,1
Avellino pistachio



BLD008
Багет Авеллино
фисташковый
15x3
Framing Avellino
pistachio



17006
Авеллино белый
15x15
Avellino white



18006
Авеллино
белый
15x15
Avellino white



16017
Авеллино белый
структура mix
7,4x15
Avellino white
structure mix



16006
Авеллино белый
15x7,4
Avellino white



5252\9
Авеллино белый
4,9x4,9
Avellino white

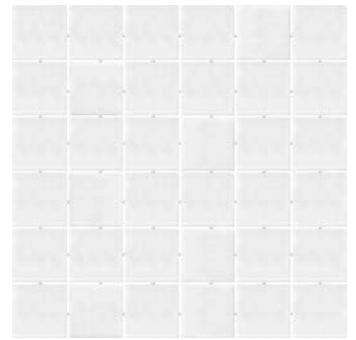

MM5252
Авеллино белый 30,1x30,1
Avellino white



BLD004
Багет Авеллино
белый 15x3
Framing Avellino
white



POD002
бисер прозрачный
люстр 20x0,6 Beads
transparent luster

	шт. \ pcs	м ²	кг \ kg	кор. \ box	м ²	кг \ kg
15×15	48	1,08	12	32	34,56	415
15×15 гексагон hexagon	48	1,02	11,45	32	32,64	396
7,4×15	96	1,07	12,5	32	34,24	430
7,4×15 структура structure	88	0,98	12,9	32	31,36	445



АМАЛЬФИ AMALFI

РАЗМЕР | SIZE: 9,8×9,8



1266
Амальфи беж светлый, полотно 29,8х39,8 из 12 частей 9,8х9,8
Amalfi light beige

4

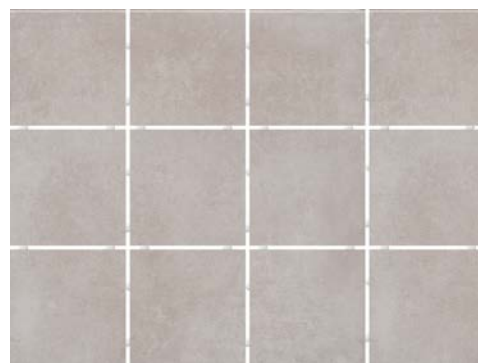

1269
Амальфи бежевый, полотно 29,8х39,8 из 12 частей 9,8х9,8
Amalfi beige

4

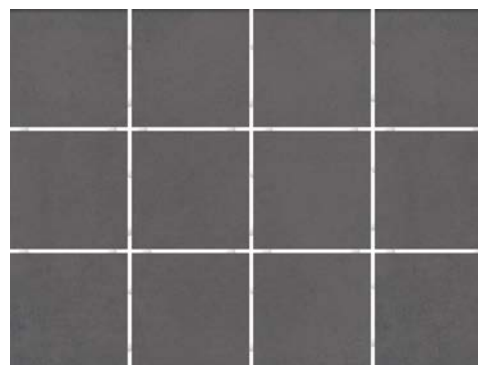

1289
Амальфи коричневый, полотно 29,8х39,8 из 12 частей 9,8х9,8
Amalfi brown

3



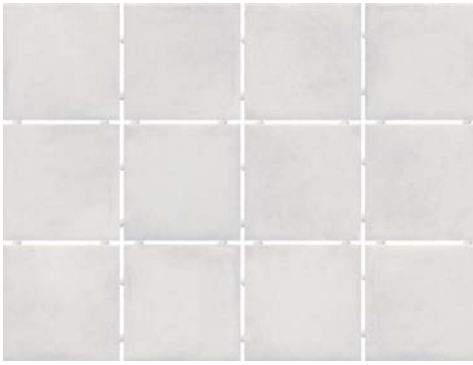

1270
Амальфи серый светлый, полотно 29,8x39,8 из 12 частей 9,8x9,8
Amalfi light grey

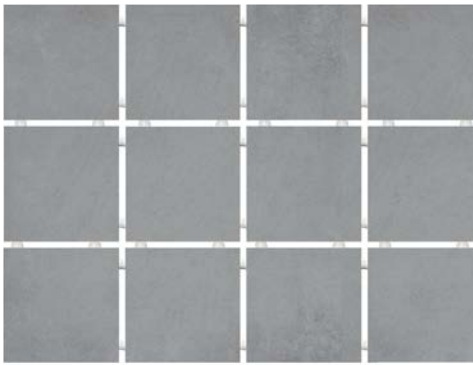

1271
Амальфи серый, полотно 29,8x39,8 из 12 частей 9,8x9,8
Amalfi grey

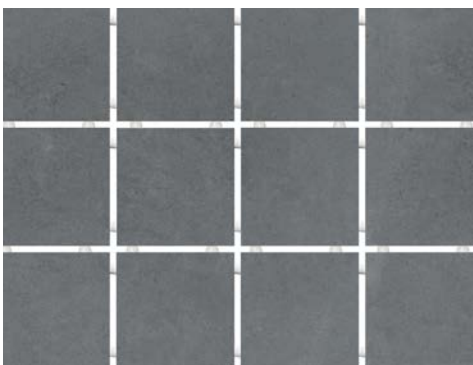

1290
Амальфи серый тёмный, полотно 29,8x39,8 из 12 частей 9,8x9,8
Amalfi dark grey

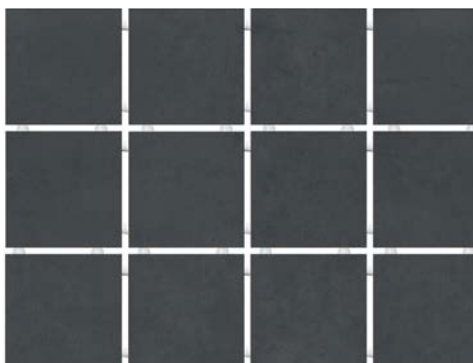

1291
Амальфи чёрный, полотно 29,8x39,8 из 12 частей 9,8x9,8
Amalfi black



211
дерево беж матовый
20x1,5
wood beige matt



212
дерево коричневый
матовый 20x1,5
wood brown matt



POD014
бисер антрацит 20x0,6
Beads anthracite



POF009
бисер чёрный 20x1,4
Beads black



10
платина 20x1,5
platinum



11
платина 20x1,5
platinum



PLA001
платина 20x2
platinum



181
Волна металл 20x1,5
wave metal



143
серый 20x1,5
grey

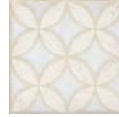

STG\B401\1266
Амальфи
орнамент
белый 9,8x9,8
Amalfi pattern
white



STG\B402\1266
Амальфи
орнамент
белый 9,8x9,8
Amalfi pattern
white



STG\B403\1266
Амальфи
орнамент
белый 9,8x9,8
Amalfi pattern
white



STG\B404\1266
Амальфи
орнамент
белый 9,8x9,8
Amalfi pattern
white



STG\B405\1266
Амальфи
орнамент
белый 9,8x9,8
Amalfi pattern
white



STG\B406\1266
Амальфи
орнамент
белый 9,8x9,8
Amalfi pattern
white



STG\B407\1266
Амальфи
орнамент
белый 9,8x9,8
Amalfi pattern
white



STG\B408\1266
Амальфи
орнамент
белый 9,8x9,8
Amalfi pattern
white



STG\A401\1266
Амальфи
орнамент
коричневый
9,8x9,8
Amalfi pattern
brown



STG\A402\1266
Амальфи
орнамент
коричневый
9,8x9,8
Amalfi pattern
brown

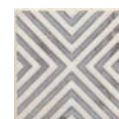

STG\A403\1266
Амальфи
орнамент
коричневый
9,8x9,8
Amalfi pattern
brown



STG\A404\1266
Амальфи
орнамент
коричневый
9,8x9,8
Amalfi pattern
brown

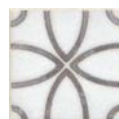

STG\A405\1266
Амальфи
орнамент
коричневый
9,8x9,8
Amalfi pattern
brown



STG\A406\1266
Амальфи
орнамент
коричневый
9,8x9,8
Amalfi pattern
brown



STG\A407\1266
Амальфи
орнамент
коричневый
9,8x9,8
Amalfi pattern
brown



STG\A408\1266
Амальфи
орнамент
коричневый
9,8x9,8
Amalfi pattern
brown



STG\C401\1270
Амальфи
орнамент
серый 9,8x9,8
Amalfi pattern
grey



STG\C402\1270
Амальфи
орнамент
серый 9,8x9,8
Amalfi pattern
grey



STG\C403\1270
Амальфи
орнамент
серый 9,8x9,8
Amalfi pattern
grey



STG\C404\1270
Амальфи
орнамент
серый 9,8x9,8
Amalfi pattern
grey



STG\C405\1270
Амальфи
орнамент
серый 9,8x9,8
Amalfi pattern
grey



STG\C406\1270
Амальфи
орнамент
серый 9,8x9,8
Amalfi pattern
grey



STG\C407\1270
Амальфи
орнамент
серый 9,8x9,8
Amalfi pattern
grey



STG\C408\1270
Амальфи
орнамент
серый 9,8x9,8
Amalfi pattern
grey



9,8x9,8

7



керамический гранит | porcelain gres



шт. \ pcs

96

м²

0,922

кг \ kg

15,4



кор. \ box

30

м²

27,66

кг \ kg

492



ПАЛИТРА

PALETTE

ПАЛИТРА

PALETTE

342

СТОКГОЛЬМ Stockholm	20×50	344
АНЬЕТ / БУРАНЕЛЛИ / ЛИНЬЯНО		
Agnettes / Buranelli / Lignano	20×23,1	346
БОЛЬШОЕ ПУТЕШЕСТВИЕ		
Grand Tour	20×20	348
КОШКИ-МЫШКИ		
Cat and Mouse	20×20	350
КАЛЕЙДОСКОП Kaleidoscope	20×20	352
БЕЛЬКАНТО / ВИЛЛАНЕЛЛА		
Bel Canto / Villanella	15×40	356
ГРАНЬЯНО Gragnano	15×15 - 7,4×15	358
КЛЕМАНСО Clemanceau	7,4×15	360
АККОРД Accord	8,5×28,5	362
БАТТЕРФЛЯЙ Butterfly	8,5×28,5	364
ГАММА Scale	8,5×28,5	366
АНВЕР Anver	30,1×30,1	368
ТЕМАРИ Temari	29,8×29,8	370
УНИВЕРСАЛЬНЫЕ ВСТАВКИ Universal Inserts		374
БОРДЮРЫ «КАРАНДАШ» Borders «Pencil»		378



СТОКГОЛЬМ STOCKHOLM

РАЗМЕР | SIZE: 20×50 · 20×20



7083
Городские цветы серый 20x50
City Flowers grey

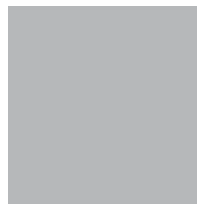

5180 Калейдоскоп
стальной 20x20
Kaleidoscope iron grey



АС36\7071
Стокгольм 20x50
Stockholm



7104
Городские цветы оранжевый 20x50
City Flowers orange



5108 Калейдоскоп
оранжевый 20x20
Kaleidoscope orange



АС40\7071
Стокгольм 50x6,3
Stockholm

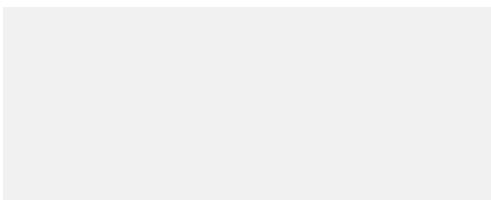

7071
Городские цветы белый 20x50
City Flowers white

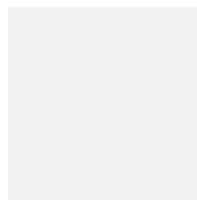

5009 Калейдоскоп
белый 20x20
Kaleidoscope white



198 оранжевый 20x1,5
orange



130 белый 20x1,5
white



153 голубой 20x1,5
light blue



188 тёмно-коричневый 20x1,5
dark brown



133 тёмно-зелёный 20x1,5
dark green



POF015
бисер цветной 20x1,4
beads color



POF010
бисер белый 20x1,4
Beads white



POD001
бисер прозрачный 20x0,6
Beads transparent



POD007
бисер розовый 20x0,6
Beads pink

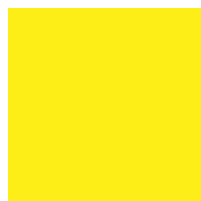

5109 Калейдоскоп
ярко-жёлтый 20x20
Kaleidoscope bright
yellow



5112 Калейдоскоп
лазурный 20x20
Kaleidoscope sky blue

	шт. \ pcs	м ²	кг \ kg	кор. \ box	м ²	кг \ kg
20x50	8	12	16,4	56	67,2	950
20x20	6,9	26	12,4	96	99,84	1220



АНЬЕТ \ БУРАНЕЛЛИ \ ЛИНЬЯНО

AGNETTES \ BURANELLI \ LIGNANO

РАЗМЕР | SIZE: 20×23,1



24001
Бурanelли белый
20×23,1
Buranelli white



24008
Аньет серый
20×23,1
Agnettes grey



24006
Аньет голубой
20×23,1
Agnettes light blue



24007
Аньет голубой
тёмный 20×23,1
Agnettes light blue
dark

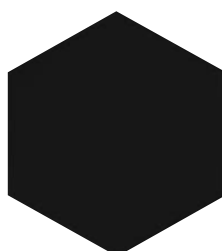

24002
Бурanelли чёрный
20×23,1
Buranelli black

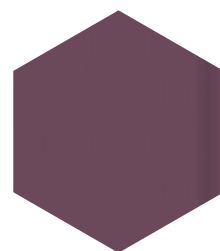

24003
Линьяно бордо
20×23,1
Lignano claret



24005
Линьяно серый
20×23,1
Lignano grey



24004
Линьяно бирюзовый
20×23,1
Lignano turquoise

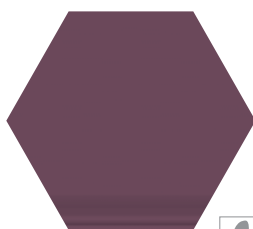

SG23025N
Линьяно бордо
20×23,1
Lignano claret



3

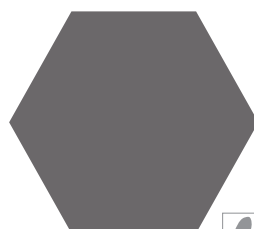

SG23026N
Линьяно серый
20×23,1
Lignano grey



3

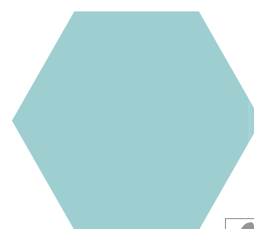

SG23027N
Линьяно
бирюзовый
20×23,1
Lignano turquoise



3

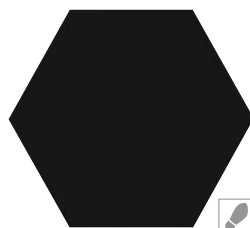

SG23001N
Бурanelли чёрный
20×23,1
Buranelli black



3



SG23000N
Бурanelли белый
20×23,1
Buranelli white



3

	шт. \ pcs	м²	кг \ kg	кор. \ box	м²	кг \ kg
20×23,1	6,9	0,76	9,7	72	54,72	728
20×23,1	7	0,76	12	75	57	930

Технические характеристики, технологии производства и рекомендации по укладке и уходу приведены в разделе «Техническая информация» (стр. 385) и на www.kerama-marazzi.com

For specifications, manufacturing techniques and recommendations on laying and care, please refer to section «Technical information» (p. 385) and www.kerama-marazzi.com



БОЛЬШОЕ ПУТЕШЕСТВИЕ GRAND TOUR

РАЗМЕР | SIZE: 20x20

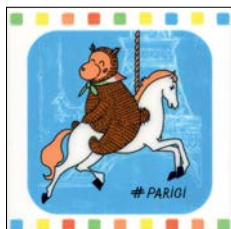

NT\A240\5009
Большое путешествие
Карусель 20x20
Grand Tour Carousel



NT\A241\5009
Большое путешествие
Велосипед 20x20
Grand Tour Bike



NT\A213\5009
Большое путешествие
Venezia 20x20
Grand Tour Venezia



NT\A144\5009
Большое путешествие
Искья 20x20
Grand Tour Ischia



NT\A267\5009
Большое путешествие
Милан 20x20
Grand Tour Milan



NT\A214\5009
Большое путешествие SpB
20x20
Grand Tour SpB



NT\A141\5009
Большое путешествие
Помпеи 20x20
Grand Tour Pompei

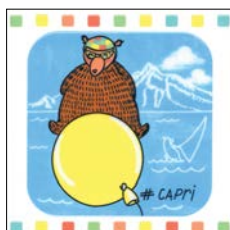

NT\A142\5009
Большое путешествие
Капри 20x20
Grand Tour Capri



NT\A143\5009
Большое путешествие Везу-
вий 20x20
Grand Tour Vesuvio



NT\A266\5009
Большое путешествие
Севилья 20x20
Grand Tour Sevilla



NT\A151\5009
Большое путешествие 20x3,6
Grand Tour



130
белый 20x1,5
white



153
голубой 20x1,5
light blue

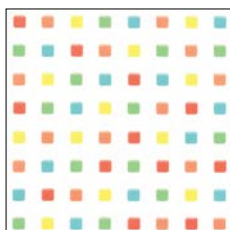

NT\A154\5009
Большое путешествие
20x20
Grand Tour

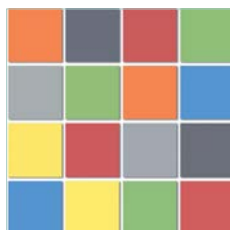

178\KLD01
Большое путешествие
20x20
Grand Tour

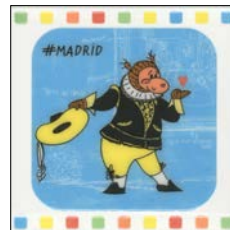

NT\A265\5009
Большое путешествие
Мадрид 20x20
Grand Tour Madrid



NT\A264\5009
Большое путешествие
Барселона 20x20
Grand Tour Barcelona

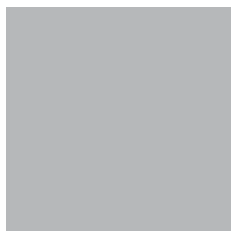

5180
Калейдоскоп
стальной 20x20
Kaleidoscope iron grey



5009
Калейдоскоп белый 20x20
Kaleidoscope white



5112
Калейдоскоп лазурный
20x20
Kaleidoscope sky blue

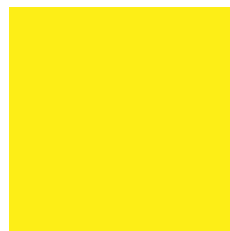

5109
Калейдоскоп ярко-жёлтый
20x20
Kaleidoscope bright yellow



5187
Калейдоскоп рыжий 20x20
Kaleidoscope ginger



POD016
бисер платина 20x0,6
beads platinum



POD001
бисер прозрачный
20x0,6
Beads transparent



POD011
бисер голубой 20x0,6
Beads sky blue



POD004
бисер лимонный
20x0,6
Beads lemon



POD006
бисер красный 20x0,6
Beads red



20x20

6,9



глазурь матовая | matt glaze



шт. \ pcs

m²

кг \ kg

кор. \ box

m²

кг \ kg

26 \ 26

1,04 \ 1,04

12,4 \ 12,4



48\96

49,92 \

99,84

625 \ 1220



КОШКИ-МЫШКИ CAT AND MOUSE

РАЗМЕР | SIZE: 20x20



5111 Калейдоскоп
зелёный 20x20
Kaleidoscope green



NT\A132\5009
Кошки-Мышки. Мышка
20x20
Cat and mouse. Mouse

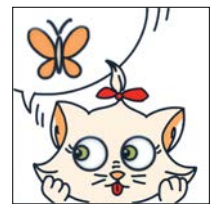

NT\A131\5009
Кошки-Мышки.
Бабочка 20x20
Cat and mouse. Butterfly

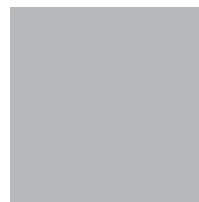

5180 Калейдоскоп
стальной 20x20
Kaleidoscope iron grey

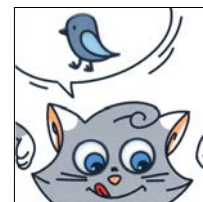

NT\A134\5009
Кошки-Мышки. Птичка
20x20
Cat and mouse. Bird



NT\A133\5009
Кошки-Мышки.
Рыбка 20x20
Cat and mouse. Fish



5112 Калейдоскоп
лазурный 20x20
Kaleidoscope sky blue

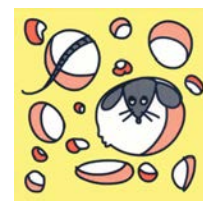

NT\A137\5109
Кошки-Мышки.
Сыр и Мышка
20x20
Cat and mouse. Cheese
and Mouse



NT\A136\5109
Кошки-Мышки. Сыр
20x20
Cat and mouse. Cheese



5108 Калейдоскоп
оранжевый 20x20
Kaleidoscope orange

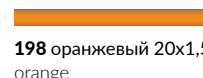

198 оранжевый 20x1,5
orange



NT\A135\5009
Кошки-Мышки
20x6,3
Cat and mouse



130 белый 20x1,5
white

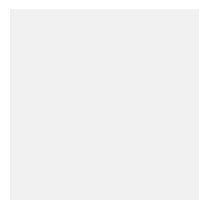

5009 Калейдоскоп
белый 20x20
Kaleidoscope white



153 голубой 20x1,5
light blue



132 жёлтый 20x1,5
yellow



188 тёмно-коричневый
20x1,5
dark brown



143 серый 20x1,5
grey

		шт. \ pcs	м ²	кг \ kg			кор. \ box	м ²	кг \ kg
20x20	6,9	26	1,04	12,4		96	99,84	1220	

Технические характеристики, технологии производства и рекомендации по укладке и уходу приведены в разделе «Техническая информация» (стр. 385) и на www.kerama-marazzi.com

For specifications, manufacturing techniques and recommendations on laying and care, please refer to section «Technical information» (p. 385) and www.kerama-marazzi.com



КАЛЕЙДОСКОП KALEIDOSCOPE

РАЗМЕР | SIZE: 20x20



5109
Калейдоскоп
ярко-жёлтый 20x20
Kaleidoscope bright
yellow



5057
Калейдоскоп
блестящий
оранжевый 20x20
Kaleidoscope shiny
orange



5108
Калейдоскоп
оранжевый 20x20
Kaleidoscope orange



5107
Калейдоскоп
красный 20x20
Kaleidoscope red



5188
Калейдоскоп бордо
20x20
Kaleidoscope bordo



5187
Калейдоскоп рыжий
20x20
Kaleidoscope ginger

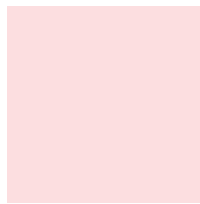

5169
Калейдоскоп
светло-розовый 20x20
Kaleidoscope light pink



5184
Калейдоскоп розовый
20x20
Kaleidoscope rose



5186
Калейдоскоп
тёмно-розовый 20x20
Kaleidoscope dark rose



5114
Калейдоскоп
фиолетовый 20x20
Kaleidoscope violet



5110
Калейдоскоп салат-
ный 20x20
Kaleidoscope light green

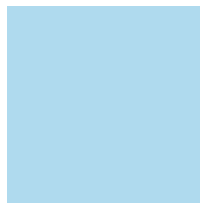

5099
Калейдоскоп голубой
20x20
Kaleidoscope light blue

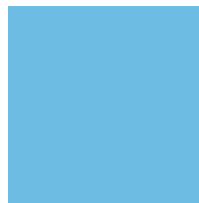

5112
Калейдоскоп
лазурный 20x20
Kaleidoscope sky blue



5056
Калейдоскоп блестящий
голубой 20x20
Kaleidoscope shiny light blue



5113
Калейдоскоп синий
20x20
Kaleidoscope blue



5280
Калейдоскоп
голубой светлый 20x20
Kaleidoscope light blue



5185
Калейдоскоп бирюза 20x20
Kaleidoscope turquoise



5281
Калейдоскоп аквамарин
светлый 20x20
Kaleidoscope light aquamarine



5279
Калейдоскоп
аквамарин 20x20
Kaleidoscope
aquamarine



5278
Калейдоскоп зелёный
тёмный 20x20
Kaleidoscope dark green



POD005
бисер жёлтый 20x0,6
Beads yellow



POD013
бисер фиолетовый 20x0,6
Beads violet



POF010
бисер белый 20x1,4
Beads white



POF008
бисер бирюзовый 20x1,4
Beads turquoise



POF005
бисер жёлтый 20x1,4
Beads yellow



151
белый матовый 20x1,5
white matt



POD001
бисер прозрачный 20x0,6
Beads transparent



POD003
бисер прозрачный
цветной 20x0,6 Beads
transparent color



POD011
бисер голубой 20x0,6
Beads sky blue



POD004
бисер лимонный 20x0,6
Beads lemon



шт. \ pcs

м²

кг \ kg

кор. \ box

м²

кг \ kg

20x20

6,9



глазурь матовая | matt glaze
глазурь блестящая | shiny glaze



26 \ 26

1,04 \ 1,04

12,4 \ 12,4



48 \ 96

49,92 \
99,84

625 \ 1220

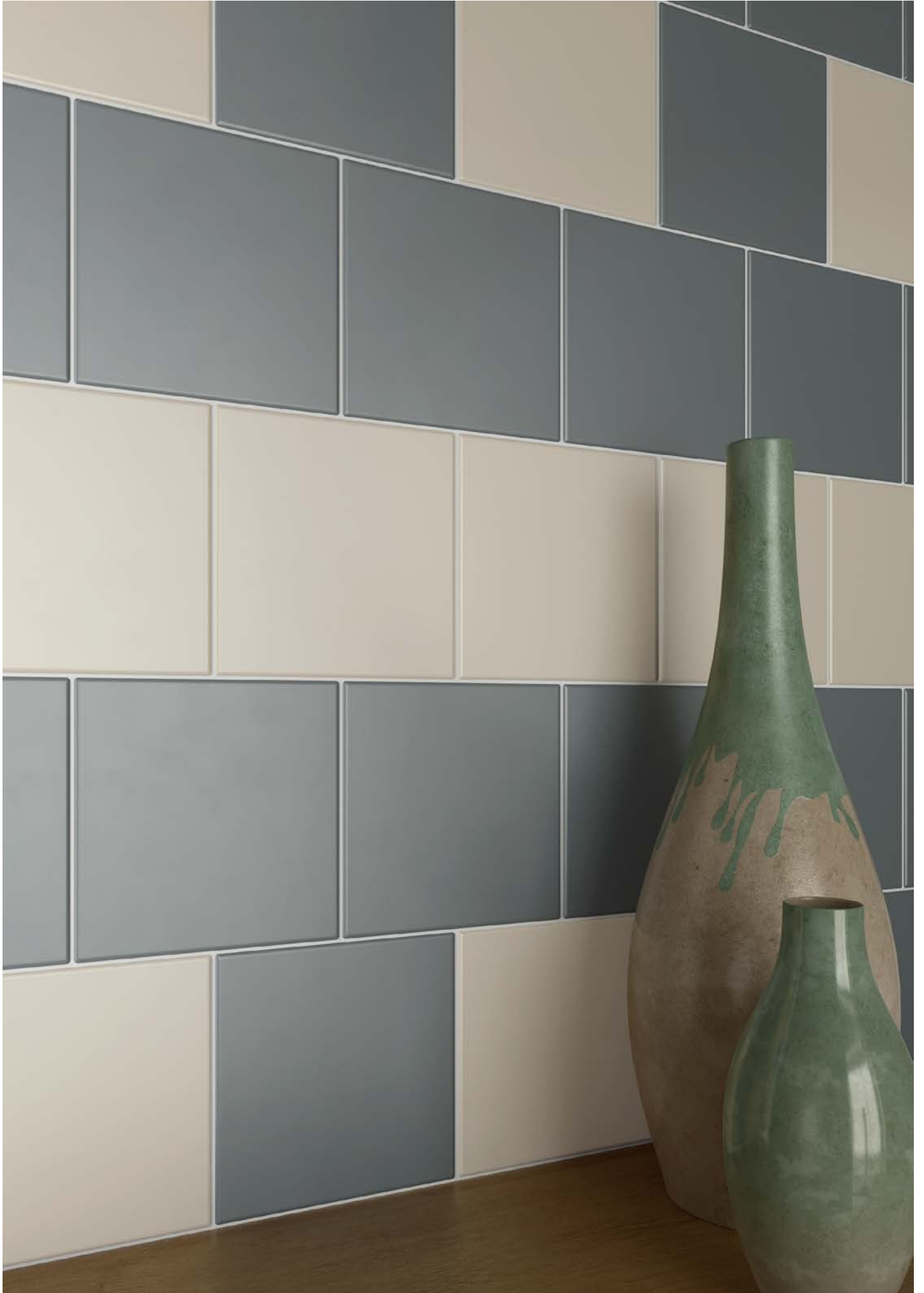

КАЛЕЙДОСКОП KALEIDOSCOPE

РАЗМЕР | SIZE: 20x20



5115
Калейдоскоп чёрный
20x20
Kaleidoscope black

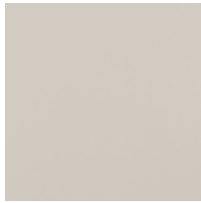

5275
Калейдоскоп
слоновая кость 20x20
Kaleidoscope ivory

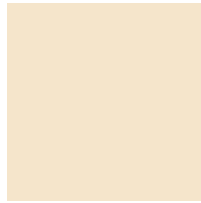

5011
Калейдоскоп жёлтый
20x20
Kaleidoscope yellow

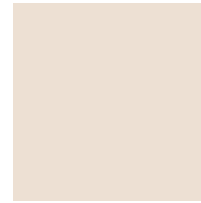

5179
Калейдоскоп
серо-бежевый 20x20
Kaleidoscope beige grey

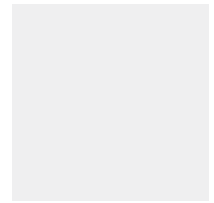

5009
Калейдоскоп белый
20x20
Kaleidoscope white



5106
Калейдоскоп
тёмно-серый 20x20
Kaleidoscope dark grey

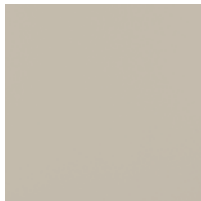

5276
Калейдоскоп
беж тёмный 20x20
Kaleidoscope dark beige



5177
Калейдоскоп
персиковый 20x20
Kaleidoscope peach



5181
Калейдоскоп песок
20x20
Kaleidoscope sand

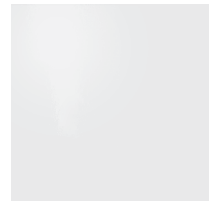

5055
Калейдоскоп белый
блестящий 20x20
Kaleidoscope white



5182
Калейдоскоп графит
20x20
Kaleidoscope graphite

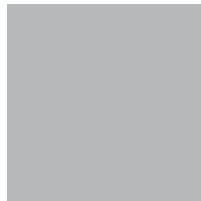

5180
Калейдоскоп
стальной 20x20
Kaleidoscope iron grey



5183
Калейдоскоп
пепельный 20x20
Kaleidoscope ash grey

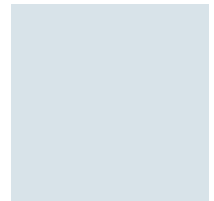

5012
Калейдоскоп серый
20x20
Kaleidoscope grey

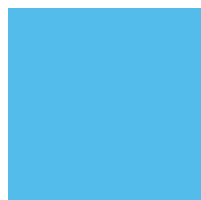

SG1546N
Калейдоскоп
голубой 20x20
Kaleidoscope light
blue



SG1545N
Калейдоскоп
чёрный 20x20
Kaleidoscope black



SG1547N
Калейдоскоп
синий 20x20
Kaleidoscope blue

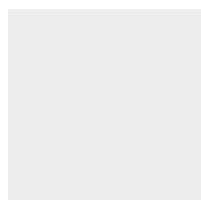

SG1544N
Калейдоскоп
белый 20x20
Kaleidoscope white



SG1537N
Калейдоскоп
серый 20x20
Kaleidoscope grey

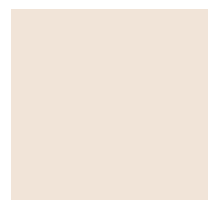

SG1558N
Калейдоскоп
бежевый 20x20
Kaleidoscope beige



	шт. \ pcs	м ²	кг \ kg	кор. \ box	м ²	кг \ kg
20x20	6,9	26 \ 26	1,04 \ 1,04	12,4 \ 12,4	48 \ 96	49,92 \ 99,84
20x20	8	23	0,92	16,3	72	66,24



БЕЛЬКАНТО \ ВИЛЛАНЕЛЛА

BEL CANTO \ VILLANELLA

РАЗМЕР | SIZE: 15x40

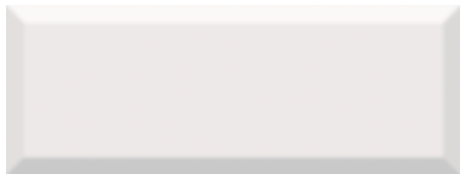

15080
Бельканто белый грань 15x40
Bel canto white chamfer



15071
Вилланелла серый тёмный 15x40
Villanella dark grey

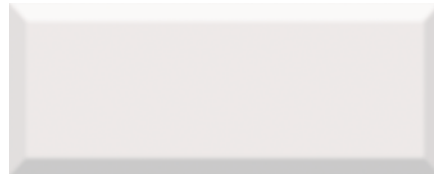

15075
Вилланелла белый грань 15x40
Villanella white chamfer

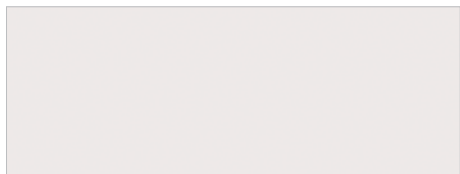

15079
Бельканто белый 15x40
Bel canto white

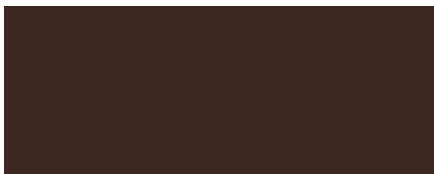

15072
Вилланелла коричневый 15x40
Villanella brown

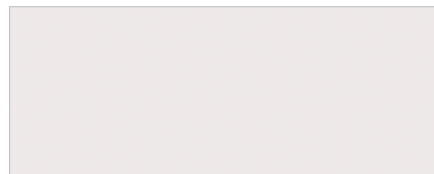

15000
Вилланелла белый 15x40
Villanella white



15081
Бельканто чёрный грань 15x40
Bel canto black chamfer



15077
Вилланелла бежевый грань 15x40
Villanella beige chamfer



15076
Вилланелла чёрный грань 15x40
Villanella black chamfer



15078
Бельканто чёрный 15x40
Bel canto black



15084
Вилланелла бежевый 15x40
Villanella beige



15073
Вилланелла чёрный 15x40
Villanella black



15070
Вилланелла серый светлый 15x40
Villanella light grey



15074
Вилланелла беж тёмный 15x40
Villanella dark beige

		шт. \ pcs	м ²	кг \ kg			кор. \ box	м ²	кг \ kg
15x40	8	22	1,32	18,8			36	47,52	707
15x40 грань chamfer	9,5	18 \ 18	1,08 \ 1,08	18 \ 18			24 \ 36	25,92 \ 38,88	462 \ 678



ГРАНЬЯНО GRAGNANO

РАЗМЕР | SIZE: 7,4×15 · 15×15 · 30×30

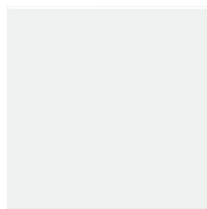

17000
Граньяно белый 15x15
Gragnano white



17013
Граньяно чёрный 15x15
Gragnano black



17014
Граньяно красный 15x15
Gragnano red



NT\A217\16013
Граньяно золото 7,4x15
Gragnano gold



NT\A215\16000
Граньяно геометрия 7,4x15
Gragnano geometry



18000
Граньяно белый 15x15
Gragnano white



18013
Граньяно чёрный 15x15
Gragnano black



18014
Граньяно красный 15x15
Gragnano red



16032
Граньяно белый грань 7,4x15
Gragnano white chamfer



16033
Граньяно чёрный грань 7,4x15
Gragnano black chamfer



191 алый 20x1,5
scarlet



POD006 Бисер красный
20x0,6
Beads red



130 белый 20x1,5
white



POD001
Бисер прозрачный 20x0,6
Beads transparent



131 чёрный 20x1,5
black



POD014 Бисер антрацит
20x0,6
Beads anthracite

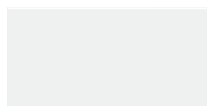

16000
Граньяно белый 15x7,4
Gragnano white



16013
Граньяно чёрный 15x7,4
Gragnano black



16014
Граньяно красный 15x7,4
Gragnano red



BLD010
багет Граньяно белый
15x3
framing Gragnano white



BLD012
багет Граньяно чёрный
15x3
framing Gragnano black



BLD011
багет Граньяно
красный 15x3
framing Gragnano red



5260\9
Граньяно красный 4,9x4,9
Gragnano red



5259\9
Граньяно чёрный 4,9x4,9
Gragnano black

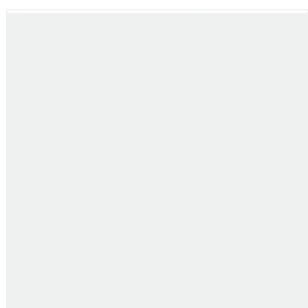

SG917400N
Гармония белый 30x30
Harmony white



SG917500N
Гармония чёрный 30x30
Harmony black



SG924800N
Гармония ярко-красный 30x30
Harmony bright red



5246\9
Граньяно белый 4,9x4,9
Gragnano white

	шт. \ pcs	м ²	кг \ kg	кор. \ box	м ²	кг \ kg
15×15	48	1,08	13,3	32	34,56	455
15×15 гексагон hexagon	48	1,02	12,5	32	32,64	430
7,4×15	96	1,07	13,5	32	34,24	465
7,4×15 грань chamfer	80	0,89	12,6	32	28,48	435
30×30	16	1,44	26,16	40	57,6	1076



КЛЕМАНСО CLEMENCEAU

РАЗМЕР | SIZE: 7,4x15



16059
Клемансо зелёный
тёмный грань 7,4x15
Clemenceau dark green chamfer



BLD037
багет Клемансо
зелёный тёмный 15x3
framing Clemenceau dark green



16058
Клемансо зелёный
грань 7,4x15
Clemenceau green
chamfer



BLD035
багет Клемансо
зелёный 15x3
framing Clemenceau
green



16057
Клемансо бирюзовый
грань 7,4x15
Clemenceau turquoise
chamfer



BLD036
багет Клемансо
бирюзовый 15x3
framing Clemenceau
turquoise



16052
Клемансо беж тёмный грань
7,4x15
Clemenceau dark beige chamfer

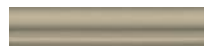

BLD034
багет Клемансо беж тёмный
15x3
framing Clemenceau dark beige



16055
Клемансо оливковый
грань 7,4x15
Clemenceau olive
chamfer



BLD038
багет Клемансо
оливковый 15x3
framing Clemenceau
olive



16056
Клемансо розовый
грань 7,4x15
Clemenceau pink
chamfer



BLD039
багет
розовый 15x3
framing Clemenceau
pink



16053
Клемансо серый грань
7,4x15
Clemenceau grey chamfer



BLD031
багет Клемансо серый
15x3
framing Clemenceau grey



16051
Клемансо бежевый
грань 7,4x15
Clemenceau beige
chamfer



BLD033
багет Клемансо
бежевый 15x3
framing Clemenceau
beige



16054
Клемансо серый
тёмный грань 7,4x15
Clemenceau dark grey
chamfer





BLD032
багет Клемансо серый
тёмный 15x3
framing Clemenceau
dark grey



16075
Клемансо оранжевый
грань 7,4x15
Clemenceau orange chamfer



BLD040
багет Клемансо
оранжевый 15x3
framing Clemenceau
orange

		шт. \ pcs	м ²	кг \ kg	кор. \ box	м ²	кг \ kg
7,4x15	9,2  глазури блестящая shiny glaze 	80	0,89	12,6	32	28,48	435

Технические характеристики, технологии производства и рекомендации по укладке и уходу приведены в разделе «Техническая информация» (стр. 385) и на www.kerama-marazzi.com

For specifications, manufacturing techniques and recommendations on laying and care, please refer to section «Technical information» (p. 385) and www.kerama-marazzi.com



РАЗМЕР | SIZE: 8,5×28,5



9025
Аккорд розовый светлый грань 8,5×28,5
Accord light pink chamfer



9023
Аккорд коралловый грань 8,5×28,5
Accord coral chamfer



HGD\A268\9010
Аккорд 8,5×28,5
Accord



HGD\B268\9010
Аккорд 8,5×28,5
Accord



9024
Аккорд розовый грань 8,5×28,5
Accord pink chamfer



9026
Аккорд бордо грань 8,5×28,5
Accord maroon chamfer



9010
Аккорд белый грань 8,5×28,5
Accord white chamfer



9011
Аккорд беж светлый грань 8,5×28,5
Accord light beige chamfer



9030
Аккорд дымчатый грань 8,5×28,5
Accord smoky chamfer



9028
Аккорд дымчатый тёмный грань 8,5×28,5
Accord smoky dark chamfer



9012
Аккорд зелёный грань 8,5×28,5
Accord green chamfer



9013
Аккорд зелёный тёмный грань 8,5×28,5
Accord dark green chamfer



9029
Аккорд коричневый светлый грань 8,5×28,5
Accord light brown chamfer



9027
Аккорд дымчатый светлый грань 8,5×28,5
Accord smoky light chamfer



9014
Аккорд серый грань 8,5×28,5
Accord grey chamfer



9015
Аккорд серый тёмный грань 8,5×28,5
Accord dark grey chamfer



9031
Аккорд синий грань 8,5×28,5
Accord blue chamfer

		шт. \ pcs		м ²		кг \ kg		кор. \ box		м ²		кг \ kg	
8,5×28,5	9,2	40 \ 40	0,97 \ 0,97	15 \ 15	64 \ 32	62,08 \ 31,04	990 \ 510						

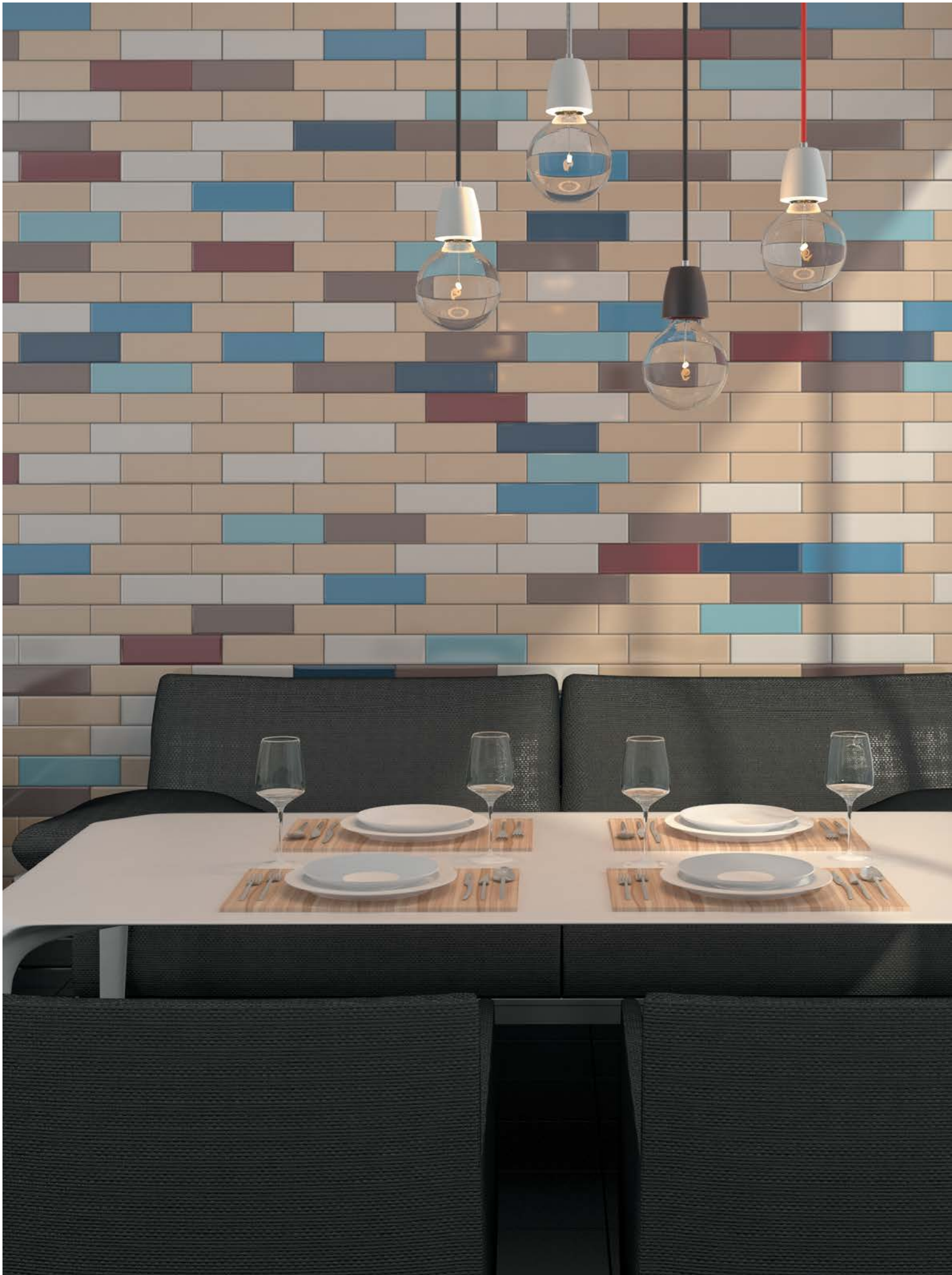

БАТТЕРФЛЯЙ BUTTERFLY

РАЗМЕР | SIZE: 8,5×28,5



2869
Баттерфляй ультрамарин
8,5×28,5
Butterfly ultramarine



2839
Баттерфляй голубой 8,5×28,5
Butterfly light blue



2855
Баттерфляй бордо 8,5×28,5
Butterfly bordo



2834
Баттерфляй синий 8,5×28,5
Butterfly blue



2868
Баттерфляй аквамарин
8,5×28,5
Butterfly aquamarine



2838
Баттерфляй коричневый
8,5×28,5
Butterfly brown



2827
Баттерфляй чёрный 8,5×28,5
Butterfly black



2829
Баттерфляй тёмно-голубой
8,5×28,5
Butterfly dark blue

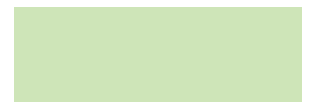

2840
Баттерфляй фисташковый
светлый 8,5×28,5
Butterfly light pistachio

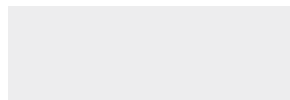

2828
Баттерфляй белый 8,5×28,5
Butterfly white



2854
Баттерфляй лазурь 8,5×28,5
Butterfly sky blue



2837
Баттерфляй фисташковый
8,5×28,5
Butterfly pistachio



2823
Баттерфляй красный 8,5×28,5
Butterfly red







2821
Баттерфляй оранжевый
8,5×28,5
Butterfly orange



2856
Баттерфляй рыжий 8,5×28,5
Butterfly ginger



2841
Баттерфляй беж светлый
8,5×28,5
Butterfly light beige

		шт. \ pcs	м ²	кг \ kg			кор. \ box	м ²	кг \ kg			
	8,5×28,5	9		глазурь блестящая shiny glaze		42	1,02	18,1		48	48,96	899

Технические характеристики, технологии производства и рекомендации по укладке и уходу приведены в разделе «Техническая информация» (стр. 385) и на www.kerama-marazzi.com

For specifications, manufacturing techniques and recommendations on laying and care, please refer to section «Technical information» (p. 385) and www.kerama-marazzi.com



GAMMA SCALE

РАЗМЕР | SIZE: 8,5×28,5



9001
Гамма белый 8,5×28,5
Scale white



9006
Гамма топленое молоко 8,5×28,5
Scale baked milk



9009
Гамма капучино 8,5×28,5
Scale cappuccino



9007
Гамма кофе с молоком 8,5×28,5
Scale coffee latte



9004
Гамма серый 8,5×28,5
Scale grey



9005
Гамма фисташковый 8,5×28,5
Scale pistachio



9003
Гамма фисташковый светлый 8,5×28,5
Scale light pistachio



9002
Гамма чёрный 8,5×28,5
Scale black

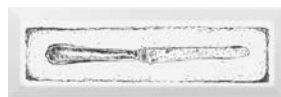

NT\B25\9001
Нож чёрный 8,5×28,5
Knife black



NT\B38\9001
Mint чёрный 8,5×28,5
Mint black



NT\B54\9001
Tea чёрный 8,5×28,5
Tea black



NT\C25\9001
Нож карамель 8,5×28,5
Knife caramel



NT\C38\9001
Mint карамель 8,5×28,5
Mint caramel



NT\C54\9001
Tea карамель 8,5×28,5
Tea caramel



NT\A25\9001
Нож зелёный 8,5×28,5
Knife green



NT\A38\9001
Mint зелёный 8,5×28,5
Mint green



NT\A54\9001
Tea зелёный 8,5×28,5
Tea green



NT\B26\9001
Вилка чёрный 8,5×28,5
Fork black



NT\B36\9001
Basil чёрный 8,5×28,5
Basil black



NT\B51\9001
Ложка чёрный 8,5×28,5
Spoon black



NT\C26\9001
Вилка карамель 8,5×28,5
Fork caramel



NT\C36\9001
Basil карамель 8,5×28,5
Basil caramel



NT\C51\9001
Ложка карамель 8,5×28,5
Spoon caramel



NT\A26\9001
Вилка зелёный 8,5×28,5
Fork green



NT\A36\9001
Basil зелёный 8,5×28,5
Basil green



NT\A51\9001
Ложка зелёный 8,5×28,5
Spoon green

	шт. \ pcs	м ²	кг \ kg	кор. \ box	м ²	кг \ kg		
28,5×8,5	9,2	глазурь матовая matt glaze	40 \ 40	0,97 \ 0,97	15 \ 15	64 \ 32	62,08 \ 31,04	990 \ 510

Технические характеристики, технологии производства и рекомендации по укладке и уходу приведены в разделе «Техническая информация» (стр. 385) и на www.kerama-marazzi.com

For specifications, manufacturing techniques and recommendations on laying and care, please refer to section «Technical information» (p. 385) and www.kerama-marazzi.com



АНВЕР ANVERS

РАЗМЕР | SIZE: 30,1×30,1



21037
Анвер беж светлый 30,1х30,1
Anvers light beige



21038
Анвер бежевый 30,1х30,1
Anvers beige



21039
Анвер коричневый 30,1х30,1
Anvers brown



21047
Анвер серый тёмный 30,1х30,1
Anvers dark grey

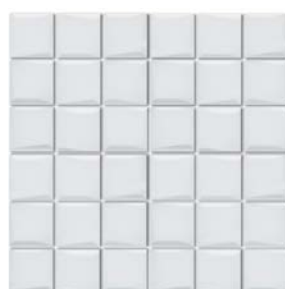

21044
Анвер белый 30,1х30,1
Anvers white

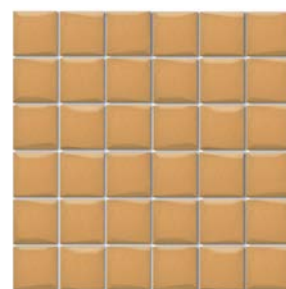

21040
Анвер рыжий 30,1х30,1
Anvers ginger





21042
Анвер зелёный 30,1х30,1
Anvers green



21043
Анвер зелёный тёмный
30,1х30,1
Anvers dark green



		шт. \ pcs	м ²	кг \ kg	кор. \ box	м ²	кг \ kg
30,1×30,1	6,9 		7	0,634	9		36 22,824 342

Технические характеристики, технологии производства и рекомендации по укладке и уходу приведены в разделе «Техническая информация» (стр. 385) и на www.kerama-marazzi.com

For specifications, manufacturing techniques and recommendations on laying and care, please refer to section «Technical information» (p. 385) and www.kerama-marazzi.com



РАЗМЕР | SIZE: 29,8×29,8

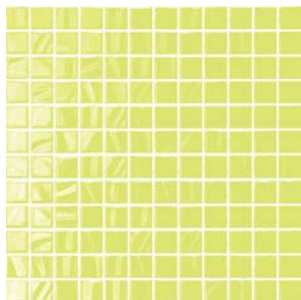

20054
Темари лайм 29,8x29,8
Temari lime

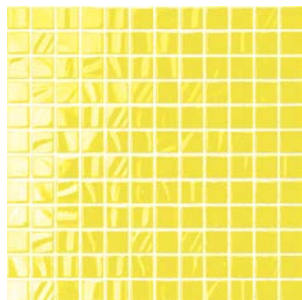

20015
Темари жёлтый 29,8x29,8
Temari yellow

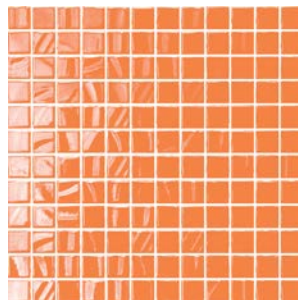

20012
Темари оранжевый 29,8x29,8
Temari orange

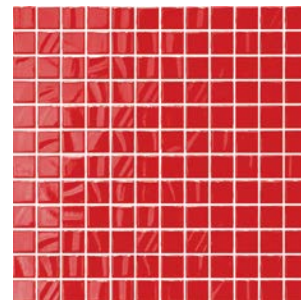

20005
Темари красный 29,8x29,8
Temari red

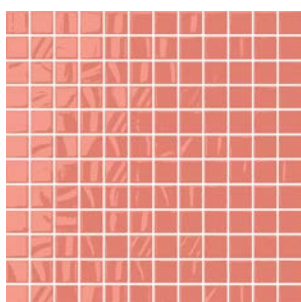

20091
Темари коралловый 29,8x29,8
Temari coral

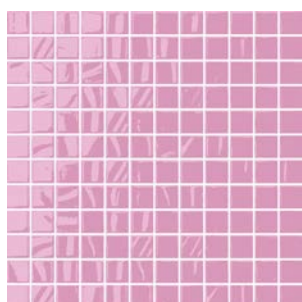

20093
Темари светло-розовый 29,8x29,8
Temari light pink

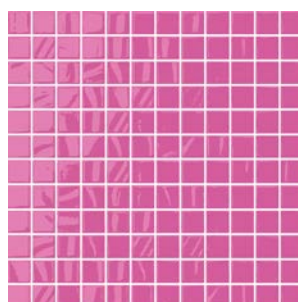

20092
Темари тёмно-розовый 29,8x29,8
Temari dark pink

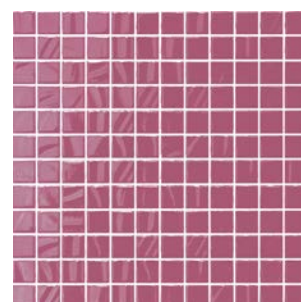

20049
Темари фуксия 29,8x29,8
Temari fuchsia

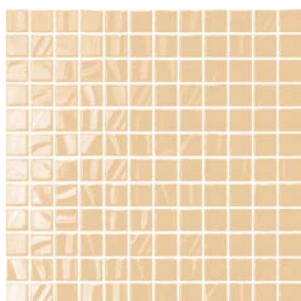

20009
Темари беж светлый 29,8x29,8
Temari light beige

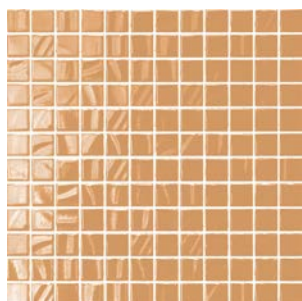

20048
Темари бежевый 29,8x29,8
Temari beige

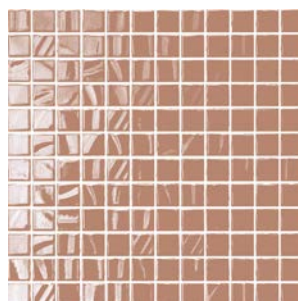

20084
Темари коричневый светлый
29,8x29,8
Temari light brown

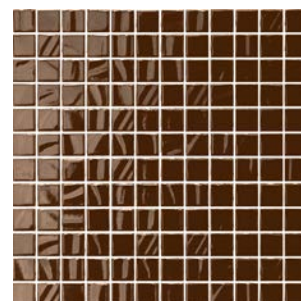

20046
тёмно-коричневый 29,8x29,8
Temari dark brown

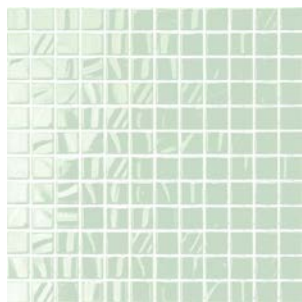

20019
Темари фисташковый светлый
29,8x29,8
Temari light pistachio

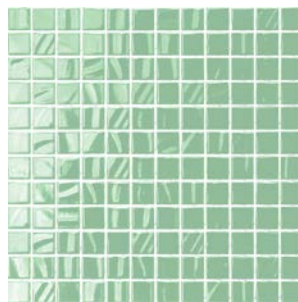

20020
Темари фисташковый 29,8x29,8
Temari pistachio

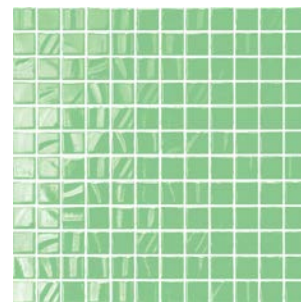

20077
Темари яблочно-зелёный
29,8x29,8
Temari apple green

ТЕМАРИ | TEMARI | 29,8x29,8



20094
Темари металл 29,8x29,8
Temari metallic

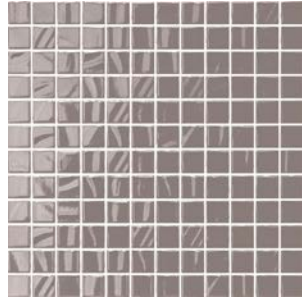

20050
Темари серый 29,8x29,8
Temari grey

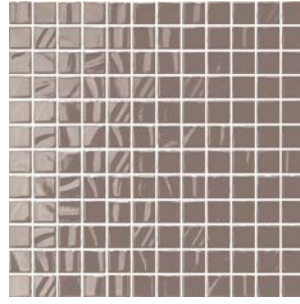

20051
Темари дымчатый 29,8x29,8
Temari smoky

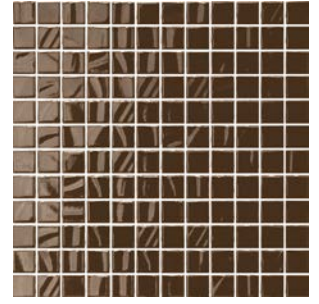

20052
Темари дымчатый тёмный
29,8x29,8
Temari dark smoky

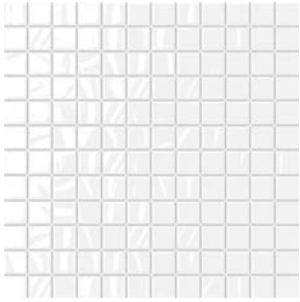

20003
Темари белый 29,8x29,8
Temari white

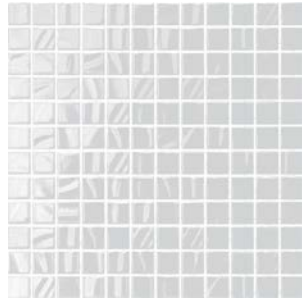

20058
Темари серебро 29,8x29,8
Temari silver

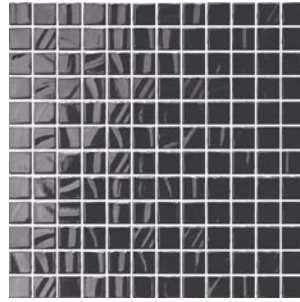

20053
Темари графит 29,8x29,8
Temari graphite

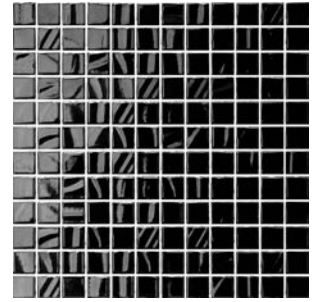

20004
Темари чёрный 29,8x29,8
Temari black

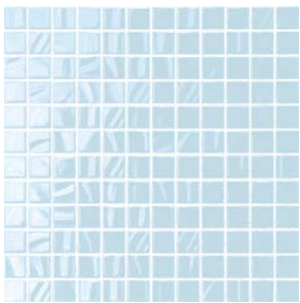

20057
Темари бледно-голубой
29,8x29,8
Temari pale blue

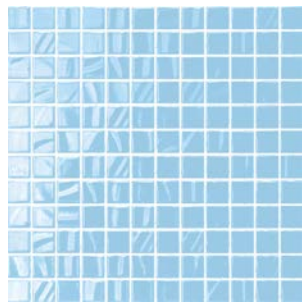

20008
Темари светло-голубой 29,8x29,8
Temari light blue

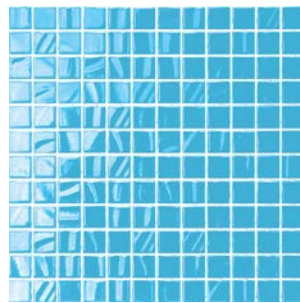

20016
Темари голубой 29,8x29,8
Temari sky blue

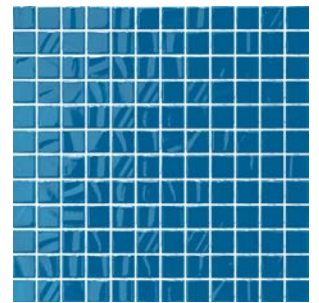

20047
Темари индиго 29,8x29,8
Temari indigo

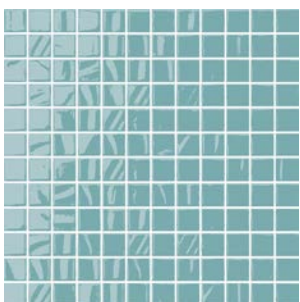

20090
Темари бирюзовый 29,8x29,8
Temari turquoise

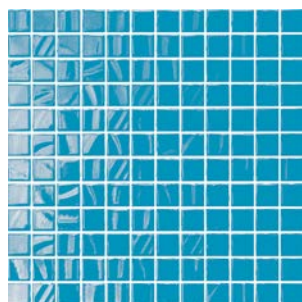

20017
Темари тёмно-голубой 29,8x29,8
Temari dark blue

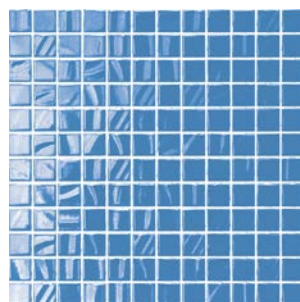

20013
Темари синий 29,8x29,8
Temari blue



20059
Темари белый матовый 29,8x29,8
Temari white matt

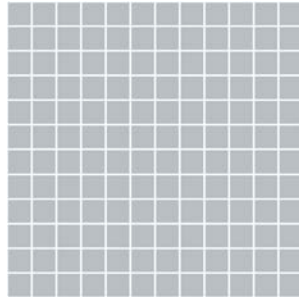

20063
Темари стальной матовый 29,8x29,8
Temari steel matt

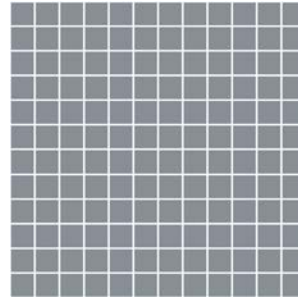

20064
Темари графит матовый 29,8x29,8
Temari graphite matt

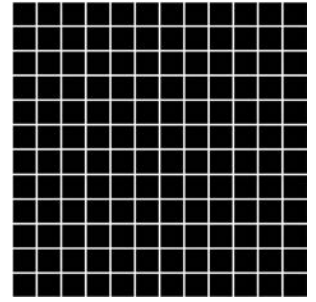

20071
Темари чёрный матовый 29,8x29,8
Temari black matt

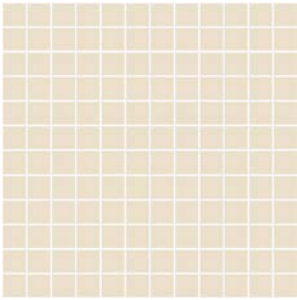

20074
Темари бежевый матовый 29,8x29,8
Temari beige matt

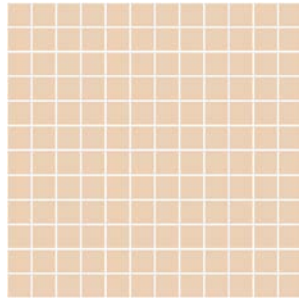

20075
Темари беж тёмный матовый 29,8x29,8
Temari dark beige matt

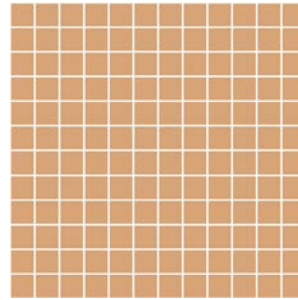

20080
Темари карамель матовый 29,8x29,8
Temari caramel matt

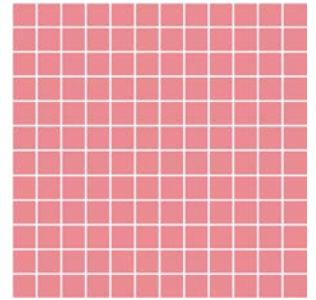

20061
Темари тёмно-розовый матовый 29,8x29,8
Temari dark pink matt

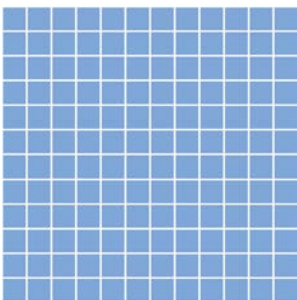

20081
Темари лазурь матовый 29,8x29,8
Temari azure matt

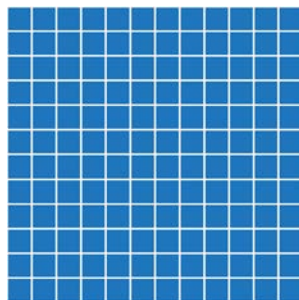

20082
Темари ультрамарин матовый 29,8x29,8
Temari ultramarine matt

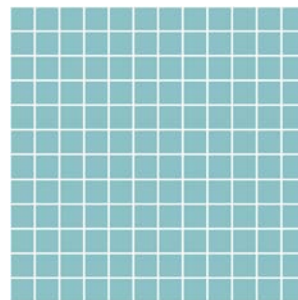

20070
Темари бирюза матовый 29,8x29,8
Temari turquoise matt

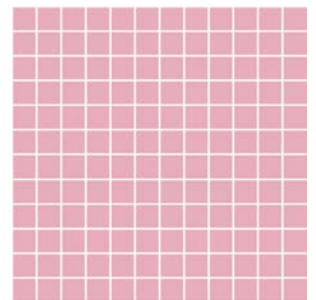

20060
Темари розовый матовый 29,8x29,8
Temari pink matt

				шт. \ pcs	м ²	кг \ kg		кор. \ box	м ²	кг \ kg	
29,8×29,8	3,5		глазурь матовая matt glaze глазурь блестящая shiny glaze		12	1,066	7,45		36	38,38	286

25,1×25,1



ID101
Гран Пале наборный 25,1x25,1
Grand Palais compound

19,6×19,6



STG\C259\SG1504
Бромли
19,6x19,6x0,8
Bromley



STG\D259\SG1503
Бромли
19,6x19,6x0,8
Bromley



STG\A259\SG1502
Бромли
19,6x19,6x0,8
Bromley



STG\B259\SG1501
Бромли
19,6x19,6x0,8
Bromley



ID86
Гранд Вуд наборный
19,6x19,6x1,1
Grand Wood compound



ID84
Гранд Вуд наборный
19,6x19,6x1,1
Grand Wood compound



ID85
Гранд Вуд наборный
19,6x19,6x1,1
Grand Wood compound



ID87
Гранд Вуд наборный
19,6x19,6x1,1
Grand Wood compound

15×15



HGD\B29\SG1550L
Фратте серый лаппатированный
15x15x0,8
Fratte grey lappato



HGD\A29\SG1550L
Фратте бежевый лаппатированный
15x15x0,8
Fratte beige lappato



HGD\B31\SG1550L
Фратте серый лаппатированный
15x15x0,8
Fratte grey lappato



HGD\A31\SG1550L
Фратте бежевый лаппатированный
15x15x0,8
Fratte beige lappato

14,5×14,5



MLD\B64\SG1550L
Помильяно бежевый лаппатированный
14,5x14,5x0,8
Pomigliano beige lappato



MLD\A64\SG1550L
Помильяно серый лаппатированный
14,5x14,5x0,8
Pomigliano grey lappato

13x13



ID57
Меранти белый мозаичный 13x13x1,1
Meranti white mosaic



ID61
Меранти пепельный светлый мозаичный 13x13x1,1
Meranti ash-grey light mosaic



ID58
Меранти бежевый мозаичный 13x13x1,1
Meranti beige mosaic



ID62
Меранти пепельный мозаичный 13x13x1,1
Meranti ash-grey mosaic



ID59
Меранти беж тёмный мозаичный 13x13x1,1
Meranti dark beige mosaic



ID60
Меранти венге мозаичный 13x13x1,1
Meranti wenge mosaic



AD\B392\TU6001
Колор Вуд микс
13x13x1,1
Color Wood mix



AD\B393\ TU6001
Колор Вуд микс
13x13x1,1
Color Wood mix



AD\B394\ TU6001
Колор Вуд микс
13x13x1,1
Color Wood mix



AD\B395\ TU6001
Колор Вуд микс
13x13x1,1
Color Wood mix

10x10



AD\A48\SG9501
Корсо 10x10x0,78
Corso



AD\A120\SG9501
Кассия 10x10x0,78
Cassia



SG951500N\7
Каподимонте
10x10x0,78
Capodimonte



SG951400N\7
Каподимонте
10x10x0,78
Capodimonte



SG950300N\7
Корсо 10x10x0,78
Corso



SG950400N\7
Корсо 10x10x0,78
Corso

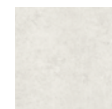

SG950200N\7
Корсо 10x10x0,78
Corso



SG951100N\7
Каштан
10x10x0,78
Chestnut



SG951000N\7
Каштан
10x10x0,78
Chestnut

9,6x9,6



AD\A330\SG4539
Резиденция
9,6x9,6x0,95
Residence



STG\A477\SG4551
Формиелло
9,6x9,6x0,95
Formiello



ID80
Слим Вуд
наборный
9,6x9,6x0,9
Slim Wood compound



ID81
Слим Вуд
наборный
9,6x9,6x0,9
Slim Wood compound



ID82
Слим Вуд
наборный
9,6x9,6x0,9
Slim Wood compound



ID79
Слим Вуд
наборный
9,6x9,6x0,9
Slim Wood compound



ID78
Слим Вуд
наборный
9,6x9,6x0,9
Slim Wood compound



HGD\A240\SG1544L
Пантеон
лаппатированный
9,6x9,6x0,8
Pantheon lappato



AD\A432\SG4574
Трианон
9,6x9,6x0,95
Trianon



AD\A429\SG4570
Сорбонна
9,6x9,6x0,95
Sorbonne



AD\A425\SG4570
Сорбонна
9,6x9,6x0,95
Sorbonne

9,8x9,8



STG\A481\SG1550
Браш Вуд бежевый
9,8x9,8x0,8
Brush Wood beige



STG\B481\SG1550
Браш Вуд
коричневый 9,8x9,8x0,8
Brush Wood brown



STG\C481\SG1550
Браш Вуд коричневый
тёмный 9,8x9,8x0,8
Brush Wood dark brown



STG\A482\SG1550
Браш Вуд бежевый
9,8x9,8x0,8
Brush Wood beige



STG\B482\SG1550
Браш Вуд
коричневый 9,8x9,8x0,8
Brush Wood brown



STG\C482\SG1550
Браш Вуд
коричневый тёмный
9,8x9,8x0,8
Brush Wood dark brown



ID94
Фрагонар наборный
чёрный 9,8x9,8x1,1
Fragonard compound
black



ID93
Фрагонар наборный
белый 9,8x9,8x1,1
Fragonard compound
white



1297S\3F
Пьяцетта 9,8x9,8x0,7
Piazzetta



STG\A432\1267
Сансеверо
9,8x9,8x0,7
Sansevero



AD\A258\1272
Лаурито
9,8x9,8x0,7
Laurito



STG\A484\1146
Капри майолика
9,8x9,8x0,7
Capri majolica



STG\A485\1146
Капри майолика
9,8x9,8x0,7
Capri majolica



STG\A487\1146
Капри майолика
9,8x9,8x0,7
Capri majolica



STG\A488\1146
Капри майолика
9,8x9,8x0,7
Capri majolica



STG\A489\1146
Капри майолика
9,8x9,8x0,7
Capri majolica

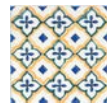

STG\A491\1146
Капри майолика
9,8x9,8x0,7
Capri majolica



STG\A486\1146
Капри майолика
9,8x9,8x0,7
Capri majolica



STG\A490\1146
Капри майолика
9,8x9,8x0,7
Capri majolica



VT\A57\1266
Паласио
9,8x9,8x0,7
Palacio



VT\A58\1266
Паласио
9,8x9,8x0,7
Palacio

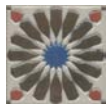

VT\A65\1266
Паласио
9,8x9,8x0,7
Palacio



VT\A59\1266
Паласио
9,8x9,8x0,7
Palacio

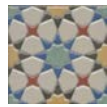

VT\A61\1266
Паласио
9,8x9,8x0,7
Palacio

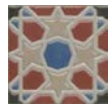

VT\A60\1266
Паласио
9,8x9,8x0,7
Palacio

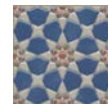

VT\A57\1266
Паласио
9,8x9,8x0,7
Palacio



VT\A63\1266
Паласио
9,8x9,8x0,7
Palacio

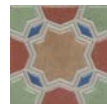

VT\A64\1266
Паласио
9,8x9,8x0,7
Palacio



STG\A401\1266
Амальфи
орнамент
коричневый
9,8x9,8x0,7
Amalfi pattern
brown



STG\A402\1266
Амальфи
орнамент
коричневый
9,8x9,8x0,7
Amalfi pattern
brown



STG\A403\1266
Амальфи
орнамент
коричневый
9,8x9,8x0,7
Amalfi pattern
brown



STG\A404\1266
Амальфи
орнамент
коричневый
9,8x9,8x0,7
Amalfi pattern
brown



STG\A405\1266
Амальфи
орнамент
коричневый
9,8x9,8x0,7
Amalfi pattern
brown



STG\A406\1266
Амальфи
орнамент
коричневый
9,8x9,8x0,7
Amalfi pattern
brown



STG\A407\1266
Амальфи
орнамент
коричневый
9,8x9,8x0,7
Amalfi pattern
brown



STG\A408\1266
Амальфи
орнамент
коричневый
9,8x9,8x0,7
Amalfi pattern
brown



STG\C401\1270
Амальфи
орнамент серый
9,8x9,8x0,7
Amalfi pattern grey



STG\C402\1270
Амальфи
орнамент серый
9,8x9,8x0,7
Amalfi pattern grey



STG\C403\1270
Амальфи
орнамент серый
9,8x9,8x0,7
Amalfi pattern grey



STG\C404\1270
Амальфи
орнамент серый
9,8x9,8x0,7
Amalfi pattern grey



STG\C405\1270
Амальфи
орнамент серый
9,8x9,8x0,7
Amalfi pattern grey



STG\C406\1270
Амальфи
орнамент серый
9,8x9,8x0,7
Amalfi pattern grey



STG\C407\1270
Амальфи
орнамент серый
9,8x9,8x0,7
Amalfi pattern grey



STG\C408\1270
Амальфи
орнамент серый
9,8x9,8x0,7
Amalfi pattern grey



STG\B401\1266
Амальфи
орнамент белый
9,8x9,8x0,7
Amalfi pattern
white



STG\B402\1266
Амальфи
орнамент белый
9,8x9,8x0,7
Amalfi pattern
white



STG\B403\1266
Амальфи
орнамент белый
9,8x9,8x0,7
Amalfi pattern
white

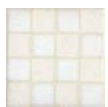

STG\B404\1266
Амальфи
орнамент белый
9,8x9,8x0,7
Amalfi pattern
white



STG\B405\1266
Амальфи
орнамент белый
9,8x9,8x0,7
Amalfi pattern
white



STG\B406\1266
Амальфи
орнамент белый
9,8x9,8x0,7
Amalfi pattern
white



STG\B407\1266
Амальфи
орнамент белый
9,8x9,8x0,7
Amalfi pattern
white



STG\B408\1266
Амальфи
орнамент белый
9,8x9,8x0,7
Amalfi pattern
white

9,5×9,5



HGD\A170\SG1550L
Парнас лаппатированный 9,5х9,5х0,8
Parnassus lappato

HGD\B170\SG1550L
Парнас лаппатированный 9,5х9,5х0,8
Parnassus lappato

HGD\C170\SG1550L
Парнас лаппатированный 9,5х9,5х0,8
Parnassus lappato

8,0×8,0



AD\A342\SG1596L
Орсэ лаппатированный 8х8х0,8
Orsay lappato



VT\A47\SG1544L
Лирия 8х8
Liria



HGD\B119\DD9001
ПроСтоун бежевый 9,5х9,5х0,8
ProStone beige



HGD\A119\DD9000
ПроСтоун светлый бежевый 9,5х9,5х0,8
ProStone light beige



W002\TU6001
Лофт 9,5х9,5х1,1
Loft

7,7×7,7



AD\A452\SG1608
Флораль бордюр 7,7х7,7х0,8
Floral border



AD\A186\SG1505
Престон 7,7х7,7х0,8
Preston



AD\A185\SG1506
Престон 7,7х7,7х0,8
Preston

7,2×7,2



AD\A514\SG1614
Линарес бежевый 7,2х7,2
Linares beige



HGD\A193\DD9003
ПроСтоун 7,2х7,2х0,8
ProStone



ALD\A09\SG2210L
Галдиери лаппатированный 7,2х7,2х0,9
Goldieri lappato



ALD\B09\SG2210L
Галдиери лаппатированный 7,2х7,2х0,9
Goldieri lappato



AD\A242\SG9179
Вилла Флоридиана 7,2х7,2х0,8
Villa Floridiana



A1881\SG1550
Терраса 7,2х7,2х0,8
Terrace



HGD\A24\SG1550
Фаральони 7,2х7,2х0,8
Faraglioni



HGD\A201\SG1550L
Мраморный дворец лаппатированный 7,2х7,2х0,8
Marble Palace lappato

7,0×7,0



AD\A400\SG9296
Версаль 7х7х0,8
Versailles



AD\B400\SG9297
Версаль 7х7х0,8
Versailles



AD\A473\SG9550
Эль-Реаль 7х7х0,8
El-Real



AD\A508\SG9551
Саламанка 7х7х0,8
Salamanka



AD\B462\SG9322
Алькала 7х7х0,8
Alcala



AD\A462\SG9321
Алькала 7х7х0,8
Alcala

4,9×4,9



AD\B291\SG9224
Золотой пляж беж тёмный 4,9х4,9х0,8
Golden beach dark beige



AD\A291\SG9223
Золотой пляж беж светлый 4,9х4,9х0,8
Golden beach light beige



AD\A436\SG9312
Пьерфон 4,9х4,9х0,8
Pierrefonds



OP\A105\SG6062
Лонгория 4,9х4,9х0,8
Longoria



HGD\A191\SG9258
Виченца Майолика 4,9х4,9х0,8
Vicenza Majolica



AD\A263\SG1603L
Байя лаппатированный 4,9х4,9х0,8
Baya lappato



A1294\SG1550
Сонет бежевый 4,7х4,7х0,8
Sonet beige



C1294\SG1550
Сонет песочный 4,7х4,7х0,8
Sonet sandy



D1294\SG1550
Сонет карамель 4,7х4,7х0,8
Sonet caramel



B1294\SG1602
Сонет серый 4,7х4,7х0,8
Sonet grey

РАЗМЕР | SIZE: 30x2,5



SPA002
розовый тёмный 30x2,5
dark pink



SPA008R
розовый обрезной 30x2,5
pink rectified



SPA012R
Контарини светлый обрезной 30x2,5
Contarini light rectified



SPA009R
Вирджилиано серый
обрезной 30x2,5
Virgiliano grey rectified



SPA003
зелёный 30x2,5
green



SPA007R
сиреневый обрезной 30x2,5
lilac rectified



SPA011R
Контарини бежевый
обрезной 30x2,5
Contarini beige rectified



SPA010R
Вирджилиано бежевый
обрезной 30x2,5
Virgiliano beige rectified



SPA013R
Грасси светлый обрезной 30x2,5
Grassi light rectified



SPA014R
Грасси серый обрезной 30x2,5
Grassi grey rectified



SPA015R
Грасси коричневый обрезной 30x2,5
Grassi brown rectified



SPA005R
белый обрезной 30x2,5
white rectified



SPA016R
Сад Моне белый обрезной 30x2,5
Jardins de Monet white rectified



SPA017R
Сад Моне зелёный обрезной 30x2,5
Jardins de Monet green rectified



SPA018R
Сад Моне розовый обрезной 30x2,5
Jardins de Monet pink rectified



SPA027R
Клери беж светлый обрезной
30x2,5
Clery light beige rectified



SPA024R
Тропикаль чёрный обрезной 30x2,5
Tropical black rectified



SPA023R
Тропикаль бежевый
обрезной 30x2,5
Tropical beige rectified



SPA022R
Альма 30x2,5
Alma



SPA019R
Марсо бежевый обрезной 30x2,5
Marceau beige rectified



SPA030R
Гренель серый светлый
обрезной 30x2,5
Grenelle light grey rectified



SPA032R
Гренель серый обрезной 30x2,5
Grenelle grey rectified



SPA031R
Гренель серый тёмный
обрезной 30x2,5
Grenelle dark grey rectified



SPA025R
Марсо розовый обрезной 30x2,5
Marceau pink rectified



SPA021R
Марсо белый обрезной 30x2,5
Marceau white rectified



SPA020R
Марсо серый обрезной 30x2,5
Marceau grey rectified

РАЗМЕР | SIZE: 30x2



PFD001
Золотой пляж
беж светлый 30x2
Golden beach light beige



PFD002
Золотой пляж
беж тёмный 30x2
Golden beach dark beige



PFD003
Баккара бежевый 30x2
Baccarat beige



PFD004
Баккара беж тёмный 30x2
Baccarat dark beige

РАЗМЕР | SIZE: 25x2,5



SPB002R
Трианон 2,5x25
Trianon

РАЗМЕР | SIZE: 25x2



12 платина 25x2
platinum



70 белый матовый 25x2
white matt



75 серый матовый 25x2
grey matt



85 бежевый светлый 25x2
light beige



86 белый 25x2
white



PFB008R
Диагональ красный обрезной 25x2
Diagonal red rectified



91 светло-зелёный 25x2
light green



100 алый 25x2
scarlet



116 дерево бежевый
матовый 25x2
wood beige matt



88 бежевый 25x2
beige



B24\78 золото 25x2
gold



PFB007R
Диагональ белый обрезной 25x2
Diagonal white rectified



PFB001 серый 25x2
grey



PFB002 зелёный 25x2
green



PFB003 розовый 25x2
pink



PFB004 беж светлый 25x2
light beige



PFB009R
Диагональ чёрный обрезной 25x2
Diagonal black rectified



PFB005R платина обрезной 25x2
platinum rectified



PFB006R платина обрезной 25x2
platinum rectified



B25\75 платина 25x2
platinum

РАЗМЕР | SIZE: 20x2



PLA001
платина 20x2
platinum



PLA002
золото 20x2
gold



PFE017
Муза 20x2,0
Muse



PLA003
Резиденция 20x2
Residence



PFE007
Олимпия беж светлый
20x2,0
Olimpia light beige

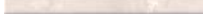

PFE004
Баккара бежевый 20x2
Baccarat beige



PFE001
клетка 20x2
check



PFE006
Олимпия бежевый
20x2,0
Olimpia beige



PFE005
Баккара беж тёмный
20x2
Baccarat dark beige



PFE010
Лютеция бежевый
20x2,0
Lutetia beige



PFE008
Кантри Шик белый
20x2,0
Country chic white



PFE002
Линьяно бирюзовый
20x2
Lignano turquoise



PFE011
Лютеция беж тёмный
20x2,0
Lutetia dark beige



PFE009
Кантри Шик серый
20x2,0
Country chic grey

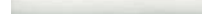

PFE003
Линьяно белый 20x2
Lignano white

РАЗМЕР | SIZE: 20x1,4



POF001
бисер белый серебро
20x1,4
beads white silver



POF003
бисер чёрный серебро
20x1,4
beads black silver



POF006
бисер коралл 20x1,4
beads coral



POF009
бисер чёрный 20x1,4
Beads black



POF012
бисер бежевый
матовый 20x1,4
beads beige matt



POF002
бисер белый золото
20x1,4
beads white gold



POF004
бисер чёрный золото
20x1,4
beads black gold



POF007
бисер бирюзовый
светлый 20x1,4
beads light turquoise



POF010
бисер белый 20x1,4
beads white



POF014
бисер серый матовый
20x1,4
beads grey matt



POF005
бисер жёлтый 20x1,4
beads yellow



POF008
бисер бирюзовый
20x1,4
beads turquoise



POF011
бисер беж светлый
матовый 20x1,4
beads light beige matt



POF015
бисер цветной 20x1,4
beads color

РАЗМЕР | SIZE: 20x1,5



10
платина 20x1,5
platinum



11
платина 20x1,5
platinum



130
белый 20x1,5
white



131
чёрный 20x1,5
black



132
жёлтый 20x1,5
yellow



133
темно-зелёный 20x1,5
dark green



135
синий 20x1,5
blue



136
бежевый 20x1,5
beige



138
зелено-голубой
20x1,5
green-blue



141
зелёный 20x1,5
green



143
серый 20x1,5
grey



144
бежевый
матовый 20x1,5
beige matt



145
рыжий матовый
20x1,5
ginger matt



148
синий матовый 20x1,5
blue matt



151
белый матовый
20x1,5
white matt



152
бордо матовый 20x1,5
bordo matt



153
голубой 20x1,5
light blue



154
светло-жёлтый 20x1,5
light yellow



155
светло-розовый
20x1,5
light pink



212
дерево коричневый
матовый 20x1,5
wood brown matt



181
Волна металл 20x1,5
wave metal



170
серебро 20x1,5
silver



171
бронза 20x1,5
bronze



172
металлик салатный
20x1,5
metallic light green



210
золото 20x1,5
gold



211
дерево бежевый
матовый 20x1,5
wood beige matt



188
темно-коричневый
20x1,5
dark brown



189
фиолетовый 20x1,5
violet



190
салатный 20x1,5
light green



191
алый 20x1,5
scarlet



198
оранжевый 20x1,5
orange



199
розовый 20x1,5
pink



205
Волна коричневый
20x1,5
wave brown

БИСЕР \ BEADS. РАЗМЕР | SIZE: 20×0,6



POD001
бисер прозрачный
20x0,6
beads transparent

POD007
бисер розовый 20x0,6
beads pink

POD013
бисер фиолетовый
20x0,6
beads violet



POD002
бисер прозрачный
люстр 20x0,6
beads transparent luster

POD008
бисер фисташковый
20x0,6
beads pistachio

POD014
бисер антрацит
20x0,6
beads anthracite



POD003
бисер прозрачный
цветной 20x0,6
beads transparent color

POD009
бисер мятный 20x0,6
beads mint

POD015
бисер золото 20x0,6
beads gold



POD004
бисер лимонный
20x0,6
beads lemon

POD010
бисер бирюзовый
20x0,6
beads turquoise

POD016
бисер платина 20x0,6
beads platinum



POD005
бисер жёлтый 20x0,6
beads yellow

POD011
бисер голубой 20x0,6
beads sky blue



POD006
бисер красный 20x0,6
beads red

POD012
бисер синий 20x0,6
beads blue

ТЕХНИЧЕСКАЯ ИНФОРМАЦИЯ

TECHNICAL INFORMATION

СИМВОЛЫ, ИСПОЛЬЗОВАННЫЕ В КАТАЛОГЕ	
Symbols used in the catalogue.....	386
ТЕХНОЛОГИИ	
Technologies.....	387
CONTINUA+	388
РЕКОМЕНДАЦИИ ПО УКЛАДКЕ КЕРАМИЧЕСКОГО ГРАНИТА	
Porcelain gres laying recommendations	389
ТЕХНОЛОГИИ ПРОИЗВОДСТВА СТУПЕНЕЙ	
Technologies of steps production.....	390
СИСТЕМЫ ВЫРАВНИВАНИЯ ПЛИТКИ	
Tile levelling systems	392
СОПРОТИВЛЕНИЕ СКОЛЬЖЕНИЮ	
Slip resistance.....	393
ВАРИАТИВНОСТЬ ЦВЕТА И РИСУНКА	
Variation of colour and pattern	393
ВНИМАНИЮ ПОТРЕБИТЕЛЕЙ	
Consumer Information	394
ПОЯСНЕНИЯ К ТАБЛИЦАМ ТЕХНИЧЕСКИХ ХАРАКТЕРИСТИК	
Notes to the specification table.....	396
ТЕХНИЧЕСКИЕ ХАРАКТЕРИСТИКИ	
Technical features.....	399
УПАКОВКА	
Package.....	402
УПАКОВКА ДЕКОРАТИВНЫХ ЭЛЕМЕНТОВ	
Decorative elements package	404
СЕРТИФИКАЦИЯ	
Certifications	408
РЕГИОНАЛЬНЫЕ ПОДРАЗДЕЛЕНИЯ ГРУППЫ KERAMA MARAZZI	
Regional offices of KERAMA MARAZZI group	414

ПРОИЗВОДСТВО | MANUFACTURING





Производственный сектор KERAMA MARAZZI составляют два предприятия. Головное предприятие расположено в городе Орел, а завод, специализирующийся на производстве керамического гранита, — в Московской области. В 2019 году общий объем производства двух предприятий составил 39,2 миллионов м².



KERAMA MARAZZI активно развивает торговую сеть. В настоящее время это 21 торговое представительство в России, Украине, странах СНГ и ближнего зарубежья, а также более 370 фирменных магазинов. Продукцию торговой марки KERAMA MARAZZI можно приобрести во всех регионах Российской Федерации и за ее пределами. Концепция фирменной торговли, розничных точек и центров оптовых продаж KERAMA MARAZZI ориентирована на обеспечение максимально комфортных условий для самых разных категорий покупателей и партнеров, в числе которых — архитекторы, дизайнеры, проектировщики, представители строительных и инвестиционных компаний.





The manufacturing sector of KERAMA MARAZZI is represented by two plants. The main plant is located in Orel and the plant that specializes in the manufacture of porcelain gres tiles is based in the Moscow region. In 2019 the total output of both plants amounted to 39.2 million m².

KERAMA MARAZZI Group is extensively developing its distribution network. At the moment it has 21 sales offices in Russia, Ukraine, CIS countries and near abroad, as well as over 370 brand stores. KERAMA MARAZZI products are available in every region of the Russian Federation and abroad. The concept of mono-brand retail, retail outlets and wholesale centers of KERAMA MARAZZI is focused on providing the most convenient conditions for various categories of buyers and partners including architects, designers, design engineers and representatives of construction and investment companies.

СИМВОЛЫ, ИСПОЛЬЗОВАННЫЕ В КАТАЛОГЕ

-  — Устойчивость к износу поверхности, класс
-  — Упаковочные данные для коробок. Керамическая плитка упаковывается в коробки из гофрокартона. На коробке содержится информация о производственной смене, номер артикула, тон, сорт. На коробках необрезной напольной плитки указывается калибр. Плитка первого сорта помещается в коробки белого цвета. Плитка второго и третьего сортов может быть упакована в коробки коричневого цвета
-  — Упаковочные данные для поддонов. Коробки с плиткой укладываются на европоддон размером 1200 x 800 мм. Вес поддона зависит от формата размещаемой на нем плитки (см. таблицы). Вес поддона, на котором упакованы декоративные элементы, не должен превышать 800 кг. Каждый поддон увязывается по горизонтали и вертикали полипропиленовыми лентами и обтягивается сверху полиэтиленовой пленкой

SYMBOLS USED IN THE CATALOGUE

-  — Resistance to surface abrasion, class
-  — Packing data for containers. Ceramic tiles are packed in corrugated cardboard containers. The container should have a plate with the information about the production shift, article number, tile shade and grade. Containers with not rectified floor tiles should be indicated with the tile size. First grade tile should be packed in white containers. Second and third grade tile can be packed in brown containers
-  — Packing data for the pallets. Containers with tiles should be put on 1,200x800 mm euro pallets. The pallet weight depends on the format of the tiles (see Tables). The weight of the pallet with decorative elements should not exceed 800 kg. Each pallet should be fixed by a polypropylene strip horizontally and vertically and wrapped in polyethylene film

Stampa Grafica (SG) — технология декорирования поверхности глазурованного керамического гранита. В процессе используется цифровая печать Digitale, которая позволяет создавать на глазурованной поверхности рисунок фотографического качества. Цифровая печать полностью заменила прежнюю технологию – шелкографию, которая подразумевала нанесение красителей на плитку при помощи специальной сетки.

Dry Digital (DD) — технология производства технического неглазурованного керамического гранита, окрашенного в массу в цвет поверхности. Рисунок наносится на плитку с помощью цифровой печати Digitale, далее, для определенных артикулов, плитка дополнительно декорируется гранилью для улучшения свойств поверхности. Материал обладает устойчивостью к глубокому истиранию (Continua+).

Double Loading (DL) — технология производства технического неглазурованного керамического гранита с использованием современной технологии Dry Digital Decoration. Декорирование происходит в несколько этапов: с помощью сухих порошков и гранул наносится рисунок до прессования, затем, дополнительно, с применением цифровой печати на поверхности могут воспроизводиться детали рисунка, а также специальные эффекты — с помощью технологии Evodryfix, что несомненно обогащает продукт. Высокая устойчивость к глубокому истиранию. Параметры степени противоскольжения позволяют использовать этот материал на объектах с повышенными требованиями к техническим характеристикам (Continua+).

Полированный керамический гранит – продукция, изготовленная методом шлифовки необработанной лицевой части. Технология обработки с использованием специального абразивного инструмента позволяет отполировать матовую поверхность до зеркального блеска, что повышает декоративную привлекательность материала.

Лаппатированный керамический гранит изготавливается с использованием технологии поверхностной шлифовки, лаппатирования (итал. lappato – притертый, заглаженный), которая получила в настоящее время широкое применение. Для этого используются специальные шлифовальные камни. В отличие от обычного полирования процесс шлифовки занимает меньше времени и с поверхности керамического гранита снимается меньший слой, что повышает технические характеристики. Узор, орнамент не изменяется в зависимости от использованного типа лаппатирования, который является дополнительной обработкой поверхности. Существуют несколько типов лаппатирования:

– **In cresta** (итал.) – на поверхность плитки наносятся различные материалы для придания поверхности легкой структуры происходит поверхностная полировка «верхушек», технология позволяет добиться эффекта полуполированной поверхности. После такой обработки создается неповторимый рисунок и уникальная комбинированная неоднородная фактура: полированные участки, смешанные с шероховатой поверхностью;

– **Сампо pieno** (итал.) – на поверхность плитки наносится значительный слой специального материала, после чего происходит обработка, которая полностью имитирует гладкую полированную поверхность без каких-либо неровностей, включений и т.д.

Обрезной (реттифицированный) керамический гранит – продукция, прошедшая дополнительную механическую обработку – обрезку по длине и ширине (т.е. реттификацию; итал. rettifica – исправление, выпрямление). Обрезной керамический гранит имеет один калибр, что позволяет укладывать его с минимальными швами.

Гидроабразивная резка (hydrojet) технология резки материала при помощи водяной струи высокого давления, в которую добавлены микрочастицы твердых веществ. Позволяет вырезать из плитки или гранита фигуры любой сложности.

Наборный декоративный элемент – декоративный элемент, состоящий (набранный) из нескольких фигурных фрагментов, выполненных по технологии гидроабразивной резки. Отдельные фрагменты могут быть скреплены вместе на специальной сетке.

Мозаичный декоративный элемент – декоративный элемент, выполненный из фрагментов одинакового или различного размера и формы, закрепленных на специальной сетке.

Stampa Grafica (SG) — decorative technology used for glazed porcelain gres. We use digital printing technology that allows creating an image of photographic quality on a glazed surface. Digital printing has entirely replaced the previous technology which required applying colour by using special grid.

Dry Digital (DD) — is a production technology of technical unglazed porcelain gres, dyed in the color of the surface. The pattern is applied on the tiles thanks to digital printing Digitale, then, for certain articles, the tiles are additionally decorated with graniglia in order to improve the properties of the surface. The material is resistant to deep abrasion (Continua+).

Double Loading (DL) — is a production technology of technical unglazed porcelain gres with the use of the modern Dry Digital Decoration technology. The decoration process has several steps: by using dry powders and granules the pattern is applied before pressing, and then, optionally, with the use of digital printing some pattern details and special effects may be reproduced thanks to Evodryfix technology, which undoubtedly enriches the final product. The high resistance to deep abrasion. High anti-sliding properties allow to use this material in the objects with high requirements to technical characteristics (Continua+).

Polished porcelain gres is the type of product made by grinding its rough facing surface. The treatment technology involving abrasive diamond grit allows grinding the dull surface to mirror-like glitter, which enhances the decorative properties of the material.

Lappato porcelain gres is manufactured with utilization of surface grinding, lappato technology lappato - buffed, polished), which is widely used today. Special grinding stones are used for this purpose. Unlike conventional polishing, grinding takes less time and a thinner layer is removed from the surface of porcelain gres, which improves its technical characteristics. The pattern, or the ornament, does not change depending on the used type of lappato, which is additional surface treatment. There are several types of lappato:

– Lappato type **“In cresta”** (Ital.). Various materials are applied to the surface of a tile for achieving a light-structured surface; after that superficial polishing of the “tops” is performed. This technology allows producing the effect of a semi-polished surface. Such treatment results in an inimitable pattern and unique, combined, heterogeneous finish: polished segments mixed with a rough surface.

– Lappato type **“Campo pieno”** (Ital.) A significant layer of special material is applied to the surface of a tile; after that the tile is treated to imitate a smooth, polished surface without irregularities, inclusions, etc.

Edged (rectified) porcelain gres – a product subject to additional mechanical treatment, i.e. edged in length and width (rectified – Ital. rettifica – correction, rectification). Edged porcelain gres is of uniform size, which allows laying it with minimum joints.

Water jet cutting (hydrojet) – a method of cutting material with the help of a high pressure water jet with solid fines. It allows cutting shapes of any complexity from tiles or porcelain gres.

Compound decorative element – a decorative element made (composed) of several shaped segments produced with the help of hydrojet technology. Separate segments can be mounted on a special mesh.

Mosaic decorative element – a decorative element made of segments of same or different size and shape mounted on a special mesh.

CONTINUA+

Continua+ — это будущее, которое KERAMA MARAZZI уже сегодня сделала реальностью для керамической индустрии.

Возможности **Continua+**, с 2017 года используемой на производстве KERAMA MARAZZI, в 2019 году расширила новая линия. Инновационное оборудование позволяет:

- производить различные форматы керамического покрытия, в том числе 120x240, а также панели супермакси-формата 160x320 см, уникального для России;
- варьировать толщину плит от 6 до 20 мм без необходимости замены штампа, посредством программной регулировки;
- использовать технологии цифрового сухого декорирования перед прессованием, с применением сырья различных цветов (для продукции DL).

The high-performance **Continua+** line is a future that KERAMA MARAZZI has already made a reality for the ceramic industry.

Continua+ has been used by KERAMA MARAZZI since 2017. In 2019, its abilities were expanded by a new line. The innovative equipment allows to:

- produce ceramic coating of various sizes, including 120x240, as well as porcelain gres of supermaxi size 160x320 cm which is unique for Russia;
- vary the thickness of the slabs from 6 to 20 mm using software adjustment, without changing the dies;
- use Digital Dry Decoration technology before pressing and apply a wide range of different colours (for DL products).



РЕКОМЕНДАЦИИ ПО УКЛАДКЕ КЕРАМИЧЕСКОГО ГРАНИТА

Перед началом работ рекомендуем убедиться, что имеющийся материал соответствует требованиям по количеству, тону и калибру. Укладка должна производиться квалифицированным персоналом с помощью соответствующих инструментов. Поверхность, на которую производится укладка, должна быть ровной, без значительных перепадов по высоте (не более 3 мм на 2 метра). Клеящий состав выбирается в зависимости от облицовываемой поверхности, типа плитки и ее формата.

При укладке прямоугольных плиток со смещением рекомендуемая величина смещения не должна быть более 20% размера длинной стороны плитки.

PORCELAIN GRES LAYING RECOMMENDATIONS

Before laying, it is necessary to make sure the material meets the requirements in terms of its amount, tone, and caliber. Laying must be performed by qualified personnel equipped with necessary tools. The surface used for laying shall be level, without significant differences in height (not more than 3 mm per 2 m). Glue shall be selected depending on the surface, type of tiles, and their format.

When laying rectangular tiles with a shift, the size of the shift shall not exceed 20% of the length of the longest side of tiles.

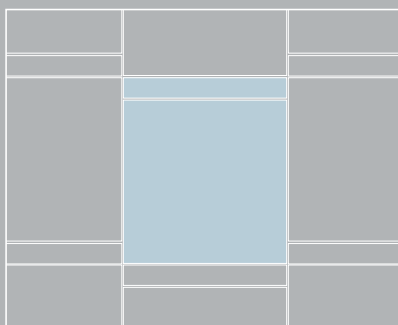
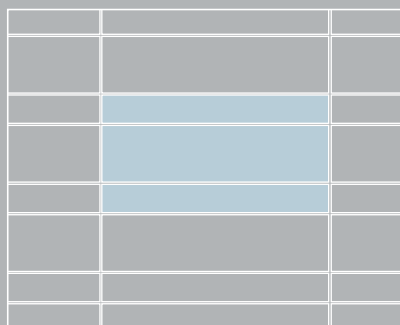
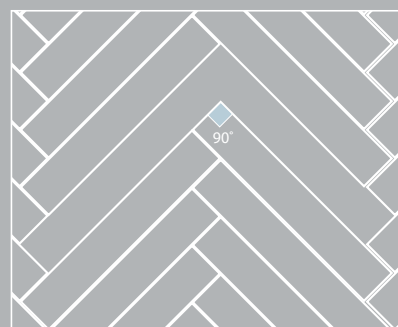
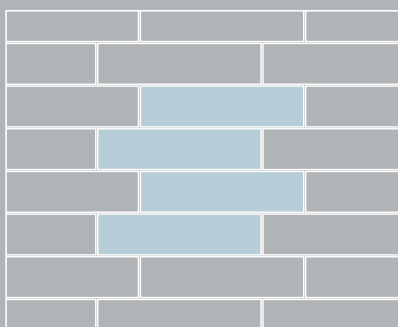
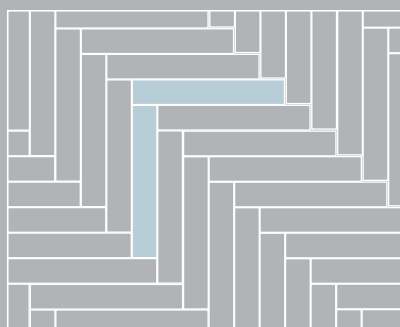
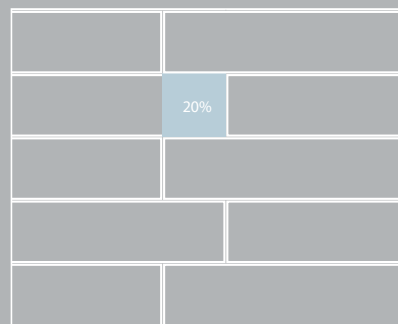
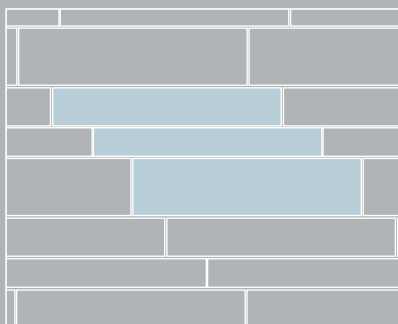
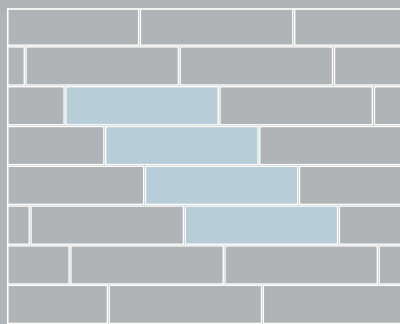

ТЕХНОЛОГИИ ПРОИЗВОДСТВА СТУПЕНЕЙ

1. Штампованные ступени / 30x30, 30x60 см

Самый простой в изготовлении вид ступеней. Ступени имеют противоскользящие полосы, которые формируются на плитке в процессе прессования пресс-порошка, т.е. в момент изготовления керамического гранита. Никаких дополнительных технологических операций производство данного вида ступеней не подразумевает.

2. Ступени с пропилами и скруглением / 30x60, 30x119,5 см

Для производства ступеней с пропилами и скруглением используется базовая плитка керамического гранита. Если размер плитки больше установленного формата ступени, её обрезают до нужных размеров (например, ступень в серии "Монте Авелла"). На специальном оборудовании в каждой плитке делают четыре пропила с заглаблением для создания противоскользящего эффекта. Далее производится фрезерование радиусной фаски на передней части ступени.

3. Ступени с фигурными торцевыми элементами / фронтальные 30x30, 30x60, 42x30, 42x34 см, угловые 30x30, 34x34 см

Для производства верхней части ступени (проступи) используется базовая плитка керамического гранита. Если размер плитки больше установленного формата ступени, её обрезают до нужных размеров (например, ступени в серии "Терраса"). Отдельно на производстве специальных изделий выпускаются фигурные торцевые элементы, на которые при помощи цифровой печати наносится графика, соответствующая графике базовой плитки. Готовые торцевые элементы обрезаются под размер ступени, а затем приклеиваются к ней специальным клеем.

Для угловых ступеней выпускаются два вида торцевых фигурных элементов – правый и левый. Они подрезаются под углом 45 градусов и приклеиваются к верхней части ступени.

4. Ступени клееные / фронтальные 33x60, 33x119,5 см, угловые – 33x33 см

Современный и универсальный вид ступеней, которые отлично подходят для использования как общественных, так и частных интерьерах. Особенность данного вида – возможность изготовления ступеней большой длины. Производство клееных ступеней требует точной геометрии базовой плитки и большого количества операций.

Для производства ступени используется базовая плитка керамического гранита, которая режется на составные элементы – верхнюю часть (проступь) и два вида торцевых элементов (вертикальный и горизонтальный). На фронтальных ступенях, изготавливаемых из лапатированного керамического гранита, дополнительно фрезеруются четыре противоскользящие полосы с заглаблением.

Угловые ступени данного вида могут быть универсальными, правыми, левыми. Необходимость производства правых и левых угловых ступеней обусловлена наличием специфичной графики (направления рисунка) на базовой плитке. При изготовлении угловых ступеней верхняя часть (проступь) собирается из двух элементов (треугольников). При изготовлении угловых ступеней из лапатированного керамического гранита на треугольниках фрезеруются четыре противоскользящих пропила с заглаблением, которые в собранном виде располагаются под углом 90 градусов друг к другу. Следующим этапом производства является снятие фасок на всех элементах ступени, на которые затем будет наноситься клей – на фронтальной части проступи и торцевых элементах.

Последним этапом процесса производства является сборка и склейка ступени. Специальный клей, используемый для производства клееных ступеней, подкрашивается в цвет основы плитки (бисквита), что позволяет делать швы невидимыми.

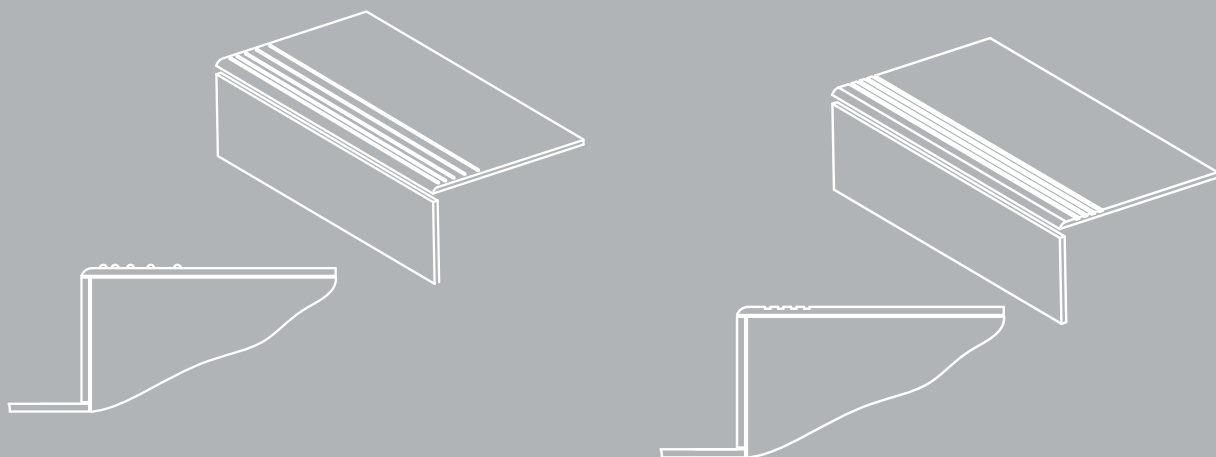

TECHNOLOGIES OF STEPS PRODUCTION

1. Stamped steps / 30x30, 30x60 cm

The easiest form of steps to manufacture. Steps have non-skid strips, which are formed on the tile in the process of compressing the molding powder, i.e., at the time of porcelain gres production. No additional technological operations in the production of this kind of steps are needed.

2. Steps with saw cuts and rounding/ 30x60, 30x119,5 cm

Basic porcelain gres tile is used for manufacturing steps with saw cuts and curvature. If the size of the tile is more than the set format of step, the latter is cut to the desired size (for example, steps in a series of "Monte Avella"). In each tile, four recessed cuts are made by the special equipment in order to create an anti-slip effect. Next process is milling the radius of the chamfer on the front side of the step.

3. Steps with shaped end wall

frontal 30x30, 30x60, 42x30, 42x34 cm, corner 30x30, 34x34 cm

For the production of the upper part of the step --(tread), the basic porcelain gres tile is used. If the size of the tile is more than the set format of step, the latter is cut to the desired size (for example, steps in a series of "Terrace"). Shaped end wall elements are manufactured separately on the special elements production line; the digital print graphics, matching the graphics of the basic tiles, is drawn on them. Ready end wall elements are cut to the size of the step, and then are glued to it with the special adhesive. For the corner steps two types of shaped end wall elements are available – right and left. They are cut at a 45-degree angle and glued to the top of the step.

4. Glued steps / frontal 33x60, 33x119,5 cm, corner – 33x33 cm

This type of steps is modern and versatile, and is perfectly suited for both public and private interiors. The peculiarity of this type is the possibility of manufacturing steps with large length. Production of glued steps requires accurate geometry of the base tile and a large number of operations.

For the step production, porcelain gres basic tiles are used, which are cut into its constituent elements – the top part (the tread) and two end wall elements (vertical and horizontal). On the front steps, made of lapped porcelain gres, additionally, four non-skid strips with depth are milled.

Corner steps of this type can be universal, right, left.

The need for manufacturing of right and left corner steps is due to the presence of specific graphics (the direction of the drawing) on the basic tile. In the manufacturing process of corner steps, the top part (the tread) is assembled from two elements (triangles). In the manufacture of corner steps from lapped porcelain gres, anti-slip cutting with depth are milled on triangles, which, when assembled, are located at a 90-degree angle to each other.

The next stage of production is the chamfering on all the step elements, to which glue is applied later – on the front part of the tread and end wall elements.

The last stage of the production process is the assembly and gluing of steps. Special adhesive, used for the production of glued steps, is dyed in the color of the base of tile (biscuit) that ensures invisibility of joints.

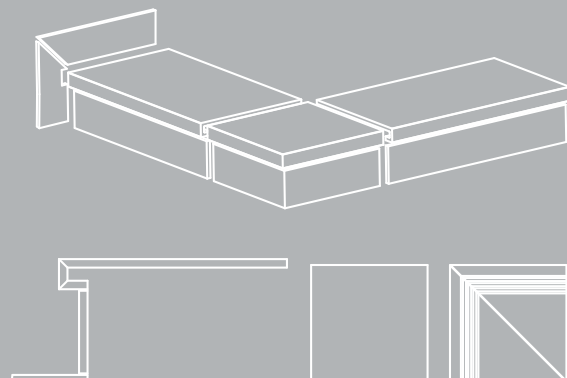
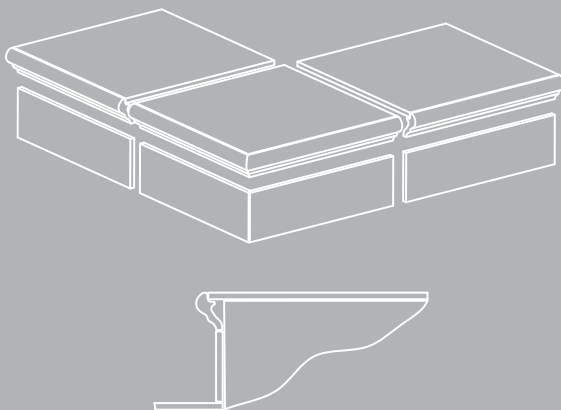

СИСТЕМЫ ВЫРАВНИВАНИЯ ПЛИТКИ

TILE LEVELLING SYSTEMS

Системы выравнивания керамической плитки и керамического гранита (СВП) просты в применении и обеспечивают ровную поверхность при укладке плитки на пол и стены. Приведем для примера некоторые СВП.

Система DLS: Одноразовая основа (1.1) представляет собой пластиковое изделие белого цвета со специальными «усиками». Благодаря наличию усиков нет необходимости применять крестики, плитку можно укладывать любым способом, как с крестообразными швами, так и с «Т» образной раскладкой или без пересечений. Одна основа контролирует одновременно уровень до четырех плиток. В отверстие, расположенное в центре основы, вставляется клин (1.2) и зажимается специальным зажимом (1.3). Система позволяет создать шов шириной 1,5 мм.

Система MLT: Колпаки (2.1) многоразового использования и тяговые стержни (2.2) при помощи приспособления для укладки (2.3) фиксируют плитку в нужном положении. Резиновая прокладка (2.4) полезна при укладке деликатного или лапатированного материала, ее использование позволяет избежать царапин. Тяговый стержень обеспечивает естественный шов размером 2 мм. СВП позволяют быстро и качественно уложить плитку толщиной 6–12 миллиметров без последующего выравнивания. Использование СВП позволяет избавиться от проседания плиток при высыхании цементного клея. Используется для горизонтального и вертикального выравнивания.

Рекомендации по подготовке основания и клеевым составам

Основание, на которое будет укладываться плитка, должно быть прочным, твердым, чистым и сухим, без пыли и остатков клея. Необходимо хорошо прогрунтовать основание, а точнее – покрыть его праймером того же производителя, что и используемый далее клеевой состав (или специально приготовленным раствором из используемого клеевого состава), что улучшит сцепление плитки и основания. Рекомендуется использование разметочной сетки или лазерного уровня.

Levelling systems for ceramic tile and porcelain gres (TLS) are easy to use and ensure even surface when laying the tiles on the floor and the walls. Here are examples of levelling systems.

DLS system: Non-reusable base (1.1) is a white plastic product with special «tails». Due to these tails no installation crosses are necessary, and any tile laying method can be used: with x-joints, in brick pattern or without crossing. One base provides simultaneous level control of up to four tiles. A wedge (1.2) is inserted into the hole in the base center and fixed with a special clamp (1.3). The system forms a seam up to 1.5 mm wide.

MLT system: Re-usable caps (2.1) and pull rods (2.2) fix the tiles in the required position with the help of the laying tool (2.3). A rubber spacer (2.4) is useful when laying sensitive material or material with lappato finish protecting it against scratching. The pull rod ensures a natural 2-mm seam. This levelling system allows quick and proper laying of tiles with 6-12 mm in width without subsequent levelling. The use of the levelling system prevents sinking of tiles upon drying of cement adhesives. It is used for horizontal and vertical levelling.

Recommendations on base surface preparation and adhesive mixtures

The base surface should be stable, firm, clean and dry, free from dust and adhesive residues. The proper amount of primer should be applied on the base surface. In fact, the primer and the subsequently applied adhesive mixture should be of the same manufacturer (or a special compound based on the applied adhesive mixture can be used) ensuring improved adhesion between the tiles and the base surface. It is recommended to use a marking grid or a laser level.

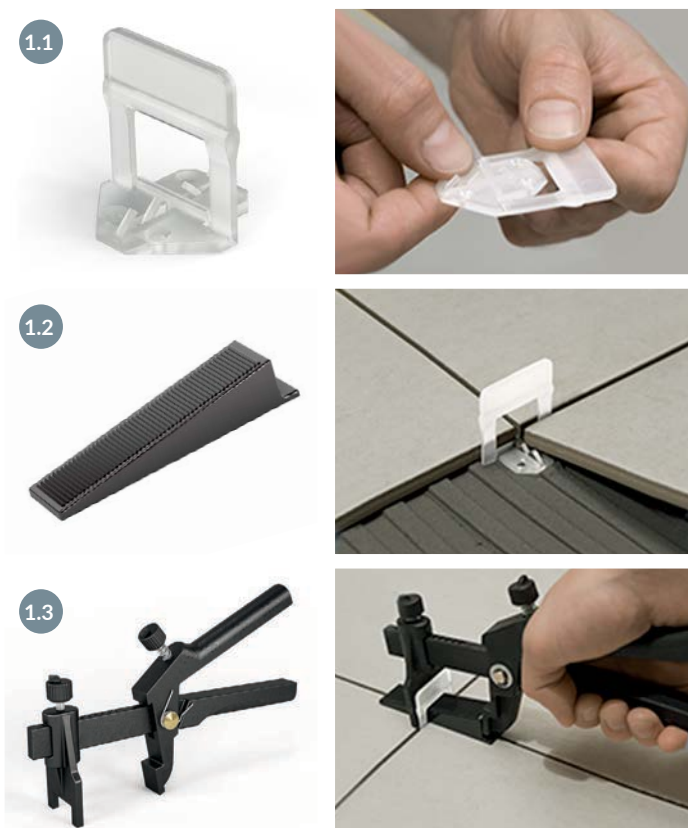





СОПРОТИВЛЕНИЕ СКОЛЬЖЕНИЮ

Основным требованием к безопасности является сопротивление скольжению, что особенно важно для керамического гранита, который используется для жилых, общественных и промышленных помещений, а также для керамического гранита, используемого в наружных зонах. Эта характеристика определяет способность поверхности препятствовать скольжению предмета, находящегося на ней. Наиболее широкое распространение для измерения сопротивления скольжения (коэффициента трения) получил немецкий метод (нормы DIN): результат испытания выражается в размере угла наклона пола для обеспечения скольжения предмета.



DIN 51130

Категории устойчивости к скольжению обуви для напольных покрытий в рабочих зонах со скользкими поверхностями

Коэффициент трения	Угол наклона	
R9 	6° – 10°	незначительное противоскольжение
R10 	10° – 19°	нормальное противоскольжение
R11 	19° – 27°	среднее противоскольжение
R12 	27° – 35°	высокая степень противоскольжения
R13 	более 35°	максимальная степень противоскольжения





DIN 51097

Категории антискольжения для напольных покрытий во влажных зонах, где ходят босыми ногами

Группа оценки	Угол наклона	
A 	≥12°	незначительное противоскольжение
B 	≥18°	нормальное противоскольжение
C 	≥24°	среднее противоскольжение

ВАРИАТИВНОСТЬ ЦВЕТА И РИСУНКА

Вариативность подразумевает не повторяющиеся цвет (оттенок) и рисунок на поверхности плитки в одной упаковке (например, коробке, поддоне или других средствах хранения и транспортировки товара) или партии. Уровень вариативности позволяет определить степень изменения цвета (оттенка) и рисунка керамической плитки или керамического гранита.





	V1 – равномерное распределение цвета (оттенка) и рисунка
	V2 – незначительная степень изменения цвета (оттенка) и рисунка
	V3 – средняя степень изменения цвета (оттенка) и рисунка
	V4 – высокая степень изменения цвета (оттенка) и рисунка

SLIP RESISTANCE

The main safety requirement is slip resistance, which is essential for porcelain gres used in residential, public or industrial buildings, as well as for porcelain gres that is used outside. This parameter defines the ability of surfaces to prevent slipping of objects above. The most widespread method for measuring slip resistance (coefficient of friction) is the German DIN Standard method. The result of testing is expressed in floor slope angle needed to make an object slip.



DIN 51130

Slip prevention ratings for flooring surfaces in shod feet environments

Rating	Slope friction angle	
R9 	6° – 10°	low slip resistance
R10 	10° – 19°	normal slip resistance
R11 	19° – 27°	medium slip resistance
R12 	27° – 35°	high slip resistance
R13 	more than 35°	maximum slip resistance





DIN 51097

Slip prevention ratings for wet flooring surfaces in bare feet environments

Rating	Estimated slope angle	
A 	≥12°	low slip resistance
B 	≥18°	normal slip resistance
C 	≥24°	medium slip resistance

VARIATION OF COLOUR AND PATTERN

Variations mean non repeated colour (shade) and pattern of the tiles from one package (for example, box, pallet or other means of storing and transportation of goods) or consignment. The level of variations allows to define the degree of colour (shade) and pattern change of ceramic tile and porcelain gres.

	V1 – equal distribution of colour (shade) and pattern
	V2 – non significant degree of colour (shade) and pattern change
	V3 – medium degree of colour (shade) and pattern change
	V4 – high degree of colour (shade) and pattern change

ВНИМАНИЮ ПОТРЕБИТЕЛЕЙ

Осторожно. Хрупкое. Керамическая плитка и керамический гранит являются прочными отделочными материалами, однако их необходимо предохранять от воздействия ударных нагрузок.

Керамическая плитка для пола и керамический гранит имеют разные калибры. Для облегчения процесса укладки (в т.ч. разных артикулов) рекомендуем использовать продукцию одного калибра.

Фактический размер обрезного керамического гранита отличается от номинального в меньшую сторону в пределах нормативных допусков. В каталоге приведен номинальный размер.

Отдельные партии керамической плитки и керамического гранита могут незначительно отличаться по цвету. Следует обращать внимание на обозначение тона, рекомендуем приобретать продукцию одного тона.

Кривизна лицевой поверхности – отклонение лицевой поверхности керамической плитки и керамического гранита от плоскости. Нормативными документами введены допуски по кривизне лицевой поверхности, в рамках которых производитель сортирует продукцию. Небольшие положительные (выпуклость) или отрицательные (вогнутость) отклонения, находящиеся в пределах установленных допусков, не являются браковочным признаком.

Уход за декоративными изделиями и плитками с металлизированной поверхностью. Декоративные изделия, изготовленные с применением золота, платины, красителей на основе металлов, а также керамические и керамогранитные плитки с декоративной металлизированной поверхностью требуют внимательного ухода. Для удаления загрязнений рекомендуется применять слабый мыльный раствор, безабразивные рН-нейтральные моющие средства, безабразивные средства бытовой химии для эмалированной посуды. После обработки промывать чистой водой. Обработку проводить мягкой тканью или мягкой губкой. Не допускается использование абразивных чистящих средств и абразивных материалов! Не использовать средства, содержащие кислоту! Перед применением моющих и чистящих средств рекомендуется предварительно проверить их действие на малозаметном участке керамического покрытия.

Выполнение швов. Швы являются важнейшим элементом сохранения облицованной поверхности в хорошем состоянии. Рекомендуем минимальный шов для обрезных плиток 2 мм, для необрезных – 3-4 мм в зависимости от номинального размера. Швы должны присутствовать между плитками, на конструктивных соединениях, между полом и стеной и пр. Затирку можно производить только после полного высыхания клея. Укладочные швы должны быть чистыми, не содержать остатков клея и пыли. Рекомендуем использовать затирку, одинаковую по цвету с плиткой. При использовании контрастной по цвету затирки следует провести пробу на небольшом участке и убедиться, что поверхность легко очищается. Если имеет место окрашивание, обработать поверхность плитки защитным средством, предотвращающим проникновение красящих пигментов в микрорельеф и микропоры, которые могут иметься на поверхности плитки. Для защиты полированного и лаппатированного керамического гранита от загрязнений рекомендуем использовать средства FILA (Италия), например, FILA Stop Dirt.

Уход за керамическим гранитом имеет ряд особенностей.

После укладки необходимо как можно скорее произвести очистку поверхности, обработать поверхность слабым кислотным раствором, предварительно смочив межплиточные швы водой. Через 15 минут промыть всю поверхность чистой водой. При использовании чистящих средств, в которых содержатся концентрированные кислоты, следует избегать попадания чистящего средства на межплиточный шов.

Полированный и лаппатированный керамический гранит требует более внимательного отношения при укладке и тщательного ухода. В процессе шлифовки на поверхности открываются микропоры. Попадание в микропоры масел, красящих веществ может привести к образованию сложновыводимых пятен. Важно:

- не допускать попадания клеевого состава на лицевую поверхность, при попадании немедленно удалить чистой влажной тканью;
- не использовать абразивные чистящие средства, чтобы избежать появления царапин;
- перед входом в помещение, пол которого выложен полированным керамическим гранитом, положить коврик для очистки обуви;
- ограничить использование полированного керамического гранита в зонах приема пищи и местах, где планируется использование красящих веществ, а также масел и прочих жидкостей (из-за возрастающего риска, вызванного повышенным скольжением материала);
- после укладки обработать поверхность специальными средствами для предотвращения проникания масел, жиров и красителей в микропоры на лицевой поверхности;
- перед использованием любых чистящих средств и химических составов, а также затирок для швов рекомендуется провести предварительный тест на малозаметном участке керамического гранита во избежание непредвиденного воздействия на облицованную поверхность. Для ухода за полированным керамическим гранитом KERAMA MARAZZI рекомендует средства марки FILA (Италия).

Регулярная уборка. Производится для восстановления первоначального внешнего вида поверхности. Тщательная уборка должна производиться с применением нейтральных моющих средств. Для помещений с большими поверхностями можно использовать промышленные машины для мойки пола, сомеща при необходимости с ручной промывкой. Не рекомендуется использование абразивных материалов, воскодержущих препаратов. Для удаления сильных загрязнений использовать специализированные сильнодействующие средства для мытья полов, при необходимости пятновыводящие моющие средства для керамических покрытий.

Внимательно изучайте инструкции производителей!

CONSUMER INFORMATION

Warning. Fragile. The ceramic tiles and porcelain gres are strong finishing materials but shall be protected against any shocks.

Ceramic floor tiles and porcelain gres can be of different sizes. It is strongly recommended to use the products of the same calibre to facilitate tile paving (including laying of tiles with different article numbers).

The actual size of the edged porcelain gres is smaller than the nominal size within the standard tolerance limits. The catalogue contains the nominal size.

Different lots of ceramic tiles and porcelain gres may have slightly different colour. Pay attention to the shade identification mark. It is strongly recommended to purchase the products of the same shade.

Tile face curvature – deviation of the ceramic tile and porcelain gres surface from the plane. The tolerance limits regulating the tile face curvature are set in the regulatory documents and shall be used by the manufacturer to sort out the products. Insignificant positive (convexity) and negative (concavity) deviations within the tolerance limits shall not be a basis for the rejection.

Taking care of decorative products and tiles with metallized surface.

Decorative products with a gold, platinum or metal-based pigments application, as well as ceramic tiles and porcelain gres with decorative metallized surface require thorough care.

To remove dirt it is recommended to use weak soap solution, non-abrasive pH-neutral washing agents, non-abrasive household chemical products like the one for enameled tableware. After the dirt is removed rinse the tile with clean water. Use soft fabric or sponge for cleaning.

It is not allowed to use abrasive cleansing agents and abrasive materials! Do not use acid-containing products! Before use of washing and cleansing agents it is recommended to test them on an unnoticeable tile's area.

Joints. Joints are the most important element in keeping the faced surface in proper condition. The recommended minimum joint for rectified tiles is 2 mm, for non-rectified tiles - 3-4 mm depending on the nominal size. Tiles, bracing elements, floor, walls, etc. must have joints. Smoothing out can be performed only after the adhesive is fully dry. Joints shall be clean, free of excessive adhesive and dust. Smoothing agent shall have the same color as the tiles. When using smoothing agent of a contrasting color, it shall be first tested on a small-size area in order to make sure the surface can be cleaned easily. If the area gets colored, treat the surface of the tiles with protective agent preventing coloring pigments from penetrating into the microrelief and microvoids that might be present on the surface of the tiles. To protect porcelain gres from stains and dirt we recommend using treatment offered by FILA (Italy), for example FILA Stop Dirt.

Porcelain gres care has a number of specific features.

After tile laying it is necessary to clean the surface as soon as possible, treat it with a lean acid solution, having wetted tile grout lines with water beforehand. In 15 minutes, it is recommended to clean the whole surface with clean water. When using cleaning agents, which contain strong acids, it is necessary to avoid their contact with the tile grout line.

Polished and lapped porcelain gres shall require special care during laying and further use. Polishing and lapping result in the opening of micropores on the surface of the porcelain gres. Oil and colouring substances penetrating into these pores can result in the formation of permanent stains. It is important:

- to prevent the application of an adhesive compound at the face of the tile. If the adhesive compound is applied to the tile face, immediately remove it with a clean wet cloth;
- to use float grout of the same color as the tiles. When using contrasting float grout, it is necessary to test it on a small area first in order to make sure that the surface can be easily cleaned. If coloring occurs, it is recommended to treat the surface with a protective agent, for example FILA Stop Dirt (Italy), preventing penetration of coloring agents into micropores, which might be on the surface of the tile.
- to avoid using abrasive cleaning agents as to prevent scratches;
- to put a mat to clean the shoes at the entrance door of the premises with the polished or lapped porcelain gres floor;
- to restrict the use of polished and lapped porcelain gres in the eating areas and places where it is planned to use coloring agents, oils and other liquids (due to the increasing risk related to higher slipping of the material);
- to treat the surface with special means after laying to prevent the penetration of oil, grease and colouring agents into the micropores at the tile face;
- it is strongly recommended to test any and all cleaning agents, chemical compounds and float grout on a small concealed area first in order to prevent any undesired effect on the faced surface. FILA (Italy), offers a wide range of polished and lapped porcelain gres care products. Before using of any chemical products, read carefully the manufacturer's requirements.

Regular cleaning. Cleaning is necessary for restoring the original appearance of the surface. Thorough cleaning shall be performed with the use of neutral detergents. Large areas can be cleaned with professional floor-cleaning machines in combination with manual cleaning, when necessary. Abrasive and wax-containing materials are not recommended for use. Heavily stained areas shall be cleaned with specialized floor cleaners and, if necessary, stain removers for ceramic surfaces may be used.

Read carefully the manufacturer's instructions for all the materials used!

ПОЯСНЕНИЯ К ТАБЛИЦЕ ТЕХНИЧЕСКИХ ХАРАКТЕРИСТИК

Водопоглощение – отношение массы воды, поглощенной образцом при полном насыщении, к массе образца в сухом состоянии. Водопоглощение для керамического гранита (группа BIa) определяется согласно **EN ISO 10545-3** и составляет не более 0,5%. Согласно европейским нормам **EN14411** керамические плитки полусухого прессования по водопоглощению делятся на группы:

- группа BIa** – с низким водопоглощением $E \leq 0,5\%$
- группа BIb** – с низким водопоглощением $0,5 < E \leq 3\%$
- группа BIla** – с водопоглощением $3\% < E \leq 6\%$
- группа BIlb** – с водопоглощением $6\% < E \leq 10\%$
- группа BIII** – с водопоглощением $E > 10\%$

Спротивление глазури растрескиванию – характеристика, показывающая, выдерживает ли глазурь плиток воздействие высоких температуры (159 ± 1 °C) и давления (500 ± 20 кПа) без растрескивания.

Прочностные характеристики согласно **EN ISO 10545-4** характеризуются разрушающим усилием, разрушающей нагрузкой и пределом прочности при изгибе при приложении с определенной скоростью усилия на середину плитки.

Разрушающее усилие – величина силы, в ньютонах, при которой испытываемый образец разрушается, определяется по шкале прибора.

Разрушающая нагрузка – величина, в ньютонах, получаемая умножением величины разрушающего усилия на расстояние между опорными стержнями, деленное на ширину испытываемого образца.

Предел прочности при изгибе – величина, в ньютонах на мм², получаемая делением величины рассчитанной разрушающей нагрузки на возведенную в квадрат наименьшую толщину испытываемого образца по линии разрушения.

Устойчивость к глубокому истиранию – одна из основных характеристик керамического гранита, требования к которой определяются международным стандартом **EN ISO10545-6**. Показывает, сколько кубических миллиметров теряет испытываемый материал при определенном абразивном воздействии. Во многом зависит от типа завершающей обработки плитки: шлифовки, полировки, пропитки синтетическим составом и пр. Важным фактором для данной характеристики является степень водопоглощения: чем она выше, тем устойчивость к глубокому истиранию ниже.

4

Устойчивость к износу поверхности (степень износостойкости PEI) – одна из главных характеристик глазурованных напольных плиток (в том числе и глазурованного керамического гранита), от которой зависит, как долго поверхность плиток будет сохранять внешний вид без видимых изменений. Согласно европейским нормам EN14411 (приложение N), глазурованные керамические плитки классифицируются на 6 групп в зависимости от их износостойкости:

Класс 0 Глазурованные керамические плитки данного класса не рекомендуется применять для напольных покрытий.

Класс 1 Для напольных покрытий помещений, не имеющих абразивных загрязнений, с использованием обуви с мягкой подошвой или без обуви (например, ванные комнаты в жилых помещениях и спальни без непосредственного входа снаружи).

Класс 2 Для напольных покрытий помещений с минимальным количеством абразивных загрязнений, с использованием мягкой или обычной обуви (например, жилые помещения в домах, за исключением кухонь, прихожих и аналогичных помещений с частой ходьбой. Указанное не относится к специальной обуви, например, обуви на шпильке).

Класс 3 Для напольных покрытий помещений с небольшим количеством абразивных загрязнений, с использованием обычной обуви и с частой ходьбой (например, кухни, прихожие, коридоры, балконы, лоджии и террасы. Указанное не относится к специальной обуви, например, обуви на шпильке).

Класс 4 Для напольных покрытий помещений с небольшим количеством абразивных загрязнений, с регулярной ходьбой, с нагрузками большими, чем для степени 3 (например, производственные кухни, гостиницы, выставочные и торговые помещения).

Класс 5 Для напольных покрытий помещений с небольшим количеством абразивных загрязнений, с интенсивной ходьбой в течение продолжительного времени, в результате чего применяемые глазурованные керамические плитки подвергаются чрезвычайным нагрузкам (например, общественные зоны, такие как торговые центры, вестибюли аэропортов, фойе гостиниц, общественные пешеходные дорожки и промышленные зоны).

Тон – цветовая тональность партии керамической плитки или керамического гранита, которая может немного отличаться от заявленного цвета. Тон обозначается на упаковке цифрой.

Калибр (рабочий размер) – условное обозначение производственного размера, устанавливаемого для процесса изготовления, которому должен соответствовать фактический размер в пределах допустимых отклонений. Продукция сортируется по партиям одного производственного размера (калибра). Калибр указывается на упаковке. Коэффициент термического расширения показывает, насколько происходит увеличение/уменьшение геометрических размеров плитки в процессе нагрева/охлаждения. Имеет большое значение при укладке больших площадей керамического гранита внутри помещений (для расчета компенсационных швов) и снаружи (для выбора способа крепления, определения типа используемого клея и расчета раскладочных швов).

Спротивление термическому шоку – способность керамических изделий выдерживать резкие колебания температуры. Зависит от физико-химических, термомеханических свойств материала, от формы, размеров изделий, условий их нагрева и охлаждения.

NOTES TO THE SPECIFICATION TABLE

Water absorption – is the ratio of the mass of water absorbed by the sample at its full saturation to the dry mass of the sample. Water absorption rate of porcelain gres shall be defined according to **EN ISO 10545-3**. Water absorption rate shall not exceed 0.5%. According to the European standard **EN14411**, dry-press ceramic tiles are divided into the following groups according to the water absorption rate:

- Bla group** – low water absorption rate $E \leq 0,5\%$
- Blb group** – low water absorption rate $0,5 < E \leq 3\%$
- Blla group** – water absorption rate $3\% < E \leq 6\%$
- Bllb group** – water absorption rate $6\% < E \leq 10\%$
- Blll group** – water absorption rate $E > 10\%$

Glaze cracking resistance – a feature indicating if the tile glaze can stand high temperature (159 ± 1 °C) and pressure (500 ± 20 kPa) without cracking.

Strength properties

According to **EN ISO 10545-4** strength properties include breaking load, breaking strength and modulus of rupture measured at a definite force speed applied in the middle of the tile.

Breaking load – a value of force, in Newton, the application of which causes the damage of the tested sample. It is measured according to a measuring instrument scale.

Breaking strength – a value, in Newton, generated by the multiplication of the breaking load and the distance between support bars divided by the width of the tested sample.

Modulus of rupture – a value, in Newton/mm, generated by the division of the estimated breaking strength by the squared minimum thickness of the tested sample along the fracture line.

Deep abrasion resistance – one of the major characteristics of porcelain gres, the standard value of which is set by the international standard EN ISO10545-6. It basically indicates the number of cubic millimeters the tested material loses under certain abrasive impact. It largely depends on the type of the tile final treatment: grinding, polishing, saturation with a synthetic mixture etc. Water absorption rate is also important for this parameter: the higher is water absorption rate, the lower is deep abrasion resistance rate.

4

Resistance to surface abrasion (degree of wear resistance PEI) is one of the major properties of glazed tiles for flooring which influences on how long the tile surface will preserve its exterior appearance without visible changes. According to the European standard EN14411 (Appendix N), glazed ceramic tiles are classified into 6 groups depending on their wear resistance:

- Class 0** Glazed ceramic tiles of this class are not recommended for floors.
- Class 1** is recommended for floors subject to no abrasive dirt, or areas where shoes with soft soles or no shoes are used (e.g. bathrooms in apartments and bedrooms without an entrance from the outside).
- Class 2** is recommended for floors subject to a minimum level of abrasive dirt and areas where shoes with soft sole or ordinary shoes are used (living premises in the houses, except for kitchen, entrance hall and similar premises involving much walking. This shall not include special shoes, e.g. high-heeled shoes).
- Class 3** is recommended for floors subject to a low level of abrasive dirt, areas where ordinary shoes are used and premises involving much walking (e.g. kitchen, entrance hall, corridors, balcony, loggia and terrace. This shall not include special shoes, e.g. high-heeled shoes).
- Class 4** is recommended for floors subject to a low level of abrasive dirt and premises subject to regular walking at the rate higher than for class 3 (e.g. kitchen at the production enterprise, hotels, showrooms and commercial premises).
- Class 5** is recommended for floors subject to a low level of abrasive dirt and premises subject to intense walking for a long period of time which puts an excessive load on the glazed ceramic tile (e.g. public premises, such as shopping malls, airport lounges, hotel lobbies, public pedestrian paths and industrial zones).

Calibre (work size) – is a conventional designation of manufacturing size of the tile set for the production process, the actual size of the tile shall correspond to, with account of certain tolerance limits. The product is sorted into lots of one production size (calibre). Size is marked on a package.

Shade – colour value of a ceramic tile or porcelain gres lot that can slightly differ from the declared colour. The shade is marked on a container with a number.

Thermal expansion coefficient indicates the increase/decrease of the tile dimensions during heating/cooling. It is extremely important for laying of porcelain gres over big areas indoors (to calculate the width of the expansive joints properly) and outdoors (in order to select the best suitable fastening option, type of adhesive compound and calculate tile-to-tile gaps).

Thermal shock resistance – the ability of ceramic items to endure sharp temperature changes. This parameter depends on various physical, chemical and thermomechanical properties of the material, its shape, size, heating and cooling conditions.

ПОЯСНЕНИЯ К ТАБЛИЦЕ ТЕХНИЧЕСКИХ ХАРАКТЕРИСТИК



Морозостойкость – способность керамических изделий, насыщенных водой, выдерживать без признаков разрушения многократное попеременное замораживание в воздушной среде и оттаивание в воде. Показатель морозостойкости – количество циклов (замораживаний/оттаиваний), которое выдерживает образец, не разрушаясь. Согласно процедуре контроля EN ISO 10545-12, цикл замораживания/оттаивания повторяют не менее 100 раз.

Устойчивость к загрязнениям определяется согласно норме ISO 10545-14. Различают три основных загрязняющих реагента: специальные чернила, спиртовой раствор йода и оливковое масло.

Устойчивость керамической поверхности к загрязняющим реагентам классифицируется в зависимости от эффективности и от легкости их удаления.

Существуют четыре процедуры очистки, которые применяются в комбинации с соответствующими очищающими веществами (горячая вода, чистящее средство слабой концентрации, чистящее средство сильной концентрации, различные растворители).

Процедура А – проточная горячая вода.

Процедура В – ручная очистка чистящим средством слабой концентрации.

Процедура С – механическая очистка чистящим средством сильной концентрации.

Процедура D – погружение в соответствующий растворитель.

Класс присваивается после визуальной оценки результата. Наивысшим классом устойчивости к загрязнению и простоты удаления считается класс 5, наименьшим – класс 1. Минимально допустимый для керамического гранита – класс 3.

Химическая устойчивость – способность поверхности плитки (глазури) или керамического гранита выдерживать при комнатной температуре контакт с химическими веществами (бытовой химией, добавками для бассейнов, солями и кислотами) без изменения внешнего вида. Согласно норме ISO 10545-13, керамические плитки и керамический гранит классифицируются в порядке убывания устойчивости следующим образом:

Неглазурованная (UGL)

Класс А – отсутствие видимых изменений;

Класс В – видимые изменения на поверхностях среза;

Класс С – видимые изменения на поверхностях среза, на грани образца и на лицевой стороне.

Глазурованная (GL)

Класс А – отсутствие видимых изменений;

Класс В – значительные изменения внешнего вида;

Класс С – частичная или полная потеря первоначальной поверхности.

Перед буквой, обозначающей класс, добавляют букву, обозначающую тип плитки: G – глазурованная, U – неглазурованная.

Наличие в аббревиатуре буквы H указывает на устойчивость к кислотам и щелочам высокой концентрации, L – низкой концентрации, отсутствие буквы – устойчивость к бытовым химическим средствам и к добавкам для плавательных бассейнов. Таким образом, обозначение UHA, ULA или UA следует понимать как «плитка неглазурованная, соответствующая классу А», обозначение GHB, GLB или GB – как «плитка глазурованная, соответствующая классу В».

Коэффициент трения

Керамический гранит KERAMA MARAZZI тестируется на определение коэффициента трения скольжения по разработанному в Великобритании методу BCR (British Ceramic Research Association). Метод BCR предполагает применение классификационной шкалы от 0 до 1, согласно которой коэффициент трения 0,1 означает «опасно», коэффициент трения 0,9 – «отлично».

Коэффициент трения BCR керамического гранита KERAMA MARAZZI обозначен как $\mu > 0,4$, что означает по классификационной шкале удовлетворительную степень сопротивления скольжению. В соответствии с методом испытаний BCR керамический гранит KERAMA MARAZZI – это продукция с нескользкой поверхностью, которая может использоваться в любых помещениях, где не предъявляются повышенные требования к противоскользким свойствам. **Определение коэффициента трения скольжения не является обязательным для производителей при сертификации продукции, так как ни один из методов не включен в Европейские стандарты.**

NOTES TO THE SPECIFICATION TABLE



Frost resistance – ability of water saturated ceramic items to resist without any damage the impact of multiple freezing in the air and thawing in water. Frost resistance degree is a number of cycles (freeze/thaw) a sample stands without any damage. According to EN ISO 10545-12 control procedures the freeze/thaw cycle is repeated not less than 100 times.

Stains resistance is defined in compliance with ISO 10545-14. There are three main polluting agents: special ink, iodine alcoholic solution, and olive oil.

The resistance rate of a ceramic surface to polluting agents depends on the efficiency and ease of their removal. There are four cleaning procedures applied in combination with the corresponding cleaning agents (hot water, weak cleaning agent, strong cleaning agent, and various solvents).

Procedure A – running hot water.

Procedure B – manual cleaning with a weak cleaning agent.

Procedure C – mechanical treatment with a strong cleaning agent.

Procedure D – dipping into the corresponding solvent.

The class is assigned upon completion of a visual assessment of the result. The highest class of stains resistance and stains removal ease is class 5; the lowest one is class 1. Minimum admissible class for porcelain gres is class 3.

Chemical stability – ability of the tile (glaze) surface or porcelain gres to withstand a contact with chemical substances (household chemistry products, additives for pools, salts and acids) at room temperature without getting its appearance changed. Acc. to ISO 10545-13 ceramic tile and porcelain gres are classified into Chemical Stability groups as follows:

Unglazed (UGL)

Class A – no visual changes;

Class B – visual changes at the shear surface

Class C – visual changes at the shear surface, on the sample edge and on the front side.

Glazed (GL)

Class A – no visual changes;

Class B – strong changes of the appearance;

Class C – partial or full loss of the original surface.

Before the letter of Class, a letter standing for the tile type (G-glazed, U-unglazed) is added. Letter H in the abbreviation indicates resistance to acids and alkali of high concentration; letter L indicates respectively low concentration. If none of these letters is added, it means that the tile is resistant to household chemical agents and additives for swimming pools. Thus, UHA, ULA or UA abbreviations stand for «unglazed tile belonging to A Class». GHB, GLB or GB abbreviations stand for «glazed tile, belonging to B Class».

Frictional coefficient

KERAMA MARAZZI porcelain gres has been tested with the help of the BCR (British Ceramic Research Association) method developed in Great Britain to define the coefficient of sliding friction. This method is applied to test porcelain gres at all enterprises within the MARAZZI GROUP. BCR method utilizes a classifying scale from 0 to 1. According to the scale 0.1 friction coefficient means «hazardous», while 0.9 friction coefficient means «excellent».

BCR friction coefficient of KERAMA MARAZZI porcelain gres is equal to $\mu > 0,4$, which is considered a satisfactory degree of friction resistance according to the classifying scale.

In compliance with BCR method, KERAMA MARAZZI porcelain gres is a product with skid-proof surface suitable for all types of premises with no tough requirements set to skid-proof properties.

! Defining the friction coefficient is not mandatory for the manufacturers undergoing the certification procedures, since none of the methods is included in the European standards.

ТЕХНИЧЕСКИЕ ХАРАКТЕРИСТИКИ | TECHNICAL FEATURES



Технические характеристики плитки для стен Technical features	Метод испытания/ Testing method	Единица измерения/ Measurement unit	Средние фактические значения/ Average actual values	Нормативные значения/ Normative values	Стандарт для справки/ Reference standard
Максимальные отклонения рабочих (W) геометрических размеров плиток по длине и ширине от номинальных (N) размеров The maximum deviations of the work (W) geometric sizes of the tiles from the nominal (N) sizes	ISO 10545-2 ГОСТ 27180	% mm	соответствует satisfy	±2% (±5mm) ±0,8%	EN 14411:2016 BIII ГОСТ 6141-91
Допустимое отклонение среднего значения длины и ширины для каждой плитки (2 или 4 стороны) от рабочего размера The deviation of the average size for each tile (2 or 4 sides) from the work size				±0,5% (±2mm) - N ≥ 15cm ±0,75mm - 7cm ≤ N < 15cm	EN 14411:2016 BIII
Допустимое отклонение средней толщины плитки от рабочего размера The deviation of the average thickness of each tile from the work size thickness				±10% (±0,5mm) - N ≥ 15cm ±0,5mm - 7cm ≤ N < 15cm ±8%	EN 14411:2016 BIII ГОСТ 6141-91
Максимальное отклонение по ортогональности относительно соответствующих рабочих размеров The maximum deviation from rectangularity related to the corresponding work sizes				±0,5% (±2mm) - N ≥ 15cm ±0,75mm - 7cm ≤ N < 15cm не более 1,0 mm - N ≥ 15cm не более 0,5mm - 7cm ≤ N < 15cm	EN 14411:2016 BIII ГОСТ 6141-91
Максимальное отклонение по плоскостности: кривизна по центру относительно диагонали, рассчитанной согласно рабочим размерам The maximum deviation from flatness: centre curvature, related to diagonal calculated from the work sizes				'+0,5%(+2mm) / -0,3% (-1,5mm) - N ≥ 15cm +0,75mm / -0,5mm - 7cm ≤ N < 15cm не более 0,8 mm	EN 14411:2016 BIII ГОСТ 6141-91
Водопоглощение Water absorption	ISO 10545-3 ГОСТ 27180	%	15,7	Ев >10% не более 24%	EN 14411:2016 BIII ГОСТ 6141-91
Разрушающая нагрузка Breaking strength	ISO 10545-4 ГОСТ 27180	N	>630	мин 600 для толщины плитки ≥7,5 mm min 600 for thickness of the tile ≥7,5 mm мин 200 для толщины плитки <7,5 mm min 200 for thickness of the tile <7,5 mm	EN 14411:2016 BIII
Предел прочности при изгибе Modulus of rupture	ISO 10545-4 ГОСТ 27180	N/mm ²	≥ 20	мин 12 для толщины плитки ≥7,5 mm min 12 for thickness of the tile ≥7,5 mm мин 15 для толщины плитки <7,5 mm min 15 for thickness of the tile <7,5 mm не менее 15	EN 14411:2016 BIII ГОСТ 6141-91
Сопrotивление термическому шоку Thermal shock resistance	ISO 10545-9		соответствует satisfy	пройдено по ISO 10545-9 passed ISO 10545-9	EN 14411:2016 BIII
Сопrotивление глазури растрескиванию Crazing resistance	ISO 10545-11 ГОСТ 27180		выдерживает resist	пройдено по ISO 10545-11 passed ISO 10545-11 стойкая по ГОСТ 27180 resistant to GOST 27180	EN 14411:2016 BIII ГОСТ 6141-91
Устойчивость к бытовым химическим средствам и к добавкам для плавательных бассейнов Resistance to chemicals for household use and swimming pool salts	ISO 10545-13 ГОСТ 27180	класс class	A стойкие resist	min B стойкие к раствору №3 resistant to solution №3	EN 14411:2016 BIII ГОСТ 6141-91
Устойчивость к загрязнениям Stain resistance	ISO 10545-14	класс class	соответствует satisfy	min 3 (GL)	EN 14411:2016 BIII



ТЕХНИЧЕСКИЕ ХАРАКТЕРИСТИКИ | TECHNICAL FEATURES



Технические характеристики плитки для стен и фасадов Technical features	Метод испытания/ Testing method	Единица измерения/ Measurement unit	Средние фактические значения/ Average actual values	Нормативные значения/ Normative values	Стандарт для справки/ Reference standard
Максимальные отклонения рабочих (W) геометрических размеров плиток по длине и ширине от номинальных (N) размеров The maximum deviations of the work (W) geometric sizes of the tiles from the nominal (N) sizes	ISO 10545-2 ГОСТ 27180	% mm	соответствует satisfy	±2% (±5mm)	EN 14411:2016 BIIa
Допустимое отклонение среднего значения длины и ширины для каждой плитки (2 или 4 стороны) от рабочего размера The deviation of the average size for each tile (2 or 4 sides) from the work size				±0,6% (±2mm) - N ≥ 15cm ±0,9mm - 7cm ≤ N < 15cm	EN 14411:2016 BIIa
Допустимое отклонение средней толщины плитки от рабочего размера The deviation of the average thickness of each tile from the work size thickness				±5% (±0,5mm) - N ≥ 15cm ±0,5mm - 7cm ≤ N < 15cm ±15%	EN 14411:2016 BIIa ГОСТ 13996-93
Максимальное отклонение по ортогональности относительно соответствующих рабочих размеров The maximum deviation from rectangularity related to the corresponding work sizes				±0,5% (±2mm) - N ≥ 15cm ±0,75mm - 7cm ≤ N < 15cm ±1,0% (±2mm)	EN 14411:2016 BIIa ГОСТ 13996-93
Максимальное отклонение по плоскостности: кривизна по центру относительно диагонали, рассчитанной согласно рабочим размерам The maximum deviation from flatness: centre curvature, related to diagonal calculated from the work sizes				±0,5% (±2mm) - N ≥ 15cm ±0,75mm - 7cm ≤ N < 15cm ±0,75% (±2mm)	EN 14411:2016 BIIa ГОСТ 13996-93
Водопоглощение Water absorption	ISO 10545-3 ГОСТ 27180	%	3,2	3 < Eb ≤ 6 2 < Eb ≤ 5	EN 14411:2016 BIIa ГОСТ 13996-93
Разрушающая нагрузка Breaking strength	ISO 10545-4 ГОСТ 27180	N	>1400	min 1000	EN 14411:2016 BIIa
Предел прочности при изгибе Modulus of rupture	ISO 10545-4 ГОСТ 27180	N/mm ²	≥ 32	≥ 22 ≥ 18	EN 14411:2016 BIIa ГОСТ 13996-93
Сопrotивление термическому шоку Thermal shock resistance	ISO 10545-9		соответствует satisfy	пройдено по ISO 10545-9 passed ISO 10545-9	EN 14411:2016 BIIa
Сопrotивление глазури растрескиванию Crazing resistance	ISO 10545-11 ГОСТ 27180		выдерживает resist	пройдено по ISO 10545-11 passed ISO 10545-11 стойкая по ГОСТ 27180 resistant to GOST 27180	EN 14411:2016 BIIa ГОСТ 13996-93
Морозостойкость Frost resistance	ISO 10545-12 ГОСТ 27180	циклы cycles	100	пройдено по ISO 10545-12 passed ISO 10545-12 ≥ 50	EN 14411:2016 BIIa ГОСТ 13996-93
Устойчивость к бытовым химическим средствам и к добавкам для плавательных бассейнов Resistance to chemicals for household use and swimming pool salts	ISO 10545-13 ГОСТ 27180	класс class	A стойкие resist	min B стойкие к раствору №3 resistant to solution №3	EN 14411:2016 BIIa ГОСТ 13996-93
Устойчивость к загрязнениям Stain resistance	ISO 10545-14	класс class	соответствует satisfy	min 3 (GL)	EN 14411:2016 BIIa



Технические характеристики керамического гранита Porcelain gres technical features	Метод испытания/ Testing method	Единица измерения Measurement unit	Средние фактические значения / Average actual values	Нормативные значения/ Normative values	Стандарт для справки/ Reference standard
Максимальные отклонения рабочих (W) геометрических размеров плиток по длине и ширине от номинальных (N) размеров The maximum deviations of the work (W) geometric sizes of the tiles from the nominal (N) sizes	ISO 10545-2 ГОСТ 27180	% mm	соответствует satisfy	±2% (±5mm)	EN 14411:2016 Bla ТУ 23.31.10-012-04693313-2017
Допустимое отклонение среднего значения длины и ширины для каждой плитки (2 или 4 стороны) от рабочего размера The deviation of the average size for each tile (2 or 4 sides) from the work size				±0,6% (±2mm) - N ≥ 15cm ±0,9mm - 7cm ≤ N < 15cm	EN 14411:2016 Bla ТУ 23.31.10-012-04693313-2017
Допустимое отклонение средней толщины плитки от рабочего размера The deviation of the average thickness of each tile from the work size thickness				±5% (±0,5mm) - N ≥ 15cm ±0,5mm - 7cm ≤ N < 15cm	EN 14411:2016 Bla ТУ 23.31.10-012-04693313-2017
Максимальное отклонение по ортогональности относительно соответствующих рабочих размеров. The maximum deviation from rectangularity related to the corresponding work sizes				±0,5% (±2mm) - N ≥ 15cm ±0,75mm - 7cm ≤ N < 15cm ±0,5% (±1,5mm) - N ≥ 15cm ±0,75mm - 7cm ≤ N < 15cm	EN 14411:2016 Bla ТУ 23.31.10-012-04693313-2017
Максимальное отклонение по плоскостности: кривизна по центру относительно диагонали, рассчитанной согласно рабочим размерам The maximum deviation from flatness: centre curvature, related to diagonal calculated from the work sizes				±0,5% (±2mm) - N ≥ 15cm ±0,75mm - 7cm ≤ N < 15cm ±0,5% (±1,5mm) - N ≥ 15cm ±0,75mm - 7cm ≤ N < 15cm	EN 14411:2016 Bla ТУ 23.31.10-012-04693313-2017
Водопоглощение Water absorption	ISO 10545-3 ГОСТ 27180	%	0,08	Eb ≤ 0,5	EN 14411:2016 Bla ТУ 23.31.10-012-04693313-2017
Разрушающая нагрузка Breaking strength	ISO 10545-4 ГОСТ 27180	N	>1800 >1300	мин 1300 для толщины плитки ≥7,5 мм min 1300 for thickness of the tile ≥7,5 mm мин 700 для толщины плитки <7,5 мм min 700 for thickness of the tile <7,5 mm	EN 14411:2016 Bla
Предел прочности при изгибе Modulus of rupture	ISO 10545-4 ГОСТ 27180	N/mm ²	≥ 45 - N ≥ 15cm ≥ 40 - 7cm ≤ N < 15cm	≥ 35	EN 14411:2016 Bla ТУ 23.31.10-012-04693313-2017
Устойчивость к глубокому истиранию (UGL) Resistance to deep abrasion (UGL)	ISO 10545-6	mm ³	≤ 145	≤ 175	EN 14411:2016 Bla ТУ 23.31.10-012-04693313-2017
Устойчивость к износу поверхности (степень износостойкости PEI) (GL) Resistance to surface abrasion (degree of wear resistance PEI) (GL)	ISO 10545-7	класс class	по каталогу by catalog	1 – 4	EN 14411:2016 Bla ТУ 23.31.10-012-04693313-2017
Коэффициент термического расширения Thermal expansion coefficient	ISO 10545-8 ГОСТ 27180	x10 ⁻⁶ °C ⁻¹	≤ 9	заявленное значение value declared	EN 14411:2016 Bla
Сопrotивление термическому шоку Thermal shock resistance	ISO 10545-9		соответствует satisfy	пройдено по ISO 10545-1 passed ISO 10545-1	EN 14411:2016 Bla
Морозостойкость Frost resistance	ISO 10545-12 ГОСТ 27180	циклы cycles	150	пройдено по ISO 10545-1 passed ISO 10545-1 ≥150	EN 14411:2016 Bla ТУ 23.31.10-012-04693313-2017
Устойчивость к бытовым химическим средствам для плавательных бассейнов Resistance to chemicals for household use and swimming pool salts	ISO 10545-13	класс class	A	min B	EN 14411:2016 Bla
Устойчивость к кислотам и щелочам низкой концентрации Resistance to low concentration acids and bases	ISO 10545-13	класс class	LA	заявленное значение value declared	EN 14411:2016 Bla
Устойчивость к загрязнениям Stain resistance	ISO 10545-14	класс class	соответствует satisfy	min 3 (GL) заявленное значение (UGL) value declared (UGL)	EN 14411:2016 Bla
Коэффициент трения Friction coefficient	B.C.R.		μ > 0,4	μ > 0,4	D.D. №236 14/6/89
Сопrotивление скольжению Skid resistance	RAMP		по каталогу by catalog	R9 - R13 ABC	DIN 51130 DIN 51097

УПАКОВКА | PACKAGE

Плитки для стен Wall tiles							
	Толщина номинальная, мм / Tile nominal thickness, mm	Количество плитки в коробке, шт. / Pieces in a box, pcs	Количество плитки в коробке, м ² / Sqm in a box, m ²	Средний вес коробки брутто, кг / Average gross weight of a box, kg	Количество коробок на поддоне, шт. / Boxes on a pallet, pcs	Количество плитки на поддоне, м ² / Sqm in a pallet, m ²	Вес поддона брутто, кг / Gross weight of a pallet, kg
8,5 x 28,5	6,9	52	1,26	15,9	64 / 32	80,64 / 40,32	1048 / 539
8,5 x 28,5 структура / structure	8,5	44	1,07	13,9	64 / 32	68,48 / 34,24	920 / 475
8,5 x 28,5 грань / chamfer	9,2	40	0,97	15,0	64 / 32	62,08 / 31,04	990 / 510
7,4 x 15	6,9	96	1,07	13,5	32	34,24	465
7,4 x 15 pureice	6,9	96	1,07	12,5	32	34,24	430
7,4 x 15 микс / mix	8,2	88	0,98	12,9	32	31,36	445
7,4 x 15 грань / chamfer	9,2	80	0,89	12,6	32	28,48	435
15 x 15	6,9	48	1,08	13,3	32	34,56	455
15 x 15 структура / structure	6,9	48	1,08	12,0	32	34,56	415
15 x 15 шестигран. / esg	6,9	48	1,02	12,5	32	32,64	430
15 x 15 структура шестигран. / structure esg	6,9	48	1,02	11,45	32	32,64	396
15 x 15 структура / structure	7,7	44	0,99	12,8	32	31,68	438
15 x 15 структура / structure	8,2	40	0,9	11,4	32	28,8	395
9,9 x 20	6,9	52	1,03	13,0	48	49,44	655
9,9 x 20 структура / structure	6,9	52	1,03	11,5	48	49,44	582
9,9 x 20 структура / structure	6,9	52	1,03	12,0	48	49,44	606
9,9 x 20 структура / structure	8,0	46	0,91	12,1	48	43,68	611
9,9 x 20	9,2	40	0,8	12,3	48	38,4	621
15 x 40	8,0	22	1,32	18,8	24 / 36	31,68 / 47,52	481 / 707
15 x 40 структура / structure	8,0	22	1,32	16,7	36	47,52	631
15 x 40 структура / structure	9,3	19	1,14	16,3	36	41,04	617
15 x 40 грань / chamfer	9,5	18	1,08	18,0	24 / 36	25,92 / 38,88	462 / 678
20 x 20	6,9	26	1,04	12,4	48 / 96	49,92 / 99,84	625 / 1220
20 x 20 структура / structure	6,9	26	1,04	10,6	48 / 96	49,92 / 99,84	539 / 1048
20 x 20 структура / structure	8,3	22	0,88	11,4	96	84,48	1124
20 x 23,1	6,9	22	0,76	9,7	72	54,72	728
20 x 30	6,9	25	1,5	18,0	32 / 64	48 / 96	610 / 1180
20 x 30 панель / panel	7,7	23	1,38	17,1	64	88,32	1124
20 x 30 структура / structure	8,6	20	1,2	15,6	32 / 64	38,4 / 76,8	529 / 1028
25 x 40	8,0	11	1,1	15,3	72	79,2	1132
25 x 40 структура / structure	8,8	10	1	14,0 / 14,6	72	72,0	1038 / 1081
25 x 40 структура / structure	9,5	9	0,9	13,5 / 14,3	72	64,8	1002 / 1060
20 x 50	8,0	12	1,2	16,4	28 / 56	33,6 / 67,2	489 / 950
25 x 75	9,0	6	1,125 / 1,13	17 / 17,2	54	60,75 / 61,02	948 / 959
25 x 75 структура / structure	9,0	6	1,125	16,5	54	60,75	921
25 x 75 структура / structure	11,0	5	0,938	16,5	54	50,652	921
30 x 60	9,0	7	1,26	18,9	40	50,4	786
30 x 60 структура / structure	9,0	7	1,26	17,7	40	50,4	738
30 x 60 структура / structure	10,5	6	1,08	18,25 / 19,0	40	43,2	760 / 790

Плитки для стен Wall tiles							
	Толщина номинальная, мм / Tile nominal thickness, mm	Количество плитки в коробке, шт. / Pieces in a box, pcs	Количество плитки в коробке, м ² / Sqm in a box, m ²	Средний вес коробки брутто, кг / Average gross weight of a box, kg	Количество коробок на поддоне, шт. / Boxes on a pallet, pcs	Количество плитки на поддоне, м ² / Sqm in a pallet, m ²	Вес поддона брутто, кг / Gross weight of a pallet, kg
15 x 89,5	11,0	10	1,343	25,3	24	32,232	625
30 x 89,5	11,0	5	1,343	25,5	36	48,348	948
30 x 89,5 структура / structure	12,5	4	1,074	21,7 / 23,0	36	38,664	811 / 858
30 x 89,5 структура / structure	13,5	4	1,074	24,2	36	38,664	901
20 x 120	10,0	6	1,44	24,9	24	34,56	628
20 x 120 структура / structure	10,5	6	1,44	25,8	24	34,56	649
40 x 120	10,0	3	1,44	24,9	21	30,24	553
40 x 120 структура / structure	10,5	3	1,44	25,8	21	30,24	572
40 x 120 панель / panel	12,0	3	1,44	26,5	18	25,92	507

Плитки мозаичные керамический гранит Porcelain gres mosaic tiles							
	Толщина номинальная, мм / Tile nominal thickness, mm	Количество плитки в коробке, шт. / Pieces in a box, pcs	Количество плитки в коробке, м ² / Sqm in a box, m ²	Средний вес коробки брутто, кг / Average gross weight of a box, kg	Количество коробок на поддоне, шт. / Boxes on a pallet, pcs	Количество плитки на поддоне, м ² / Sqm in a pallet, m ²	Вес поддона брутто, кг / Gross weight of a pallet, kg
26 x 30	7	10	0,59	8,0	48	28,32	414
29,8 x 29,8	3,5	12	1,066	7,45	36	38,376	286
30,1 x 30,1	6,9	7	0,634	9,0	36	22,824	342

Плитки для стен и фасадов Wall & Facade tiles							
	Толщина номинальная, мм / Tile nominal thickness, mm	Количество плитки в коробке, шт. / Pieces in a box, pcs	Количество плитки в коробке, м ² / Sqm in a box, m ²	Средний вес коробки брутто, кг / Average gross weight of a box, kg	Количество коробок на поддоне, шт. / Boxes on a pallet, pcs	Количество плитки на поддоне, м ² / Sqm in a pallet, m ²	Вес поддона брутто, кг / Gross weight of a pallet, kg
8,5 x 28,5	9,0	1,02	42	18,1	48	48,96	899

УПАКОВКА ДЕКОРАТИВНЫХ ЭЛЕМЕНТОВ



РАЗМЕР	Кол.	СЕРИИ	РАЗМЕР	Кол.	СЕРИИ
КЕРАМИЧЕСКАЯ ПЛИТКА. БОРДЮРЫ ДЛЯ СТЕН			КЕРАМИЧЕСКАЯ ПЛИТКА. ДЕКОРЫ ДЛЯ СТЕН		
9,8 x 1,5	80	Бордюры «карандаш»	6,5 x 6,5	26	для всех серий
9,8 x 4,4	60	Альба	9,8 x 9,8	25	для всех серий
9,8 x 5	25	Барельеф	9,8 x 9,8	30	остальные серии данного формата
9,8 x 3	60	Прованс, Капри	7,4 x 15	38	для всех серий
15 x 2	40	Саламанка, Лонгория	7,4 x 15	40	Клемансо, Этюаль, Фрагонар
15 x 3	40	Багет (все серии данного формата)	10,4 x 12	45	для всех серий
15 x 3,1	26	Пикарди, Алькасар	15 x 15	36	Лонгория, Барно
15 x 6,7	28	Пикарди	15 x 15	38	все серии данного формата
15 x 7,2	40	Виченца	15 x 15 esg	38	все серии данного формата
15 x 7,4	40	Граньяно, Авеллино, Клемансо	15 x 40	9	Ноттингем
20 x 0,6	42	Бисер (бордюры «карандаш»)	15 x 40	10	все серии данного формата
20 x 1,35	44	Бисер (бордюры «карандаш»)	15 x 89,5	6	Гран Виа
20 x 1,4	40	Бисер (бордюры «карандаш»)	20 x 9,8	28	Олимпия
20 x 1,5	32	Бордюры «карандаш»	20 x 9,8	30	Эль-Реаль
20 x 1,5	40	Бордюры «карандаш»	20 x 9,8	34	Золотой Пляж, Бланше
20 x 1,5	50	Бордюры «карандаш» (10 платина)	20 x 9,8	40	Праяно
20 x 3,1	30	Вилла Флоридиана	20 x 20	30	для всех серий
20 x 3,6	30	Марчиана	20 x 23,1	24	Эль-Салер, Макарена
20 x 3,6	32	Капри, Большое путешествие	20 x 23,1	26	для всех серий
20 x 5	15	Багет (все серии данного формата)	20 x 30	20	все серии данного формата
20 x 5,7	32	Александрия, Золотой пляж, Летний Сад, Маронти, Вилла Флоридиана, Баккара, Лютеция, Эль-Реаль, Муза, Туари	20 x 50	12	все серии данного формата
20 x 6,3	28	Лувр, Линьяно, Резиденция, Формиелло, Стокгольм, Алькала, Ретиро	25 x 40	10	все серии данного формата
20 x 6,3	32	Кошки-мышки, Позитано, Капри, Кантри Шик	30 x 60	4	все серии данного формата
20 x 9,8	34	Летний Сад, Золотой Пляж, Александрия, Резиденция	25 x 75	5	Борсари
25 x 2	40	Бордюры «карандаш»	25 x 75	6	все серии данного формата
25 x 4	20	Лаурито	28,5 x 8,5	8	Гамма, Аккорд, Монпарнас
25 x 4,2	22	Мерлетто, Багатель, Сорбонна	30 x 89,5	4	Контарини, Грасси, Беневенто, Майори, Гренель, Руаяль, Турнон
25 x 5,4	30	Мерлетто, Трокадеро, Багатель, Гран Пале, Сияние	40 x 120	3	для всех серий
25 x 5,5	13	Багет (все серии данного формата)	КЕРАМИЧЕСКАЯ ПЛИТКА. ВСТАВКИ ДЛЯ СТЕН		
25 x 5,5	28	Борсари, Трианон	4,9 x 4,9	38	Виченца, Клемансо
25 x 5,5	30	Астория	4,9 x 4,9	42	Граньяно, Авеллино, Виченца Майолика
25 x 7,5	18	Лаурито	5 x 5	27	Александрия
25 x 7,7	30	Лаурито, Сорбонна, Пальмовый лес	8,5 x 12,5	34	Резиденция (овал)
25 x 8	28	Борсари, Ориенте	7,7 x 7,7	33	Лаурито
25 x 8	30	Астория, Город на воде, Низида	12 x 16	36	Версаль (овал)
29,8 x 2,5	45	Бордюры «карандаш»	14,5 x 14,5	28	Каподимонте
30 x 2,5	27	Бордюры «карандаш»	16 x 16	18	Сорбонна (круг)
30 x 3	24	Бордюры «карандаш»	КЕРАМИЧЕСКАЯ ПЛИТКА. ПАННО ДЛЯ СТЕН		
30 x 3,1	24	Вилла Флоридиана	15 x 80	5	Бельканто
30 x 3,4	22	Даниэли	19,8 x 19,8	8	Прованс
30 x 5	13	Багет (все серии данного формата)	20 x 60	9	Маронти
30 x 5,7	30	Александрия, Золотой пляж, Летний Сад, Маронти, Вилла Флоридиана, Баккара, Эль-Реаль	30 x 30	10	Виченца
30 x 7,2	16	Контарини, Грасси, Гренель, Руаяль, Турнон	30 x 60	5	Пикарди
30 x 7,2	18	Беневенто, Майори, Сад Моне	30 x 80	5	Летний Сад
30 x 7,2	20	Вирджилиано, Марсо, Булонь, Версаль, Маритимос, Гинардо	40 x 60	5	Александрия, Маронти
30 x 12	9	Марсо, Сад Моне, Тропикаль, Версаль, Линарес	45 x 45	4	Виченца
30 x 14,5	16	Даниэли, Альма	50 x 75	3	Борсари
30 x 14,5	14	Каподимонте	50 x 80	2	Мерлетто, Пальмовый лес
40 x 3	22	Сафьян, Вилланелла, Бельканто, Пикарди, Венсен, Площадь Испании, Саламанка, Сибелес, Флораль	60 x 40	2	Пикарди, Площадь Испании, Зимний сад
40 x 3,4	22	Пикарди, Венсен, Орсэ, Прадо, Монфорте, Зимний сад	60 x 50	4	Линьяно
40 x 6	22	Трокадеро, Гран Пале	60 x 90	1	Сад Моне
40 x 7,2	28	Площадь Испании, Лирия, Саламанка, Флораль, Сорренто, Орсэ	60 x 100	2	Кантри Шик
40 x 7,7	28	Пикарди, Сорбонна, Пальмовый лес, Лаурито	60 x 120	1	Булонь, Маритимос
50 x 6,3	22	Резиденция, Линьяно, Формиелло, Стокгольм, Алькала, Ретиро	60 x 179	1	Контарини
60 x 7,2	10	Вирджилиано, Сад Моне, Версаль, Маритимос	75 x 75	2	Город на воде
60 x 14,5	8	Каподимонте	80 x 60	3	Золотой пляж
75 x 12	8	Ориенте	90 x 90	1	Майори, Раваль
89,5 x 14,5	6	Раваль	120 x 120	1	Марсо
			120 x 150	1	Резиденция
			300 x 160	1	Лаурито
			КЕРАМИЧЕСКАЯ ПЛИТКА. МОЗАИЧНЫЕ ДЕКОРЫ.		
			15 x 40	10	Орсэ, Площадь Испании, Лирия, Флораль
			20 x 30	12	Александрия, Золотой пляж, Летний Сад, Баккара, Макарена, Эль-Реаль, Бенидорм
			25 x 25	8	Рамбла
			20 x 50	10	Резиденция, Алькала, Ретиро
			20 x 40	6	Эскориал
			25 x 40	8	Сорбонна, Гран Пале, Сияние
			25 x 75	5	Астория, Борсари, Город на воде, Трианон
			30 x 30	7	Версаль
			30,1 x 30,1	8	Фрагонар
			30 x 31,5	5	Контарини, Грасси,
			30 x 32	5	Грасси, Клери, Руаяль, Турнон



РАЗМЕР	Кол.	СЕРИИ
КЕРАМИЧЕСКАЯ ПЛИТКА. ПЛИНТУСЫ		
20 x 10	26	Резиденция, Линьяно, Лувр, Кантри Шик
20 x 10	34	Алькала, Ретино, Эль-Реаль, Параллель
20 x 40	6	Прадо, Монфорте
25 x 15	13	Мерлетто, Лаурито, Трокадеро, Багатель, Сорбонна, Гран Пале, Сады Сабатини, Пальмовый лес
30 x 15	8	Даниэли, Каподимонте, Вирджилиано, Марсо, Сад Моне, Тропикаль, Версаль, Линарес

КЕРАМИЧЕСКИЙ ГРАНИТ. ПЛИНТУСЫ		
40,2 x 7,6	30	Пантеон

КЕРАМИЧЕСКИЙ ГРАНИТ. ДЕКОРЫ ДЛЯ ПОЛА		
20 x 23,1	26	Бурanelли, Виченца
24 x 24	7	Паласио
29 x 33,4	7	Площадь Испании, Раваль, Парк Гуэля
30 x 30	7	Эль-Реаль, Саламанка
30 x 30	8	Виченца
30 x 30	8	Вилла Флоридиана
40,2 x 40,2	4	Пантеон, Мраморный дворец, Орсэ, Линарес, Лирия, Флораль
50,2 x 50,2	4	Резиденция, Трианон, Сорбонна, Формиелло

КЕРАМИЧЕСКИЙ ГРАНИТ. БОРДЮРЫ ДЛЯ ПОЛА		
30 x 4,9	24	Золотой пляж, Виченца
30 x 7	16	Алькала
30 x 7	20	Эль-Реаль, Саламанка
30 x 7,2	24	Вилла Флоридиана
40,2 x 19,6	8	Пантеон
40,2 x 9,6	9	Пантеон
40,2 x 8	8	Орсэ
40,2 x 8	9	Лирия
40,2 x 7,2	8	Линарес
40,2 x 7,7	8	Флораль
40,2 x 7,2	26	Мраморный дворец
50,2 x 9,6	20	Формиелло, Резиденция, Трианон, Сорбонна

КЕРАМИЧЕСКИЙ ГРАНИТ. ВСТАВКИ		
4,9 x 4,9	36	Золотой пляж, Виченца
4,9 x 4,9	52	Лонгория
7 x 7	36	Алькала
7 x 7	46	Алькала, Эль-Реаль, Саламанка
7,2 x 7,2	18	Мраморный дворец
7,2 x 7,2	33	Линарес
7,2 x 7,2	36	Простоун, Вилла Флоридиана
7,7 x 7,7	50	Флораль
8 x 8	33	Орсэ
8 x 8	50	Лирия
9,6 x 9,6	20	Пантеон
9,6 x 9,6	22	Формиелло
9,6 x 9,6	25	Резиденция, Трианон, Сорбонна
9,7 x 9,7	20	Парнас
9,8 x 9,8	30	Сансеверо, Соларо, Лаурито, Амальфи, Капри
10 x 10	25	Лоредан, Маронти, Каподимонте, Каштан, Сад Моне
14,5 x 14,5	34	Помильяно

РАЗМЕР	Кол.	СЕРИИ
КЕРАМИЧЕСКИЙ ГРАНИТ. ДЕКОРЫ МОЗАИЧНЫЕ		
30 x 30	8	Александрия
30 x 4,8	24	Александрия
30 x 31,5	5	Контарини, Грасси
30 x 32	5	Грасси
42,7 x 42,7	7	Марчиана, Сафьян
46,5 x 9,8	12	Гренель

КЕРАМИЧЕСКИЙ ГРАНИТ. НАБОРНЫЙ ДЕКОРАТИВЫЙ ЭЛЕМЕНТ		
9,8 x 9,8	45	Фрагонар
25,1 x 25,1	8	Гран Пале
30 x 9,8	15	Фрагонар
30 x 30	6	Версаль, Фрагонар

КЕРАМИЧЕСКИЙ ГРАНИТ. СТУПЕНИ		
30 x 30	4	Виченца, Золотой Пляж, Александрия
40,2 x 40,2	4	Пантеон

КЕРАМИЧЕСКИЙ ГРАНИТ. ПОДСТУПЕНКИ		
30 x 9,6	24	Виченца, Золотой Пляж, Александрия
40,2 x 9,6	13	Пантеон

DECORATIVE ELEMENTS PACKAGE



SIZE	Num.	COLLECTION	SIZE	Num.	COLLECTION
CERAMIC TILE. BORDERS FOR WALL					
9,8 x 1,5	80	Border «pencil»	6,5 x 6,5	26	All collections
9,8 x 4,4	60	Alba	9,8 x 9,8	25	All collections
9,8 x 5	25	Bas-relief	9,8 x 9,8	30	other series of this format
9,8 x 3	60	Provence, Capri	7,4 x 15	38	All collections
15 x 2	40	Salamanca, Longoria	7,4 x 15	40	Clemenceau, Etoile, Fragonard
15 x 3	40	Framing (All collections)	10,4 x 12	45	All collections
15 x 3,1	26	Picardy, Alcazar	15 x 15	36	Longoria, Bario
15 x 6,7	28	Picardy	15 x 15	38	All collections
15 x 7,2	40	Vicenza	15 x 15 esg	38	All collections
15 x 7,4	40	Gragnano, Avellino, Clemenceau	15 x 40	10	All collections
20 x 0,6	42	Beads (Border «pencil»)	15 x 40	9	Nottingem
20 x 1,35	44	Beads (Border «pencil»)	15 x 89,5	6	Gran Via
20 x 1,4	40	Beads (Border «pencil»)	20 x 9,8	34	All collections
20 x 1,5	32	Border «pencil»	20 x 9,8	30	El-Real
20 x 1,5	40	Border «pencil»	20 x 9,8	34	Golden Beach, Blanche
20 x 1,5	50	Border «pencil» (10 platinum)	20 x 9,8	28	Olimpia
20 x 3,1	30	Villa Floridiana	20 x 9,8	40	Prajano
20 x 3,6	30	Marciana	20 x 20	30	All collections
20 x 3,6	32	Capri, Grand tour	20 x 23,1	24	El Saler, Macarena
20 x 5	15	Framing (All collections)	20 x 23,1	26	All collections
20 x 5,7	32	Alexandria, Golden Beach, Summer Garden, Maronti, Villa Floridiana, Baccarat, Lutetia, El-Real, Muse	20 x 30	20	All collections
20 x 6,3	28	Louvre, Lignano, Residence, Formiello, Stockholm, Alcala, Retiro	20 x 50	12	All collections
20 x 6,3	32	Cat and Mouse, Positano, Capri, Country Chic	25 x 40	10	All collections
20 x 9,8	34	Summer Garden, Golden Beach, Alexandria, Residence	30 x 60	4	All collections
25 x 2	40	Border «pencil»	25 x 75	5	Borsari
25 x 4	20	Laurito	25 x 75	6	All collections
25 x 4,2	22	Merletto, Bagatelle, Sorbonne	28,5 x 8,5	8	Scale, Accord, Montparnasse
25 x 5,4	30	Merletto, Trocadero, Bagatelle, Grand palais, Radiance	30 x 89,5	4	Contarini, Grassi, Benevento, Maioti, Grenelle, Royal, Tournon
25 x 5,5	13	Framing, All collections	40 x 120	3	All collections
25 x 5,5	28	Borsari, Trianon	CERAMIC TILE. INSERTS FOR WALL		
25 x 5,5	30	Astoria	4,9 x 4,9	38	Vicenza, Clemenceau
25 x 5,7	32	Thoiry	4,9 x 4,9	42	Gragnano, Avellino, Vicenza Maiolica
25 x 7,5	18	Laurito	5 x 5	27	Alexandria
25 x 7,7	30	Laurito, Sorbonne, Palm grove	8,5 x 12, 5	34	Residence (oval)
25 x 8	28	Borsari, Oriente	7,7 x 7,7	33	Laurito
25 x 8	30	Astoria, City on the Water, Nisida	12 x 16	36	Versailles (oval)
29,8 x 2,5	45	Border «pencil»	14,5 x 14,5	28	Capodimonte
30 x 2,5	27	Border «pencil»	16 x 16	18	Sorbonne (circle)
30 x 3	24	Border «pencil»	CERAMIC TILE. PANEL FOR WALL		
30 x 3,1	24	Villa Floridiana	15 x 80	5	Belcanto
30 x 3,4	22	Danieli	19,8 x 19,8	8	Provence
30 x 5	13	Framing (All collections)	20 x 60	9	Maronti
30 x 5,7	30	Alexandria, Golden Beach, Summer Garden, Maronti, Villa Floridiana, Baccarat, El-Real	30 x 30	10	Vicenza
30 x 7,2	16	Contarini, Grassi, Grenelle, Royal, Tournon	30 x 60	5	Picardy
30 x 7,2	18	Benevento, Maioti, Jardin de monet	30 x 80	5	Summer Garden
30 x 7,2	20	Virgilliano, Marceau, Boulogne, Versailles, Maritimos, Guinaldo	40 x 60	5	Alexandria, Maronti
30 x 12	9	Marceau, Jardin de monet, Tropical, Versailles, Linares	45 x 45	4	Vicenza
30 x 14,5	16	Danieli, Alma	50 x 75	3	Borsari
30 x 14,5	14	Capodimonte	50 x 80	2	Merletto, Palm grove
40 x 3	22	Saffian, Villanella, Belcanto, Picardy, Vincennes, Plaza de España, Salamanca, Cibeles, Floral	60 x 40	2	Picardy, Plaza de España, Winter garden
40 x 3,4	22	Picardy, Vincennes, Orsay, Prado, Monforte, Winter garden	60 x 50	4	Lignano
40 x 6	22	Trocadero, Grand palais	60 x 90	1	Jardin de monet
40 x 7,2	28	Plaza de España, Liria, Salamanca, Floral, Sorrento, Orsay	60 x 100	2	Country Chic
40 x 7,7	28	Picardy, Laurito, Sorbonne, Palm grove	60 x 120	1	Boulogne, Maritimos
50 x 6,3	22	Residence, Lignano, Formiello, Stockholm, Alcala, Retiro	60 x 179	1	Contarini
60 x 7,2	10	Virgilliano, Jardin de monet, Versailles, Maritimos	75 x 75	2	City on the Water
60 x 14,5	8	Capodimonte	80 x 60	3	Golden Beach
75 x 12	8	Oriente	90 x 90	1	Maioti, Raval
89,5 x 14,5	6	Raval	120 x 120	1	Marceau
			120 x 150	1	Residence
			300 x 160	1	Laurito
CERAMIC TILE. MOSAIC DECORS.					
			15 x 40	10	Orsay, Plaza de España, Liria, Floral
			20 x 30	12	Alexandria, Golden Beach, Summer Garden, Baccarat, Macarena, El-Real, Бенидорм
			25 x 25	8	Rambla
			20 x 50	10	Residence, Alcala, Retiro
			20 x 40	6	Escorial
			25 x 40	8	Sorbonne, Grand palais, Radiance
			25 x 75	5	Astoria, Borsari, City on the Water, Trianon
			30 x 30	7	Versailles
			30,1 x 30, 1	8	Fragonard
			30 x 31,5	5	Contarini, Grassi,
			30 x 32	5	Grassi, Clery, Royal, Tournon



SIZE	Num.	COLLECTION	SIZE	Num.	COLLECTION
CERAMIC TILE. PLINTH			PORCELAIN GRES. DECORS MOSAIC		
20 x 10	26	Residence, Lignano, Louvre, Country Chic	30 x 30	8	Alexandria
20 x 10	34	Alcala, Retiro, El-Real, Parallel	30 x 4,8	24	Alexandria
20 x 40	6	Prado, Monforte	30 x 31,5	5	Contarini, Grassi
25 x 15	13	Merletto, Laurito, Trocadero, Bagatelle, Sorbonne, Grand palais, Sabatini gardens, Palm grove	30 x 32	5	Grassi
30 x 15	8	Danieli, Capodimonte, Virgilliano, Marceau, Jardin de monet, Tropical, Versailles, Linares	42,7 x 42,7	7	Marciana, Saffian
			46,5 x 9,8	12	Grenelle
PORCELAIN GRES. PLINTH			PORCELAIN GRES. DECORS		
40,2 x 7,6	30	Pantheon	9,8 x 9,8	45	Fragonard
			25,1 x 25,1	8	Grand palais
PORCELAIN GRES. BORDERS FOR FLOOR			30 x 9,8	15	Fragonard
20 x 23,1	26	Buranelli, Vicenza	30 x 30	6	Versailles, Fragonard
24 x 24	7	Palacio	PORCELAIN GRES. STEPS		
29 x 33,4	7	Plaza de España, Raval, Park Güell	30 x 30	4	Vicenza, Golden Beach, Alexandria
30 x 30	7	El-Real, Salamanca	40,2 x 40,2	4	Pantheon
30 x 30	8	Vicenza	PORCELAIN GRES. RISERS		
30 x 30	8	Villa Floridiana	30 x 9,6	24	Vicenza, Golden Beach, Alexandria
40,2 x 40,2	4	Pantheon, Marble palace, Orsay, Linares, Liria, Floral	40,2 x 9,6	13	Pantheon
50,2 x 50,2	4	Residence, Trianon, Sorbonne, Formiello			
PORCELAIN GRES. DECORS FOR FLOOR					
30 x 4,9	24	Golden Beach, Vicenza			
30 x 7	18	Alcala			
30 x 7	20	El-Real, Salamanca			
30 x 7,2	24	Villa Floridiana			
40,2 x 19,6	8	Pantheon			
40,2 x 9,6	9	Pantheon			
40,2 x 8	8	Orsay			
40,2 x 8	9	Liria			
40,2 x 7,2	8	Linares			
40,2 x 7,7	8	Floral			
40,2 x 7,2	26	Marble palace			
50,2 x 9,6	20	Formiello, Residence, Trianon, Sorbonne			
PORCELAIN GRES. INSERTS					
4,9 x 4,9	36	Golden Beach, Vicenza			
4,9 x 4,9	52	Longoria			
7 x 7	36	Alcala, El-Real, Salamanca			
7 x 7	46	El-Real, Salamanca			
7,2 x 7,2	18	Marble palace			
7,2 x 7,2	33	Linares			
7,2 x 7,2	36	Pro Stone, Villa Floridiana			
7,7 x 7,7	50	Floral			
8 x 8	33	Orsay			
8 x 8	50	Liria			
9,6 x 9,6	20	Pantheon			
9,6 x 9,6	22	Formiello			
9,6 x 9,6	25	Residence, Trianon, Sorbonne			
9,7 x 9,7	20	Parnassus			
9,8 x 9,8	30	Sansevero, Солapo, Laurito, Amalfi, Capri			
10 x 10	25	Loredan, Maronti, Capodimonte, Jardin de Monet			
14,5 x 14,5	34	Pomigliano			

СЕРТИФИКАЦИЯ | CERTIFICATIONS



Различные серии керамического гранита KERAMA MARAZZI изготовлены, как минимум на 10%, из вторично используемого материала, благодаря чему была осуществлена добровольная сертификация продукта с привлечением независимой международной организации CERTIQUALITY.

Продукция полностью соответствует требованиям сертификации LEED (Leadership in Energy and Environmental Design) – всемирно признанной системы добровольной экологической сертификации, одной из ключевых в области энергетики и окружающей среды. Это является важным условием для использования сертифицированных серий KERAMA MARAZZI в проектах экологического, так называемого, «зелёного» строительства.

KERAMA MARAZZI является членом Совета по экологическому строительству (Green Building Council Russia), который способствует развитию всех аспектов строительства – от экологического проектирования до внедрения энергоэффективных технологий.

Various series of KERAMA MARAZZI porcelain gres contain at least 10% of recycled materials, thanks to this, voluntary product certification has been obtained with the help of an independent international quality certification body CERTIQUALITY.

The products satisfy completely the LEED requirements (Leadership in Energy and Environmental Design) - the internationally recognized system of voluntary ecological certification, one of the key systems in the energy and environmental field. This represents an essential condition when selecting KERAMA MARAZZI certified series for ecological or the so-called “green” building.

KERAMA MARAZZI is a member of Green Building Council Russia that facilitates the development of all construction process aspects – from ecological design to energy-saving technologies implementation.



Экологичный продукт
Ecological product



Не образует дыма
No toxic fumes



Не выделяет вредных веществ
No hazardous emissions



Химическая стойкость
Chemical resistance



Негорючий материал
Non-flammable



Полная переработка
Fully Recyclable





CERTIFICATO / CERTIFICATE
N. P2181

SI CERTIFICA CHE IL PRODOTTO / WE HEREBY CERTIFY THAT THE PRODUCT
PIASTRELLE DI CERAMICA REALIZZATE CON MATERIALE RICICLATO
CERAMIC TILES PRODUCED WITH RECYCLED MATERIALS
(dettagli in allegato 1 / details in annex 1)

DELL'ORGANIZZAZIONE / OF THE ORGANIZATION
LLC KERAMA MARAZZI S.p.A.
302024 Orel (Russia) - Via Italianskaya 5
E CONFORME A / COMPLIES WITH
DT 55 ED 02 100915

"DOCUMENTO TECNICO PER LA CERTIFICAZIONE DI PRODOTTO RELATIVA A PRODOTTI
PER L'EDILIZIA CON PERCENTUALE INDICATA DI MATERIALE RICICLATO"
PIASTRELLE DI CERAMICA E SEMILAVORATI DA UTILIZZARSI PER LA LORO PRODUZIONE"
"TECHNICAL DOCUMENT FOR PRODUCT CERTIFICATION OF CONSTRUCTION PRODUCTS
WITH THE SPECIFIED PERCENTAGE OF RECYCLED MATERIAL
CERAMIC TILES AND SEMI-FINISHED ITEMS FOR THE PRODUCTION THEREOF"

CERTIFICAZIONE "SYSTEM FINISHED" MODEL 10002013
Il presente certificato non è da ritenersi valido se non accompagnato dai relativi allegati
This certificate is not valid without the relevant annexes

IL PRESENTE CERTIFICATO È SOTTOSTATO AL REGOLAMENTO DEL REGOLAMENTO PER LA CERTIFICAZIONE DI CONFORMITÀ DI PRODOTTO
THE CERTIFICATE IS SUBJED TO THE REQUIREMENT OF THE REGULATIONS APPLICABLE TO PRODUCT CERTIFICATION

PRIMA EMISSIONE / FIRST ISSUE: 01/07/2014
EMMISSIONE CORRENTE / CURRENT ISSUE: 09/03/2018
DATA DI SCADENZA / EXPIRY DATE: 15/07/2020

CERTQUALITY S.p.A.

CERTQUALITY S.p.A. ISTITUTO DI CERTIFICAZIONE DELLA QUALITÀ
Via G. Giardin, 4 - 20123 Milano - Tel. 02/8089171 Fax. 02/80453295 certqual@certquality.it - www.certquality.it



ALLEGATO AL CERTIFICATO / ENCLOSURE TO CERTIFICATE N. P2181

SERIE DI PRODOTTO PIASTRELLE IN CERAMICA	MATERIALE RICICLATO / RECYCLED MATERIALS	
	% PRE-CONSUMO / PRE-CONSUMER	% POST-CONSUMO / POST-CONSUMER
Robicon	TU04200N 30x30	100
Anemole	0018100R 20x118,5	100
	0018100R 20x118,5	100
Pajath	0011400R 60x60	100
	0011470R 60x60	100
Legion	0011400R 60x60	100
	0011800R 60x60	100
Urban	TU02000R 30x60	100
	0011700R 30x30	110
Gulford	0011700R 30x30	110
	0011700R 30x30	110
Problema	0011300R 60x60	100
	0011300R 60x60	100
Terrazzo	0011300R 60x60	100
	0011300R 60x60	100

IL PRESENTE ALLEGATO NON È DA RITENERSI VALIDO SE NON ACCOMPAGNATO DAL RELATIVO CERTIFICATO
THIS ANNEX IS NOT VALID WITHOUT THE RELEVANT CERTIFICATE

PRIMA EMISSIONE / FIRST ISSUE: 01/07/2014
EMMISSIONE CORRENTE / CURRENT ISSUE: 09/03/2018

CERTQUALITY S.p.A.

PAG 10 CERTQUALITY S.p.A. ISTITUTO DI CERTIFICAZIONE DELLA QUALITÀ
Via G. Giardin, 4 - 20123 Milano - Tel. 02/8089171 Fax. 02/80453295 certqual@certquality.it - www.certquality.it



ALLEGATO AL CERTIFICATO / ENCLOSURE TO CERTIFICATE N. P2181

SERIE DI PRODOTTO PIASTRELLE IN CERAMICA	MATERIALE RICICLATO / RECYCLED MATERIALS	
	% PRE-CONSUMO / PRE-CONSUMER	% POST-CONSUMO / POST-CONSUMER
Campata	0012000R 60x60	100
	0012000R 60x60	100
Problema	0012000R 60x60	100
	0012000R 60x60	100
Salsotto	0012000R 60x60	100
	0012000R 60x60	100
Dover	0012000R 60x60	100
	0012000R 60x60	100
Corvette	0012000R 60x60	100
	0012000R 60x60	100
Biancetto	0012000R 60x60	100
	0012000R 60x60	100

Prodotto presso lo Stabilimento di
Malino - Strada 138 km di "Bakovo-Vokhnenka" main line,
Malino, Baigun district, Moscow Region, Russia 142300

IL PRESENTE ALLEGATO NON È DA RITENERSI VALIDO SE NON ACCOMPAGNATO DAL RELATIVO CERTIFICATO
THIS ANNEX IS NOT VALID WITHOUT THE RELEVANT CERTIFICATE

PRIMA EMISSIONE / FIRST ISSUE: 01/07/2014
EMMISSIONE CORRENTE / CURRENT ISSUE: 09/03/2018

CERTQUALITY S.p.A.

PAG 10 CERTQUALITY S.p.A. ISTITUTO DI CERTIFICAZIONE DELLA QUALITÀ
Via G. Giardin, 4 - 20123 Milano - Tel. 02/8089171 Fax. 02/80453295 certqual@certquality.it - www.certquality.it



GREEN BUILDING COUNCIL
RUSSIA



В 2013 году ведущий итальянский институт CERTIQUALITY (г. Милан) выдал сертификат CERTIQUALITY UNI-EN 14411 и знак соответствия KEYMARK 023 продукции KERAMA MARAZZI. В рамках сертификации была проведена оценка контроля за соблюдением технологий производства (включая элементы системы управления качеством ISO 9001) на предприятиях в г. Орел и в пос. Малино (Московская область).

Сертификат CERTIQUALITY UNI-EN 14411:2016 и знак соответствия KEYMARK 023 подтверждают высокое качество продукции KERAMA MARAZZI, ее полное соответствие единым европейским нормативам и техническим характеристикам, а также безопасность для человека и окружающей среды.

Общеввропейский знак KEYMARK возник по инициативе CEN (Европейского комитета по стандартизации). KEYMARK – это маркировка продукта, основанная на системе сертификации независимой третьей стороной, подтверждающей соответствие продукта требованиям соответствующих европейских норм.

Знак присваивается по результатам:

- проведения испытаний продукта на соответствие требованиям европейских норм;
- оценки системы документации, на основании которой проводится выпуск и проверка продукции;
- проведения аудита на месте производства.

Так как KEYMARK является европейским знаком, все испытания проводятся в соответствии с действующими нормами EN. Достоинство KEYMARK очевидно: качество маркированных продуктов гарантировано по всей Европе, благодаря чему отпадает необходимость проведения дополнительных проверок и инспекций.

Сертификат предоставления права на использование маркировки CERTIQUALITY-UNI/CEN KEYMARK находится на сайте «Certiquality UNI EN 14411», LLC KERAMA MARAZZI.

Сертификат ГОСТ Р – документ, подтверждающий качество выпускаемой продукции и соответствие заявляемым стандартам и требованиям Российской Федерации.

Техническое свидетельство (ТС), выданное Министерством регионального развития Российской Федерации, подтверждает пригодность продукции KERAMA MARAZZI для облицовки наружных стен зданий и сооружений различного назначения, в том числе в конструкциях навесных фасадных систем для «видимого» способа крепления плит, на территории России.

In 2013 the leading Italian institute Certiquality (Milan) issued the certificate CERTIQUALITY UNI - EN 14411 and the conformity mark KEYMARK 023 for KERAMA MARAZZI's products. Within the framework of the certification, an evaluation of control of the compliance with the manufacturing technologies (including the elements of the quality management system ISO 9001) was carried out at the facilities of in the city of Orel and in the village of Malino (Moscow Region).

The certificate CERTIQUALITY UNI - EN 14411:2016 and the conformity mark KEYMARK 023 confirm the high quality of the products by KERAMA MARAZZI, their full conformity with the uniform European standards and technical specifications, as well as safety for humans and the environment.

The All-European mark KEYMARK came into being at the initiative of the CEN (the European Committee for Standardization). KEYMARK is product marking based on the system of certification by an independent third party which confirms the conformity of the product with the requirements of the respective European standards.

The mark is issued based on the results of:

- holding of the tests of the product for conformity with the requirements of the European standards;
- assessment of the documentation system which serves as the basis for the release and checking of the products;
- performance of an audit at the production site.

As long as KEYMARK is a European mark, all the tests are held in accordance with the existing standards of the EN. The advantage of KEYMARK is obvious: the quality of the marked products is guaranteed throughout Europe, which eliminates the necessity of carrying out supplemental checks and inspections.

Certificate of entitlement for the use of marking CERTIQUALITY-UNI/CEN KEYMARK is on the website «Certiquality UNI EN 14411», LLC KERAMA MARAZZI.

The GOST R Certificate is the document which confirms the quality of the products manufactured and compliance with the standards applied for and the requirements of the Russian Federation.

The Technical Approval (TA) issued by the Ministry of Regional Development of the Russian Federation confirms the suitability of KERAMA MARAZZI's products for cladding of outer walls of buildings and structures for various purposes, including the structures of curtain wall systems for the "visible" method of fastening of slabs, within the territory of Russia.



CERTIFICATE FOR THE GRANTING OF THE RIGHT TO USE CERTIQUALITY-UNI MARK AND KEYMARK ACCORDING TO THE EUROPEAN STANDARD UNI EN 14411:2016 FOR CERAMIC TILES

ORGANIZATION:
LLC KERAMA MARAZZI S.p.A.
 302024 Orel (Russia) - Via Italienskaya 5

CONTRACT:
 F 008

LICENCE N.:
 PT 0254

OPERATIVE UNITS: MALINO - 142850 Stupino (Mosca) - Borgo Lavorativo Malino
Product Group: B1a **Surface:** unglazed **Frost resistance:** guaranteed

CERTIQUALITY UNI **023**

Commercial products (article):
 PRO STONE, PRO DOBBLE, ARENA, PRO WOOD, FONDAMENTA, KOYERKELA, SATIN, GINGER, AN TIC WOOD, GRAN WOOD, AMBIONE, PRO MATUAJ, TOURNELLE

ACCREIDIA

13/02/2019
 Current issue

Certiqualty S.r.l. - The President

CERTIQUALITY S.r.l. ISTITUTO DI CERTIFICAZIONE DELLA QUALITÀ
 Via G. Giardin, 4 - 20123 Milano - Tel. 02/8691711 Fax. 02/8646291 certqualty@certiqualty.it - www.certiqualty.it

CERTIFICATE FOR THE GRANTING OF THE RIGHT TO USE CERTIQUALITY-UNI MARK AND KEYMARK ACCORDING TO THE EUROPEAN STANDARD UNI EN 14411:2016 FOR CERAMIC TILES

ORGANIZATION:
LLC KERAMA MARAZZI S.p.A.
 302024 Orel (Russia) - Via Italienskaya 5

CONTRACT:
 F 008

LICENCE N.:
 PT 0255

OPERATIVE UNITS: MALINO - 142850 Stupino (Mosca) - Borgo Lavorativo Malino
Product Group: B1a **Surface:** glazed **Frost resistance:** guaranteed

CERTIQUALITY UNI **023**

Commercial products (article):
 FREGATE, DOVER, BAYFATE, COLLANO, MONTE TIBERIO, ARSENALE, BIALTO, TERRAZZO, URBAN, MIRABILI, PARNASSUS

ACCREIDIA

13/02/2019
 Current issue

Certiqualty S.r.l. - The President

CERTIQUALITY S.r.l. ISTITUTO DI CERTIFICAZIONE DELLA QUALITÀ
 Via G. Giardin, 4 - 20123 Milano - Tel. 02/8691711 Fax. 02/8646291 certqualty@certiqualty.it - www.certiqualty.it

CERTIFICATE FOR THE GRANTING OF THE RIGHT TO USE CERTIQUALITY-UNI MARK AND KEYMARK ACCORDING TO THE EUROPEAN STANDARD UNI EN 14411:2016 FOR CERAMIC TILES

ORGANIZATION:
LLC KERAMA MARAZZI S.p.A.
 302024 Orel (Russia) - Via Italienskaya 5

CONTRACT:
 F 008

LICENCE N.:
 PT 0258

OPERATIVE UNITS: OREL - 302024 Orel (Russia) - Via Italienskaya 5
Product Group: B111 **Surface:** glazed **Frost resistance:** unguaranteed

CERTIQUALITY UNI **023**

Commercial products (article):
 LEBRONE, WITFALL, AVELLANE, BERNARDI, WITEL, BALNEOCURVE, CITY FLORIDA, NIKKA, BENVENUTO, NIKK, GRANADO, CARNAVALE DI VENEZIA, MURELLO, CITY ON THE WATER, CANARY STREET, FRAGONARD, CLEMENCEAU, MENTAPANASE, ACCORD, SCALE, PEACOCK, BLANCHE, BIRKENHEAD, GRAND PALAIS, MARCAIS, GRENELLE

ACCREIDIA

13/02/2019
 Current issue

Certiqualty S.r.l. - The President

CERTIQUALITY S.r.l. ISTITUTO DI CERTIFICAZIONE DELLA QUALITÀ
 Via G. Giardin, 4 - 20123 Milano - Tel. 02/8691711 Fax. 02/8646291 certqualty@certiqualty.it - www.certiqualty.it

CERTIFICATE FOR THE GRANTING OF THE RIGHT TO USE CERTIQUALITY-UNI MARK AND KEYMARK ACCORDING TO THE EUROPEAN STANDARD UNI EN 14411:2016 FOR CERAMIC TILES

ORGANIZATION:
LLC KERAMA MARAZZI S.p.A.
 302024 Orel (Russia) - Via Italienskaya 5

CONTRACT:
 F 008

LICENCE N.:
 PT 0261

OPERATIVE UNITS: OREL - 302024 Orel (Russia) - Via Italienskaya 5
Product Group: B1a **Surface:** glazed **Frost resistance:** guaranteed

CERTIQUALITY UNI **023**

Commercial products (article):
 DAZEN, CONFETTI, SLAM, BICOLOMBO, AMALFI, BANNENBERG, PIAZZETTA, BARNONZI, CORSO, MARCATANA, WHITEHALL, CITY ON THE WATER, SELECT WOOD, DRIGUE, BRUSH WOOD, MONTROIGLI, TURENNE, BURNASILLA, POTOLI, FRAGONARD, GRENELLE

ACCREIDIA

13/02/2019
 Current issue

Certiqualty S.r.l. - The President

CERTIQUALITY S.r.l. ISTITUTO DI CERTIFICAZIONE DELLA QUALITÀ
 Via G. Giardin, 4 - 20123 Milano - Tel. 02/8691711 Fax. 02/8646291 certqualty@certiqualty.it - www.certiqualty.it

МИНИСТЕРСТВО СТРОИТЕЛЬСТВА И ЖИЛИЩНО-КОММУНАЛЬНОГО ХОЗЯЙСТВА РОССИЙСКОЙ ФЕДЕРАЦИИ (МИНСТРОИ РОССИИ)

г. Москва, ул. Садовая-Свиточная, д. 19/23, стр.1

ТЕХНИЧЕСКОЕ СВИДЕТЕЛЬСТВО

О ПРИГОДНОСТИ ДЛЯ ПРИМЕНЕНИЯ В СТРОИТЕЛЬСТВЕ НОВОЙ ПРОДУКЦИИ И ТЕХНОЛОГИЙ, ТРЕБУЮЩЕЙ В КОТОРОМ НЕ РЕГЛАМЕНТИРОВАННЫМИ НОРМАТИВНЫМИ ДОКУМЕНТАМИ ПОЛНОСТЬЮ ИЛИ ЧАСТИЧНО И ОТ КОТОРЫХ ЗАВИСИТ БЕЗОПАСНОСТЬ ЧЕЛОВЕКА И СООРУЖЕНИЯ

№ 5488-18

г. Москва Выдано "15" июня 2018 г.

Настоящим техническим свидетельством подтверждается пригодность для применения в строительстве новой продукции указанного наименования. Техническое свидетельство подготовлено с учетом обязательных требований строительных, санитарных, пожарных, промышленных, экологических, а также других норм безопасности, утвержденных в соответствии с действующим законодательством.

ЗАЯВИТЕЛЬ ООО "Керама Марazzi"
 Россия, 302024, г. Оrel, ул. Италиeнская, д.5
 Тел. (4862) 49-98-10, e-mail: plant@kerama-marazzi.ru

ИГОТОВИТЕЛЬ ООО "Керама Марazzi"
 Россия, 302024, г. Оrel, ул. Италиeнская, д.5;
 ООО "Керама Марazzi" Обособленное подразделение "Производство керамического гринита"
 Россия, 142850, Московская обл., Ступинский р-н, пос. Малино, пл. путь жд "Безыково-Вознесенск" 336 км, владение 3, строение 1

НАИМЕНОВАНИЕ ПРОДУКЦИИ Плиты керамогранитные "KERAMA MARAZZI"

ПРИНЦИПАЛЬНОЕ ОПИСАНИЕ ПРОДУКЦИИ - плитки "KERAMA MARAZZI" представляют собой плоские прямоугольные керамические изделия с изгибом (± 0,3%) водопоглощением, изготовленные методом полусухого прессования.

НАЗНАЧЕНИЕ И ДОПУСКАЕМАЯ ОБЛАСТЬ ПРИМЕНЕНИЯ - для использования в качестве облицовочных элементов в конструкциях внешних фасадов систем (способы крепления плит: "выпуклый" - клиновидный, "скарифы" - шпательная шпательная типа для открытого крепления для плит толщиной 11 мм), в слабоагрессивной и среднеагрессивной внешней среде; в сухой, нормальной и влажной зонах влажности; при минимальной температуре окружающего воздуха - минус 50°С.

МИНИСТЕРСТВО СТРОИТЕЛЬСТВА И ЖИЛИЩНО-КОММУНАЛЬНОГО ХОЗЯЙСТВА РОССИЙСКОЙ ФЕДЕРАЦИИ (МИНСТРОИ РОССИИ)
 г. Москва, ул. Садовая-Свиточная, д. 19/23, стр.1

МИНИСТЕРСТВО СТРОИТЕЛЬСТВА И ЖИЛИЩНО-КОММУНАЛЬНОГО ХОЗЯЙСТВА РОССИЙСКОЙ ФЕДЕРАЦИИ (МИНСТРОИ РОССИИ)

г. Москва, ул. Садовая-Свиточная, д. 19/23, стр.1

ТЕХНИЧЕСКОЕ СВИДЕТЕЛЬСТВО

О ПРИГОДНОСТИ ДЛЯ ПРИМЕНЕНИЯ В СТРОИТЕЛЬСТВЕ НОВОЙ ПРОДУКЦИИ И ТЕХНОЛОГИЙ, ТРЕБУЮЩЕЙ В КОТОРОМ НЕ РЕГЛАМЕНТИРОВАННЫМИ НОРМАТИВНЫМИ ДОКУМЕНТАМИ ПОЛНОСТЬЮ ИЛИ ЧАСТИЧНО И ОТ КОТОРЫХ ЗАВИСИТ БЕЗОПАСНОСТЬ ЧЕЛОВЕКА И СООРУЖЕНИЯ

№ 5510-18

г. Москва Выдано "25" июня 2018 г.

Настоящим техническим свидетельством подтверждается пригодность для применения в строительстве новой продукции указанного наименования. Техническое свидетельство подготовлено с учетом обязательных требований строительных, санитарных, пожарных, промышленных, экологических, а также других норм безопасности, утвержденных в соответствии с действующим законодательством.

ЗАЯВИТЕЛЬ ООО "Керама Марazzi"
 Россия, 302024, г. Оrel, ул. Италиeнская, д.5
 Тел. (4862) 49-98-10, e-mail: plant@kerama-marazzi.ru

ИГОТОВИТЕЛЬ ООО "Керама Марazzi"
 Россия, 302024, г. Оrel, ул. Италиeнская, д.5;
 ООО "Керама Марazzi" Обособленное подразделение "Производство керамического гринита"
 Россия, 142850, Московская обл., Ступинский р-н, пос. Малино, пл. путь жд "Безыково-Вознесенск" 336 км, владение 3, строение 1

НАИМЕНОВАНИЕ ПРОДУКЦИИ Плиты керамогранитные крупноформатные "KERAMA MARAZZI"

ПРИНЦИПАЛЬНОЕ ОПИСАНИЕ ПРОДУКЦИИ - плитки крупноформатные "KERAMA MARAZZI" представляют собой плоские прямоугольные керамические изделия с изгибом (± 0,3%) водопоглощением, изготовленные методом полусухого прессования.

НАЗНАЧЕНИЕ И ДОПУСКАЕМАЯ ОБЛАСТЬ ПРИМЕНЕНИЯ - для использования в качестве облицовочных элементов в конструкциях внешних фасадов систем (способы крепления плит: "выпуклый" - керамическое клиновидное, "скарифы" - шпательная шпательная типа для открытого крепления), в слабоагрессивной и среднеагрессивной внешней среде; в сухой, нормальной и влажной зонах влажности; при минимальной температуре окружающего воздуха - минус 50°С.

МИНИСТЕРСТВО СТРОИТЕЛЬСТВА И ЖИЛИЩНО-КОММУНАЛЬНОГО ХОЗЯЙСТВА РОССИЙСКОЙ ФЕДЕРАЦИИ (МИНСТРОИ РОССИИ)
 г. Москва, ул. Садовая-Свиточная, д. 19/23, стр.1



СИСТЕМА СЕРТИФИКАЦИИ ГОСТ Р
ФЕДЕРАЛЬНОЕ АГЕНТСТВО ПО ТЕХНИЧЕСКОМУ РЕГУЛИРОВАНИЮ И МЕТРОЛОГИИ

СЕРТИФИКАТ СООТВЕТСТВИЯ

№ RA.RU.СТ08.H00348
Срок действия с 24.04.2018 по 23.04.2021
№ 1260679

ОРГАН ПО СЕРТИФИКАЦИИ № RA.RU.Ц1878
МООУ «РСЦ «ОПЫТНОЕ» Московского областного Общественного Учреждения «РЕГИОНАЛЬНЫЙ СЕРТИФИКАЦИОННЫЙ ЦЕНТР «ОПЫТНОЕ»
Россия, 14013, Московская область, г. Балашиха, мкр-п Гатарино, д. 6, пом. 1, к/п 5, тел. 8(495)585-58-18, 8(495) 600-75-16, факс 8(495) 585-58-18, 8(495) 600-75-16, E-mail: info@optnoye.ru

ПРОДУКЦИЯ Плитка керамическая «Керамический гранит» сорт 1.
Сырье/материалы.
Выпускается по ГОСТ Р 5741-2016.
Серийный выпуск

КОД ОК 005 (ОКСТД):
23.31.04.012, 23.31.04.013, 23.31.04.014

КОД ТН ВЭД (Россия):
57.03.11.000, 57.03.11.001, 57.03.11.002

СООТВЕТСТВУЕТ ТРЕБОВАНИЯМ НОРМАТИВНЫХ ДОКУМЕНТОВ
ГОСТ Р 5741-2016.

ИЗГОТОВИТЕЛЬ ООО «Керама Маршале» Общественное предприятие «Промышленность керамического гранита», ИНН: 5752070451
Россия, 142856, Московская обл., Ступинский район, рп. пос. Малеево, гп. мур-зд «Блаженно-Воскресенское» 23 км, здание 2, строение 1, телефон (495) 753-88-44

СЕРТИФИКАТ ВЫДААН ООО «Керама Маршале», ИНН: 5752070451
Россия, 302024, г. Орел, ул. Итальянская, д. 5, тел. (4862) 49-98-10, факс (4862) 49-98-32

НА ОСНОВАНИИ Протокола сертификационных испытаний №66 от 09.04.2019 ИЦ «ОПЫТНОЕ» МООУ «РСЦ «ОПЫТНОЕ», г. Балашиха, № RA.RU.11ПЖ16 от 11.08.2015.
Заключительное заключение №77.01.02.11.00045.02.15 от 26.02.2019, выданное Федеральным бюджетным учреждением «Центр гигиены и эпидемиологии в городе Москве», Акта № 49 от 13.03.2019, и результатов анализа состояния производства продукции, выпущенной МООУ «Керама Маршале» Общественное предприятие «Промышленность керамического гранита».

ДОПОЛНИТЕЛЬНАЯ ИНФОРМАЦИЯ Система сертификации № 4с.

Руководитель органа: А.А. Дайнов
Эксперт: В.С. Митрохин

Сертификат не применяется при обязательной сертификации.

СИСТЕМА СЕРТИФИКАЦИИ ГОСТ Р
ФЕДЕРАЛЬНОЕ АГЕНТСТВО ПО ТЕХНИЧЕСКОМУ РЕГУЛИРОВАНИЮ И МЕТРОЛОГИИ

СЕРТИФИКАТ СООТВЕТСТВИЯ

№ RA.RU.СТ08.H00333
Срок действия с 28.02.2018 по 27.02.2021
№ 1260669

ОРГАН ПО СЕРТИФИКАЦИИ № RA.RU.Ц1878
МООУ «РСЦ «ОПЫТНОЕ» Московского областного Общественного Учреждения «РЕГИОНАЛЬНЫЙ СЕРТИФИКАЦИОННЫЙ ЦЕНТР «ОПЫТНОЕ»
Россия, 14013, Московская область, г. Балашиха, мкр-п Гатарино, д. 6, пом. 1, к/п 5, тел. 8(495)585-58-18, 8(495) 600-75-16, факс 8(495) 585-58-18, 8(495) 600-75-16, E-mail: info@optnoye.ru

ПРОДУКЦИЯ Плитка керамическая «Керамический гранит»:
глазурированный керамический гранит (СГЛ), глазурированный ламинарный керамический гранит (СЛ).
Выпускается по ГОСТ Р 5741-2016.
Серийный выпуск

КОД ОК 005 (ОКСТД):
23.31.04.012, 23.31.04.013, 23.31.04.014

КОД ТН ВЭД (Россия):
57.03.11.000, 57.03.11.001, 57.03.11.002

СООТВЕТСТВУЕТ ТРЕБОВАНИЯМ НОРМАТИВНЫХ ДОКУМЕНТОВ
ГОСТ Р 5741-2016.

ИЗГОТОВИТЕЛЬ ООО «Керама Маршале», ИНН: 5752070451
Россия, 302024, г. Орел, ул. Итальянская, д. 5, тел. (4862) 49-98-10, факс (4862) 49-98-32

СЕРТИФИКАТ ВЫДААН ООО «Керама Маршале», ИНН: 5752070451
Россия, 302024, г. Орел, ул. Итальянская, д. 5, тел. (4862) 49-98-10, факс (4862) 49-98-32

НА ОСНОВАНИИ Протокола сертификационных испытаний №608 от 08.04.2019 ИЦ «ОПЫТНОЕ» МООУ «РСЦ «ОПЫТНОЕ», г. Балашиха, № RA.RU.11ПЖ16 от 11.08.2015.
Заключительное заключение №77.01.02.11.00045.02.18 от 26.01.2019, выданное Федеральным бюджетным учреждением «Центр гигиены и эпидемиологии в городе Москве», Акта № 33 от 26.02.2019, и результатов анализа состояния производства продукции, выпущенной МООУ «Керама Маршале».

ДОПОЛНИТЕЛЬНАЯ ИНФОРМАЦИЯ Система сертификации № 4с.

Руководитель органа: А.А. Дайнов
Эксперт: В.С. Митрохин

Сертификат не применяется при обязательной сертификации.

СИСТЕМА СЕРТИФИКАЦИИ ГОСТ Р
ФЕДЕРАЛЬНОЕ АГЕНТСТВО ПО ТЕХНИЧЕСКОМУ РЕГУЛИРОВАНИЮ И МЕТРОЛОГИИ

СЕРТИФИКАТ СООТВЕТСТВИЯ

№ RA.RU.СТ08.H00345
Срок действия с 28.03.2018 по 29.03.2021
№ 1260674

ОРГАН ПО СЕРТИФИКАЦИИ № RA.RU.Ц1878
МООУ «РСЦ «ОПЫТНОЕ» Московского областного Общественного Учреждения «РЕГИОНАЛЬНЫЙ СЕРТИФИКАЦИОННЫЙ ЦЕНТР «ОПЫТНОЕ»
Россия, 14013, Московская область, г. Балашиха, мкр-п Гатарино, д. 6, пом. 1, к/п 5, тел. 8(495)585-58-18, 8(495) 600-75-16, факс 8(495) 585-58-18, 8(495) 600-75-16, E-mail: info@optnoye.ru

ПРОДУКЦИЯ Плитка керамическая «Керамический гранит» сорт 1.
Выпускается по ТУ 23.31.10-012-04693313-2017.
Серийный выпуск

КОД ОК 005 (ОКСТД):
23.31.04.012, 23.31.04.013, 23.31.04.014

КОД ТН ВЭД (Россия):
57.03.11.000, 57.03.11.001, 57.03.11.002

СООТВЕТСТВУЕТ ТРЕБОВАНИЯМ НОРМАТИВНЫХ ДОКУМЕНТОВ
ТУ 23.31.10-012-04693313-2017.

ИЗГОТОВИТЕЛЬ ООО «Керама Маршале» Общественное предприятие «Промышленность керамического гранита», ИНН: 5752070451
Россия, 142856, Московская обл., Ступинский район, рп. пос. Малеево, гп. мур-зд «Блаженно-Воскресенское» 23 км, здание 2, строение 1, телефон (495) 753-88-44

СЕРТИФИКАТ ВЫДААН ООО «Керама Маршале», ИНН: 5752070451
Россия, 302024, г. Орел, ул. Итальянская, д. 5, тел. (4862) 49-98-10, факс (4862) 49-98-32

НА ОСНОВАНИИ Протокола сертификационных испытаний №67 от 21.03.2019 ИЦ «ОПЫТНОЕ» МООУ «РСЦ «ОПЫТНОЕ», г. Балашиха, № RA.RU.11ПЖ16 от 11.08.2015.
Заключительное заключение №77.01.02.11.00045.02.15 от 12.02.2019, выданное Федеральным бюджетным учреждением «Центр гигиены и эпидемиологии в городе Москве», Акта № 87 от 05.03.2019, и результатов анализа состояния производства продукции, выпущенной МООУ «Керама Маршале» Общественное предприятие «Промышленность керамического гранита».

ДОПОЛНИТЕЛЬНАЯ ИНФОРМАЦИЯ Система сертификации № 4с.

Руководитель органа: А.А. Дайнов
Эксперт: В.С. Митрохин

Сертификат не применяется при обязательной сертификации.

СИСТЕМА СЕРТИФИКАЦИИ ГОСТ Р
ФЕДЕРАЛЬНОЕ АГЕНТСТВО ПО ТЕХНИЧЕСКОМУ РЕГУЛИРОВАНИЮ И МЕТРОЛОГИИ

СЕРТИФИКАТ СООТВЕТСТВИЯ

№ RA.RU.СТ08.H00386
Срок действия с 11.04.2019 по 10.04.2022
№ 1526426

ОРГАН ПО СЕРТИФИКАЦИИ № RA.RU.Ц1878
МООУ «РСЦ «ОПЫТНОЕ» Московского областного Общественного Учреждения «РЕГИОНАЛЬНЫЙ СЕРТИФИКАЦИОННЫЙ ЦЕНТР «ОПЫТНОЕ»
Россия, 14013, Московская область, г. Балашиха, мкр-п Гатарино, д. 6, пом. 1, к/п 5, тел. 8(495)585-58-18, 8(495) 600-75-16, факс 8(495) 585-58-18, 8(495) 600-75-16, E-mail: info@optnoye.ru

ПРОДУКЦИЯ Плитка керамическая «Керамический гранит» 1-го сорта.
Выпускается по ТУ 23.31.10-012-04693313-2017.
Серийный выпуск

КОД ОК 005 (ОКСТД):
23.31.04.012, 23.31.04.013, 23.31.04.014

КОД ТН ВЭД (Россия):
57.03.11.000, 57.03.11.001, 57.03.11.002

СООТВЕТСТВУЕТ ТРЕБОВАНИЯМ НОРМАТИВНЫХ ДОКУМЕНТОВ
ТУ 23.31.10-012-04693313-2017

ИЗГОТОВИТЕЛЬ ООО «Керама Маршале», ИНН: 5752070451.
Россия, 302024, г. Орел, ул. Итальянская, д. 5, тел. +7(4862) 49-98-10, факс +7(4862) 49-98-32.

СЕРТИФИКАТ ВЫДААН ООО «Керама Маршале», ИНН: 5752070451.
Россия, 302024, г. Орел, ул. Итальянская, д. 5, тел. +7(4862) 49-98-10, факс +7(4862) 49-98-32.

НА ОСНОВАНИИ Протокола испытаний №648/010-19 от 08.04.2019 ИЦ «ОПЫТНОЕ» МООУ «РСЦ «ОПЫТНОЕ», г. Балашиха, № RA.RU.11ПЖ16 от 11.08.2015. Заключительное заключение №68/010-19 от 26.03.2019 Федеральным бюджетным учреждением «Центр гигиены и эпидемиологии в городе Москве», Акта №39 от 22.02.2019 и результатов анализа состояния производства продукции, выпущенной МООУ «Керама Маршале».

ДОПОЛНИТЕЛЬНАЯ ИНФОРМАЦИЯ Система сертификации № 4с.

Руководитель органа: А.А. Дайнов
Эксперт: В.С. Митрохин

Сертификат не применяется при обязательной сертификации.

СИСТЕМА СЕРТИФИКАЦИИ ГОСТ Р
ФЕДЕРАЛЬНОЕ АГЕНТСТВО ПО ТЕХНИЧЕСКОМУ РЕГУЛИРОВАНИЮ И МЕТРОЛОГИИ

СЕРТИФИКАТ СООТВЕТСТВИЯ

№ RA.RU.СТ08.H00385
Срок действия с 29.03.2019 по 28.03.2022
№ 1526425

ОРГАН ПО СЕРТИФИКАЦИИ № RA.RU.Ц1878
МООУ «РСЦ «ОПЫТНОЕ» Московского областного Общественного Учреждения «РЕГИОНАЛЬНЫЙ СЕРТИФИКАЦИОННЫЙ ЦЕНТР «ОПЫТНОЕ»
Россия, 14013, Московская область, г. Балашиха, мкр-п Гатарино, д. 6, пом. 1, к/п 5, тел. 8(495)585-58-18, 8(495) 600-75-16, факс 8(495) 585-58-18, 8(495) 600-75-16, E-mail: info@optnoye.ru

ПРОДУКЦИЯ Плитка керамическая глазурированные фаянсы предназначенные для облицовки половой и стен зданий и сооружений 1-го сорта.
Выпускается по ГОСТ 13996-93.
Серийный выпуск

КОД ОК 005 (ОКСТД):
23.31.04.012, 23.31.04.013, 23.31.04.014

КОД ТН ВЭД (Россия):
57.03.11.000, 57.03.11.001, 57.03.11.002

СООТВЕТСТВУЕТ ТРЕБОВАНИЯМ НОРМАТИВНЫХ ДОКУМЕНТОВ
ГОСТ 13996-93.

ИЗГОТОВИТЕЛЬ ООО «Керама Маршале», ИНН: 5752070451.
Россия, 302024, г. Орел, ул. Итальянская, д. 5, тел. +7(4862) 49-98-10, факс +7(4862) 49-98-32.

СЕРТИФИКАТ ВЫДААН ООО «Керама Маршале», ИНН: 5752070451.
Россия, 302024, г. Орел, ул. Итальянская, д. 5, тел. +7(4862) 49-98-10, факс +7(4862) 49-98-32.

НА ОСНОВАНИИ Протокола испытаний №622/010-19 от 27.02.2019 ИЦ «ОПЫТНОЕ» МООУ «РСЦ «ОПЫТНОЕ», г. Балашиха, № RA.RU.11ПЖ16 от 11.08.2015. Заключительное заключение №77.01.02.11.00045.02.14 от 15.05.2019 Федеральным бюджетным учреждением «Центр гигиены и эпидемиологии в городе Москве», Акта №38 от 11.01.2019 и результатов анализа состояния производства продукции, выпущенной МООУ «Керама Маршале».

ДОПОЛНИТЕЛЬНАЯ ИНФОРМАЦИЯ Система сертификации № 4с.

Руководитель органа: А.А. Дайнов
Эксперт: В.С. Митрохин

Сертификат не применяется при обязательной сертификации.

СИСТЕМА СЕРТИФИКАЦИИ ГОСТ Р
ФЕДЕРАЛЬНОЕ АГЕНТСТВО ПО ТЕХНИЧЕСКОМУ РЕГУЛИРОВАНИЮ И МЕТРОЛОГИИ

СЕРТИФИКАТ СООТВЕТСТВИЯ

№ RA.RU.СТ08.H00372
Срок действия с 01.12.2018 по 30.11.2021
№ 1526412

ОРГАН ПО СЕРТИФИКАЦИИ № RA.RU.Ц1878
МООУ «РСЦ «ОПЫТНОЕ» Московского областного Общественного Учреждения «РЕГИОНАЛЬНЫЙ СЕРТИФИКАЦИОННЫЙ ЦЕНТР «ОПЫТНОЕ»
Россия, 14013, Московская область, г. Балашиха, мкр-п Гатарино, д. 6, пом. 1, к/п 5, тел. 8(495)585-58-18, 8(495) 600-75-16, факс 8(495) 585-58-18, 8(495) 600-75-16, E-mail: info@optnoye.ru

ПРОДУКЦИЯ Плитка керамическая глазурированные для внутренней облицовки стен.
Выпускается по ГОСТ 6141-91.
Серийный выпуск

КОД ОК 005 (ОКСТД):
23.31.04.012, 23.31.04.013, 23.31.04.014

КОД ТН ВЭД (Россия):
57.03.11.000, 57.03.11.001, 57.03.11.002

СООТВЕТСТВУЕТ ТРЕБОВАНИЯМ НОРМАТИВНЫХ ДОКУМЕНТОВ
ГОСТ 6141-91.

ИЗГОТОВИТЕЛЬ ООО «Керама Маршале», ИНН: 5752070451.
Россия, 302024, г. Орел, ул. Итальянская, д. 5, тел. +7(4862) 49-98-10, факс +7(4862) 49-98-32.

СЕРТИФИКАТ ВЫДААН ООО «Керама Маршале», ИНН: 5752070451.
Россия, 302024, г. Орел, ул. Итальянская, д. 5, тел. +7(4862) 49-98-10, факс +7(4862) 49-98-32.

НА ОСНОВАНИИ Протокола испытаний №119/010-18 от 19.12.2018 ИЦ «ОПЫТНОЕ» МООУ «РСЦ «ОПЫТНОЕ», г. Балашиха, № RA.RU.11ПЖ16 от 11.08.2015. Заключительное заключение №77.01.02.11.00045.02.14 от 23.07.2018 Федеральным бюджетным учреждением «Центр гигиены и эпидемиологии в городе Москве», Акта №38 от 21.10.2018 и результатов анализа состояния производства продукции, выпущенной МООУ «Керама Маршале».

ДОПОЛНИТЕЛЬНАЯ ИНФОРМАЦИЯ Система сертификации № 4с.

Руководитель органа: А.А. Дайнов
Эксперт: В.С. Митрохин

Сертификат не применяется при обязательной сертификации.

РЕГИОНАЛЬНЫЕ ПОДРАЗДЕЛЕНИЯ ГРУППЫ KERAMA MARAZZI | REGIONAL OFFICES OF KERAMA MARAZZI GROUP

КЕРАМА ЦЕНТР

• Москва (495) 795 00 85, 795 00 45, 795 30 60
E-mail: info@kerama-marazzi.ru

БАЛТКЕРАМА

• Санкт-Петербург (812) 655 62 15, 655 62 16
E-mail: spbinfo@kerama-marazzi.ru

ВОЛГА-КЕРАМА

• Самара (846) 379 40 56
E-mail: volgainfo@kerama-marazzi.ru
• Тольятти (8482) 55 80 32
E-mail: togliattiinfo@kerama-marazzi.ru
• Ульяновск (8422) 59 29 07
E-mail: ulyanovskinfo@kerama-marazzi.ru
• Оренбург (3532) 43 09 11
E-mail: orenburginfo@kerama-marazzi.ru

КОМПАНИЯ ДОН-КЕРАМА

• Ростов-на-Дону (863) 299 45 99, 303 03 23
E-mail: doninfo@kerama-marazzi.ru

ЕНИСЕЙ-КЕРАМА

• Красноярск (391) 275 20 43, 275 20 44, 275 20 45
E-mail: eniseiinfo@kerama-marazzi.ru

ИРКУТСК-КЕРАМА

• Иркутск (3952) 500 531
E-mail: irkutskinfo@kerama-marazzi.ru

КЕРАМА-ВОЛГОГРАД

• Волгоград (8442) 76 39 84, 76 39 85
E-mail: volgogradinfo@kerama-marazzi.ru

КЕРАМА-ЕКАТЕРИНБУРГ

• Екатеринбург (343) 342 04 05, 342 25 00
E-mail: ekaterinburginfo@kerama-marazzi.ru
• Челябинск (351) 220-33-23
E-mail: ekaterinburginfo@kerama-marazzi.ru

КЕРАМА-ЗОЛОТОЕ КОЛЬЦО

• Ярославль (4852) 59 36 29
E-mail: info.goldenring@kerama-marazzi.ru

КЕРАМА-ЗОЛОТОЕ КОЛЬЦО ОП НИЖНИЙ НОВГОРОД

• Нижний Новгород (831) 265 36 38
E-mail: info.goldenring@kerama-marazzi.ru

КЕРАМА-КМВ

• Пятигорск (8793) 36 73 36
E-mail: kmvinfo@kerama-marazzi.ru

КЕРАМА-КМВ ОП КРАСНОДАР

• Краснодар (861) 203 00 33
E-mail: krasnodar_info@kerama-marazzi.ru

КЕРАМА-КРЫМ

• Симферополь (3652) 500 860
E-mail: crimeainfo@kerama-marazzi.ru

КЕРАМА-ПЕРМЬ

• Пермь (342) 212 75 61, 212 78 61
E-mail: perminfo@kerama-marazzi.ru

КЕРАМА-СОЧИ

• Сочи (862) 255 96 65, 253 95 08
E-mail: info_sochi@kerama-marazzi.ru

КЕРАМА МАРАЦЦИ УКРАИНА

• Киев (10 380 44) 593 50 01, 593 50 02
E-mail: krayinfo@kerama-marazzi.ua

ОКА-КЕРАМА

• Орел (4862) 200 500, 200 502
E-mail: oka_sk@kerama-marazzi.ru

ПРЕДСТАВИТЕЛЬСТВО KERAMA MARAZZI В РЕСПУБЛИКЕ КАЗАХСТАН

• Нур-Султан (7172) 55 05 30, (775) 222 52 52
E-mail: info@kerama-marazzi.kz

СИБИРЬ-КЕРАМА

• Новосибирск (383) 335 85 15, 335 85 16
E-mail: sibirinfo@kerama-marazzi.ru
• Омск (3812) 62 78 79
E-mail: omskinfo@kerama-marazzi.ru

УФА-КЕРАМА

• Уфа (347) 246 10 17, 246 10 18, 216 35 87
E-mail: ufainfo@kerama-marazzi.ru

ЮГРА-КЕРАМА

• Тюмень (3452) 38 52 00
E-mail: tyumeninfo@kerama-marazzi.ru

КЕРАМА BALTICS

• Riga, Latvia (00 371) 67 795 261, 67 795 260
E-mail: balticsinfo@kerama-marazzi.com

В настоящем каталоге представлен керамический гранит, произведенный на заводах ООО «КЕРАМА МАРАЦЦИ». Предприятия расположены в г. Орел (ул. Итальянская, 5) и в Московской области (Ступинский район, пос. Малино, гл. путь ж/д Бекасово-Воскресенск, 336 км, вл. 3, стр. 1). Производитель оставляет за собой право в любой момент и без предварительного предупреждения изменить приводимые в данном каталоге сведения и технические характеристики, которые не должны рассматриваться как безусловно обязательные. Специфика процесса обжига керамических материалов может привести к изменению веса, цвета и размеров. Иллюстративный материал является эскизным предложением. Ответственность за правильность расчетов несет мастер, выполняющий работы. Цвет иллюстративного материала максимально приближен к реальности, в степени, допустимой для офсетной печати. Средний вес приведен для общего информирования потребителей. Фактический вес может отличаться от указанного в зависимости от артикулов, типа поверхности, использованной глазури и т.п.

This catalogue presents the porcelain gres collections, produced by LLC "KERAMA MARAZZI". The plants located in Orel (Italianskaya, 5) and Moscow region (3/1, 336 km of Bekasovo-Voskresensk main line, Stupino district, Malino). The producer reserves the right at any time and without prior notice to change the information and technical characteristics given in this catalogue, none of which are to be considered legally binding. Weight, colours and dimensions are subject to normal variations resulting from the ceramic firing process. The illustrative material is a sketch. It is the responsibility of a master laying tiles to supply measurements and quantities required. Within the limits of printed material, the colours and aesthetic features of products illustrated correspond as closely as possible to those of the actual products. Average weight is shown for general information. Actual weight can vary depending on particular article, tile surface, glaze used etc.



KERAMA MARAZZI

kerama-marazzi.com